



# LA GACETA BURSATIL

PUBLICACION QUINCENAL DE LA BOLSA DE VALORES DE PANAMA, S.A.

16 de junio de 2001

EDICION No. 239

**INDICE BVP: 394.00**

Cambio del	%	Valor	% Cambio a la
01/06/01 a 15/06/01	Cambio	02/01/01	Fecha
-10.67 pts.	-2.64%	430.18	-8.41%

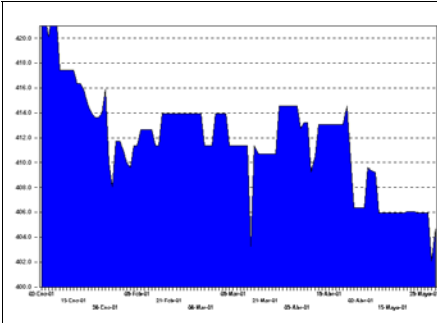

**Volumen Quincenal:**  
**US\$8,841,275.19**

Cambio vs.	% de	Total Acumulado	% de Cambio a la
quincena anterior	Cambio	2001	Fecha '01 vs. 00
-47,677,392.88	-84.89%	US\$388,831,867.48	-31.20%

**Volumen Diario de la Quincena:**  
**1/06/01 al 15/06/01**

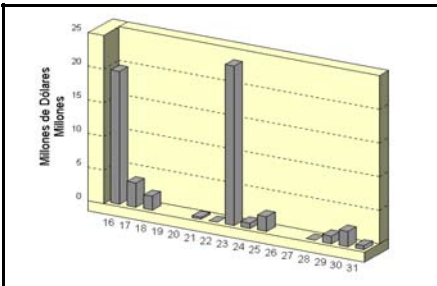

**Volumen Mensual**  
**Últimos 12 meses**

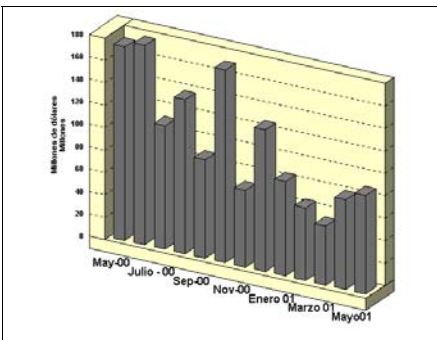

## GLOSAS DEL MERCADO

### Bolsa de Valores de Panamá, S.A. COMUNICADO PUBLICO

La Bolsa de Valores de Panamá ha seguido con detenimiento el debate en La Asamblea Legislativa de un proyecto de ley que pretende modificar la Ley 8 de 6 de febrero de 1997 por medio de la cual se creó el Sistema de Ahorro y Capitalización de Pensiones de los Servidores Públicos, más conocido por sus siglas SIACAP.

La Bolsa de Valores de Panamá considera necesario expresar su oposición al proyecto que actualmente se discute por las repercusiones negativas que la aprobación del mismo tendrían sobre los afiliados del SIACAP y la economía nacional. Nuestras principales objeciones son las siguientes:

1. La aprobación del proyecto de ley causará la destrucción del sistema de ahorro que la Ley 8 creó. Es fundamental recordar que este ahorro es no solamente importante para el sustento de los afiliados en la etapa de su vida menos productiva, sino que este ahorro es una base esencial para el financiamiento del futuro crecimiento del país.
2. Por la estructura y plazo de los documentos negociables que el proyecto de ley contempla, y dado el gran número de incertidumbres que el mismo contiene, es probable que estos documentos sean negociados a grandes descuentos, generando así la pérdida parcial de los ahorros de los afiliados. Aunque dichos instrumentos se negocien a través de la Bolsa de Valores de Panamá o de cualquier otro mercado igualmente bien organizado, transparente, con una diáfana formación de precios y reglas claras que promuevan la libre y justa competencia, muy probablemente no se podría evitar esta pérdida parcial del ahorro de los afiliados del SIACAP.

De darse la modificación propuesta a la Ley del SIACAP, se dejará sentado un nefasto precedente para que en el futuro se reclamen anticipadamente los recursos que han aportado para su jubilación los afiliados al programa de Invalidez, Vejez y Muerte de la Caja de Seguro Social, e igualmente podrán hacerlo los afiliados a los diversos planes de pensiones privados complementarios al programa de la CSS. Terminaremos por destruir las pocas fuentes de ahorro con que cuenta nuestro país y afrontar entonces sus consecuencias. Por todo lo antes expuesto, exhortamos a la reflexión y desaprobación de este proyecto de ley que traerá perjuicios irreparables a los afiliados del SIACAP y a nuestra economía.

### BVP LEVANTA SUSPENSION DE TEL PAN COMMUNICATIONS

La Bolsa de Valores de Panamá, S.A. informa a la comunidad financiera y al público en general, que se levantó la suspensión a la negociación de los valores de la empresa Tel Pan Communications Inc. desde el pasado 15 de junio de 2001, por ende, los valores de esta empresa pueden ser negociados a partir de dicha fecha.

Por otro, lado se mantiene la suspensión a la empresa GeoInfo Internacional, S.A., la cual ya entregó sus estados financieros, sin embargo, no ha procedido a cancelar la multa.

### EQUUS ENTERTAINMENT DE PANAMA, S.A. AUMENTA CAPITAL ACCIONARIO

Reproducimos a continuación nota de Equus Entertainment de Panamá, S.A., como sigue: "En su reunión de Junta de Accionistas celebrada el 22 de mayo del 2001, Equus Entertainment de Panamá, S.A., modificaron el artículo cuarto del Pacto Social, indicando que el "Capital Social Autorizado de la compañía estará representado por quinientas mil (500,000) acciones comunes sin valor nominal". Anteriormente el capital social estaba representado por cuatrocientos mil (400,000) acciones comunes sin valor nominal.

Por otro lado, informa la nota, que la Junta Directiva autorizó suscribir un contrato de préstamo subordinado con Equus Gaming Co., compañía matriz, hasta por US\$1,000,000.00 con opción a convertirlo en 100,000 acciones de la empresa a razón de US\$10.00 por acción. Continúa informando la nota, que este derecho podrá ser ejercido por Equus Gaming Co. luego de transcurrido dos años (2) a partir de la fecha en que haga el primer desembolso del millón de dólares."

### ECONO-GRUPO, S.A. ANUNCIA PAGO DE DIVIDENDOS

De acuerdo a nota recibida de Econo-Grupo, S.A. informando lo siguiente: "La Junta Directiva de Econo-Grupo, S.A., realizará a todos sus accionistas el pago de dividendos antes el próximo 30 de junio, a razón de B/.0.0175 por acción para los accionistas registrados al 31 de mayo de 2001.

### INDICE

Glosas	
Pago de Cupones	2
Mercado Accionario	3
Actividad de la Quincena	4
Estadísticas de la Quincena	5
Estados Financieros y Emisiones en Trámite	6

**PAGO DE CUPONES**

**JUNIO 2001**

**Bonos Corporativos**

**Bonos Corporativos (2)**

<i>EMISOR</i>	<i>TASA</i>	<i>FECHA</i>
AEROLINEAS PACIFICO ATLANTICO, S.A.	10.0000%	30
AEROLINEAS PACIFICO ATLANTICO, S.A.	11.0000%	30
AGROINDUSTRIAL REY, S.A.	6.5000%	26
ALIMENTOS Y SUPERCONCENTRADOS, S.A.	7.5000%	22
ALQUILERES ADAPTABLES, S.A.	Prime+0.5%	30
ALTOS DE VISMARES, S.A.	10.5000%	27
ARRENDADORA BIPAN, S.A.	9.0000%	15
ARRENDADORA LATINOAMERICANA, S.A.	9.2500%	15
ARRENDADORA LATINOAMERICANA, S.A.	9.2500%	15
ARRENDADORA LATINOAMERICANA, S.A.	9.5000%	15
AUTOFINANZAS, S.A.	9.7500%	15
AUTOFINANZAS, S.A.	P/D	15
AUTOFINANZAS, S.A.	P/D	15
AUTOFINANZAS, S.A.	Prime+0.5%	30
AUTOFINANZAS, S.A.	10.0000%	15
BALBOA LIGHTS INVESTMENT, S.A.	10.0000%	30
BALBOA LIGHTS INVESTMENT, S.A.	10.5000%	30
BALBOA LIGHTS INVESTMENT, S.A.	Labor+3.25%	30
BANCO CONTINENTAL DE PANAMA, S.A.	7.3750%	1
BANCO CONTINENTAL DE PANAMA, S.A.	7.6250%	1
BANCO CONTINENTAL DE PANAMA, S.A.	8.5000%	30
BANCO DEL ISTMO, S.A.	7.3750%	30
BANCO DEL ISTMO, S.A.	8.7500%	10
BANCO DEL ISTMO, S.A.	8.0000%	30
BANCO DEL ISTMO, S.A.	8.1250%	30
BANCO GENERAL, S.A.	7.7500%	28
BANCO GENERAL, S.A.	7.2500%	28
BANCO GENERAL, S.A.	7.8750%	28
BANCO GENERAL, S.A.	8.0000%	28
BANCO PANAMERICANO, S.A.	8.0000%	1
BLUE RIBBON PRODUCTS, S.A.	12.0000%	30
BLUE RIBBON PRODUCTS, S.A.	8.0000%	16
CAPITAL LEASING AND FINANCE, INC.	10.0000%	15
CAPITAL LEASING AND FINANCE, INC.	8.7500%	15
CAPITAL LEASING AND FINANCE, INC.	9.0000%	15
CAZAGO, S.A.	9.0000%	17
CAZAGO, S.A.	10.0000%	17
CAZAGO, S.A.	11.0000%	17
CENTRAL DE GRANOS DE COCLE, S.A.	8.0000%	26
CERVECERIA BARU-PANAMA, S.A.	7.5000%	15
CIA. ADMINISTRADORA SUCASA, S.A.	8.7500%	15
CIA. ADMINISTRADORA SUCASA, S.A.	9.2500%	15
CIA. ADMINISTRADORA SUCASA, S.A.	9.7500%	15
CIA. ADMINISTRADORA SUCASA, S.A.	10.0000%	15
CIA. AZUCARERA LA ESTRELLA, S.A.	8.2500%	26
CIA. AZUCARERA LA ESTRELLA, S.A.	9.0000%	26
CIA. PANAMEÑA DE CREDITO, S.A.	9.2500%	30
CIA. PANAMEÑA DE CREDITO, S.A.	9.7500%	30
COSPAAE	7.0000%	1
COSPAAE	7.0000%	1
CULTIVOS SELECTOS, S.A.	10.5000%	30
ECONOFINANZAS, S.A.	9.5000%	30
ECONOFINANZAS, S.A.	9.7500%	30
ECONOFINANZAS, S.A.	10.0000%	30
ECONOFINANZAS, S.A.	10.5000%	30
ECONOFINANZAS, S.A.	11.0000%	30
EMBUTIDOS Y CONSERVAS DE POLLOS, S.A.	9.5000%	22
EMBUTIDOS Y CONSERVAS DE POLLOS, S.A.	9.7500%	22
EMBUTIDOS Y CONSERVAS DE POLLOS, S.A.	10.0000%	22
EMBUTIDOS Y CONSERVAS DE POLLOS, S.A.	10.2500%	22
EMBUTIDOS Y CONSERVAS DE POLLOS, S.A.	10.5000%	22
EMBUTIDOS Y CONSERVAS DE POLLOS, S.A.	10.7500%	22
EMBUTIDOS Y CONSERVAS DE POLLOS, S.A.	11.0000%	22
EQUUS ENTERTAINMENT DE PANAMA, S.A.	11.0000%	30
FINANCIERA NACIONAL, S.A.	12.0000%	1
FINANCIERA PANAMA, S.A.	10.5000%	1
FINANCIERA PANAMA, S.A.	10.5000%	1
FINANCIERA PANAMA, S.A.	11.0000%	1

FINANCIERA PANAMA, S.A.	11.0000%	1
FINANZAS NACIONALES, S.A.	8.5000%	3
FINANZAS NACIONALES, S.A.	9.0000%	3
FORESTAL MONTE BELLO-HA., S.A.	6.0000%	26
FORESTAL MONTE BELLO, S.A.	6.0000%	26
FORTUMAN, S.A.	9.5000%	14
FRANQUICIAS PASCUAL, S.A.	LIB6M+3.25%	15
GLOBAL BANK CORPORATION	LIB3m+2.5%	30
GLOBAL BANK CORPORATION	LIB3m+2.5%	30
GLOBAL BANK CORPORATION	LIB3m+2.5%	30
GRAVA, S.A.	Prime+2%	5
GRUPO FINANCIERO DELTA CORP.	10.1250%	15
GRUPO FINANCIERO DELTA CORP.	10.2500%	15
GRUPO FINANCIERO DELTA CORP.	10.3750%	15
GRUPO FINANCIERO DELTA CORP.	10.5000%	15
GRUPO FINANCIERO DELTA CORP.	8.7500%	15
GRUPO FINANCIERO DELTA CORP.	9.0000%	15
GRUPO FINANCIERO DELTA CORP.	9.1250%	15
GRUPO FINANCIERO DELTA CORP.	9.2500%	15
HACIENDA LA ISTMEÑA, S.A.	8.5000%	1
HOTELES DECAMERON, S.A.	10.5000%	30
HOTELES DECAMERON, S.A.	11.0000%	30
INDUSTRIAS DE NATA, S.A.	7.5000%	18
INDUSTRIAS DE NATA, S.A.	7.5625%	18
INMOBILIARIA AIP, S.A.	9.7500%	28
INMOBILIARIA ARMONIA, S.A.	9.0000%	17
INMOBILIARIA ARMONIA, S.A.	10.0000%	17
INMOBILIARIA ARMONIA, S.A.	11.0000%	17
INVERSIONES AGROFORESTALES, S.A.	6.0000%	15
INVERSIONES AGROFORESTALES, S.A.	6.0000%	15
JONES FOREST & DEVELOPMENT CORP., S.A.	5.0000%	30
MOLINO LA PIÑUELA, S.A.	9.2500%	15
PANAMEÑA DE MOTORES, S.A.	9.0000%	30
PANAMEÑA DE MOTORES, S.A.	9.2500%	30
PLACAROL INTERNACIONAL, S.A.	9.0000%	30
PLASTIGOL, S.A.	12.0000%	30
PLASTIGLAS, S.A.	9.0000%	30
PRIMER BANCO DE AHORROS, S.A.	8.0000%	15
PRIMER BANCO DE AHORROS, S.A.	8.1250%	15
PRIMER BANCO DE AHORROS, S.A.	8.3750%	15
REFRESCOS NACIONALES, S.A.	7.5000%	14
SARASQUETA Y CIA., S.A.	8.2500%	15
SARASQUETA Y CIA., S.A.	8.7500%	15
SARASQUETA Y CIA., S.A.	9.2500%	15
SOCIEDAD DE ALIMENTOS DE PRIMERA, S.A.	LIB3M+2%	15
SOCIEDAD DE ALIMENTOS DE PRIMERA, S.A.	LIB3M+2%	15
STAR COMMUNICATIONS HOLDING, INC.	9.7500%	15
SUMMIT GOLF & RESORT, S.A.	10.0000%	6
SUMMIT GOLF & RESORT, S.A.	11.0000%	6
TACA INTERNATIONAL FINANCE CORP, INC.	10.2250%	30
TACA INTERNATIONAL FINANCE CORP, INC.	11.0625%	30
TACA INTERNATIONAL FINANCE CORP, INC.	9.0000%	30
TACA INTERNATIONAL FINANCE CORP, INC.	11.4250%	30
TACA INTERNATIONAL FINANCE CORP, INC.	10.9250%	30
VARELA HERMANOS, S.A.	7.5000%	30

## Indicadores del Mercado Accionario y Fondos de Inversión con datos hasta el 15 de junio de 2001

EMPRESAS	Precios al 15 de junio		Acciones negociadas	Volumen negociado (en US\$)	Proporciones <sup>2/</sup>		Rendimiento <sup>3/</sup>		Capitalización de mercado
	2000	2001			P/Utilidad	P/Volúmen	Corriente	Total	
	fecha de último precio <sup>1/</sup>	fecha de último precio <sup>1/</sup>							
Aseguradora Mundial, S.A.	10.00	8.80	57,000	501,600	13.57	2.56	4.09%	-7.91%	76,419,957
Banco del Istmo, S.A.	16.40	11.00	83,719	923,988	6.35	1.14	5.82%	-27.11%	318,557,668
Banco Disa, S.A.	10.00	4.00	84,613	419,380	-2.54	1.11	1.25%	-58.75%	42,988,400
BIPAN Holding	16.25	11.50	260	2,990	15.22	1.32	4.52%	-24.71%	57,500,000
Bolsa de Valores de Panamá	23.50	23.50	0	0	30.81	1.61	0.72%	0.72%	4,230,000
Capitales Nacionales, S.A.	18.40	14.00	5,330	74,620	13.41	2.20	3.43%	-20.48%	128,833,376
Cervecería Barú-Panamá, S.A.	14.10	10.00	7,241	72,410	73.40	1.05	0.00%	-29.08%	38,570,820
Cervecería Nacional, S.A.	17.20	10.90	27,529	374,241	10.29	1.73	4.40%	-32.22%	170,705,151
Coca Cola de Panamá, S.A.	23.00	14.70	96,501	1,421,620	14.87	0.98	1.56%	-34.52%	58,523,126
Corporación Incem, S.A.	41.70	60.00	0	0	223.14	1.85	0.33%	44.22%	131,673,360
Corp. Micro-Financiera Nacional, S.A.	1.10	1.10	0	0	-3.93	1.20	0.00%	0.00%	5,832,309
Econo-Grupo, S.A.	4.00	4.00	0	0	17.68	2.80	2.31%	2.31%	55,494,544
Empresa General de Inversiones, S.A.	18.00	13.80	249,073	3,647,000	10.69	1.73	4.35%	-18.99%	565,397,206
Empresa Tagaropulos	13.50	13.50	0	0	340.44	10.28	0.00%	0.00%	50,159,831
Equus Entertainment de Panamá, S.A.	10.50	10.50	0	0	-88.77	1.86	0.00%	0.00%	4,200,000
Financiera Automotriz, S.A.	6.00	7.00	23,889	98,256	-102.05	0.82	0.00%	16.67%	26,337,738
Golden Forest, S.A.	1150.00	1150.00	0	0	54.16	1.90	0.00%	0.00%	5,342,900
Grupo Assa, S.A.	17.50	15.10	48,238	721,845	7.08	1.62	2.32%	-11.40%	144,300,885
Grupo Editorial Universal, S.A.	1.40	0.90	0	0	-1.87	16.78	0.00%	-35.71%	5,405,447
Grupo Melo, S.A.	21.80	20.00	23	480	28.28	1.28	2.75%	-5.51%	46,566,280
Grupo Wall Street Securities, S.A.	23.00	23.00	0	0	22.51	2.44	1.52%	1.52%	76,746,653
Geoinfo Internacional, S.A.	1.50	1.50	0	0	-34.63	3.23	0.00%	0.00%	3,371,333
IDS Holding Corporation	16.00	8.50	0	0	-0.95	1.50	0.00%	-46.88%	8,500,000
Inversiones Latinoamericanas, S.A.	17.80	13.00	7,000	97,000	14.04	1.26	3.23%	-23.74%	62,384,972
Multi Holding Corporation	22.00	19.00	424,879	8,881,231	12.37	2.58	0.95%	-12.69%	332,890,355
Panaholding Group	3.90	2.20	19,138	53,687	9.47	1.05	0.00%	-43.59%	34,667,409
Reaseguradora del Istmo, S.A.	6.30	6.30	5,000	20,000	-21.66	1.37	0.00%	0.00%	13,387,500
Tropical Resorts International, Inc.	12.90	12.20	15	195	-1.38	2.09	0.00%	-5.43%	12,810,000
Union Nacional de Empresas, S.A.	14.00	12.30	10,012	124,149	42.00	1.44	1.95%	-10.19%	62,936,984
<b>Promedio y Total</b>			<b>1,149,460</b>	<b>17,434,691</b>	<b>24.21</b>	<b>2.51</b>	<b>1.57%</b>	<b>-13.22%</b>	<b>2,544,734,201</b>

Fondos	Precios al 31 de mayo de:		Rendimiento <sup>4/</sup>	VNA <sup>5/</sup>
	2000	2001		
Panama Fixed-income Fund <sup>6/</sup>	10.04	10.03	9%	37,196,904
High Yield Fund <sup>6/</sup>	6.22	7.93	37%	10,519,638
Fondo General de Inversiones	1.00	1.00	9%	70,458,650
<b>Promedio y Total</b>				<b>118,175,192</b>

1/ Se refiere a la fecha en que fue fijado el último precio de la acción

2/ Las razones de las empresas han sido calculadas utilizando cifras de los últimos 12 meses

3/ El cálculo del rendimiento incluye los dividendos pagados en efectivo en los últimos 12 meses.

4/ Rendimiento de los últimos 12 meses

5/ Valor Neto de Activos.

6/ Los datos corresponden al 30 de abril de 2001

**Favor reportar cualquier error u omisión en esta página al Departamento de Desarrollo de la BVP. Gracias.**

## Actividad del 01 al 15 de junio de 2001 Títulos de Renta Fija

Nombre de Emisor/Título	Tasa	Vencimiento	Compra/Venta	Monto/Volumen	Precio	Fecha
<b>VALORES COMERCIALES NEGOCIABLES</b>						
Arrendadora Centroamericana, S.A.	7.75%	09/12/01		\$760,000.00	100.00%	13/06/01
Interfinanzas Factoring, S.A.	9.50%	25/11/01		\$1,000.00	100.00%	07/06/01
Ind. Nacional de Plásticos, S.A.	8.25%	03/12/01		\$751,000.00	100.00%	15/06/01
<b>BONOS</b>						
Global Bank, Corp.	8.00%	30/06/04		\$1,107,000.00	101.00%	12/06/01
Global Bank, Corp.	8.00%	30/03/04		\$500,000.00	101.00%	12/06/01
Hoteles Decameron, S.A.	10.50%	30/06/03		\$4,000.00	100.00%	16/05/01
Multi Credit Bank, Corp.	8.75%	28/12/02		\$40,000.00	100.00%	12/06/01
Taca Int'l. Finance Corp.	9.50%	24/02/03		\$60,000.00	100.00%	04/06/01
Taca Int'l Finance Corp.	10.00%	24/02/05		\$50,000.00	100.00%	05/06/01
<b>PAPELES COMERCIALES</b>						
Banco de Latinoamerica, S.A.				\$3,000,000.00		06/06/01
<b>RECOMPRAS</b>						
Accs. Emp. General de Inversiones, S.A.	7.50%			94 días	\$225,000.00	14/06/01
Bonos Franquicias Pascual, S.A.	5.3125%			91 días	\$681,000.00	14/06/01

## Mercado Accionario del 01 al 15 de junio de 2001

Nombre de Emisor	Símbolo	Alto	Bajo	Ultimo	Vol. Ult.	Vol. Tot.	Monto	Fecha
Grupo ASSA, S.A.	ASSA	15.10	15.00	15.10	5,496	22,532	\$338,529.60	14/06/01
Banco del Istmo, S.A.	BIST	11.00	11.00	11.00	0	20,000	\$220,000.00	12/06/01
Emp. General de Invs., S.A.	EGIN	14.60	13.80	13.80	7,500	7,689	\$106,259.40	14/06/01
Multi Holding Corp.	MHCO	19.00	19.00	19.00	0	13,586	\$258,134.00	15/06/01
Grupo Melo, S.A.	PANH	20.00	20.00	20.00	0	10	\$200.00	06/06/01
<b>TOTAL</b>						<b>63,817</b>	<b>\$923,123.00</b>	

### Volumen Negociado por Mercado

Mercado	Monto (en US\$)	Porcentaje
Mercado Primario	4,654,194	55
Mercado Secundario	2,412,873	28
Recompras	1,414,208	17
<b>Total</b>	<b>8,481,275</b>	<b>100</b>

### Volumen Negociado por Sector

Sector	Monto (en US\$)	Porcentaje
Público		-
Privado	8,481,275	100
<b>Total</b>	<b>8,481,275</b>	<b>100</b>

### Volumen Negociado por Instrumento

Instrumento	Monto (en US\$)	Porcentaje
Valores Comerciales Negociables	1,512,000	18
Bonos	1,672,070	20
Papales comerciales	2,959,874	
Papeles del Estado		-
Acciones	923,123	11
Acciones de Fondos		-
Recompras	1,414,208	17
<b>Total</b>	<b>8,481,275</b>	<b>100</b>

### Vencimiento de Valores Corporativos

Por vencimiento	Monto (en US\$)	Porcentaje
0 a 60 días		-
61 a 90 días	2,959,874	48
91 a 180 días	1,511,000	25
181 a 360 días		-
de 1 a 3 años	1,622,070	26
de 3 a 5 años	50,000	1
más de 5 años		-
<b>Total</b>	<b>6,142,944</b>	<b>100</b>

### Rendimiento de las Recompras, según vencimiento

Vencimiento	Rendimiento
31 días	
32 días	
42 días	
90 días	
91 días	5.3125%
94 días	7.5000%

### Subasta de Letras del Tesoro del 23 de mayo de 2001\*

Monto negociado (en US\$)	Tasa de descuento (%)	Tasa de rendimiento (%)	Diferencia Libor 1 año (BP'S)
5,000,000.00	5.57	5.899	159
5,000,000.00	5.61	5.943	163
2,000,000.00	5.61	5.943	163
2,000,000.00	5.64	5.977	167
8,000,000.00	5.7	6.045	174
3,000,000.00	5.71	6.056	175
<b>Promedio</b>	<b>5.65</b>	<b>5.988</b>	<b>168</b>

\*Última subasta realizada

## INDICADORES ECONOMICOS

### INDICADORES ECONÓMICOS DE ACTUALIDAD

Sectores/Indicador	Unidad	Periodo	2000	2001	% de variación
<b>Agropecuaria</b>					
Exportación de Bananos	Millones de Kilos Netos	Enero-marzo	37.2	30.5	-18.0
Exportación de Camarones	Millones de Kilos Netos	Enero-marzo	5.3	7.7	45.3
Sacrificio de ganado vacuno	cabezas	Enero-febrero	52,272	46,219	-11.6
<b>Industria Manufacturera</b>					
Producción de bebidas gaseosas	miles de litros	Enero-marzo	37,089	37,597	1.4
Producción de bebidas alcohólicas	miles de litros	Enero-marzo	39,316	35,560	-9.6
Producción de cervezas	miles de litros	Enero-marzo	36,665	32,817	-10.5
<b>Construcción</b>					
Valor de los permisos	millones de B/.	Enero-febrero	78.4	71.9	-8.3
Producción de concreto premezclado	metros cúbicos	Enero-marzo	167,621	129,728	-22.6
<b>Hoteles y Restaurantes</b>					
Entrada de turista al país	miles de personas	Enero-febrero	84	83	-1.2
Gastos efectuados, total	millones de B/.	Enero-febrero	75.1	83.4	11.1
Ocupación hotelera	en porcentaje	Enero-marzo	37.8	34.3	-9.3
<b>Comercio Exterior</b>					
Importaciones	millones de B/.	Febrero	286.2	210.7	-26.4
Exportación	millones de B/.	Enero-marzo	165.3	205.4	24.3
Importaciones Zona Libre de Colón	millones de B/.	Enero-marzo	1031.5	1027.7	-0.4
Reexportaciones Zona Libre de Colón	millones de B/.	Enero-marzo	1264.4	1264.8	0.0
<b>Canal de Panamá</b>					
Tránsito de naves	unidades	Enero-marzo	3,689	3,599	-2.4
Ingreso por peaje	millones de B/.	Enero-marzo	148.0	148.8	0.5
<b>Sistema Bancario</b>					
<i>Cartera crediticia</i>					
Créditos Internos	millones de B/.	Febrero	17.7	18.8	6.2
Créditos Externos	millones de B/.	Febrero	11.2	11.6	3.6
Depósitos	millones de B/.	Febrero	6.5	7.1	9.2
Depósitos internos	millones de B/.	Febrero	19.4	20.8	7.2
Depósitos externos	millones de B/.	Febrero	12.6	13.8	9.5
Depósitos externos	millones de B/.	Febrero	7.3	6.9	-5.5
<b>Sector Público</b>					
Ingresos Totales	millones de B/.	Enero-marzo	710.8	997.0	40.3
Ingresos Corrientes	millones de B/.	Enero-marzo	463.9	396.0	-14.6
Ingresos Tributario	millones de B/.	Enero-marzo	308.8	264.0	-14.5
Ingresos No tributarios	millones de B/.	Enero-marzo	122.4	116.1	-5.1
Impuesto ITBM (Declaración venta)	millones de B/.	Enero-marzo	20.1	19.5	-3.0
Ingresos de Capital	millones de B/.	Enero-marzo	246.8	598.9	142.7
<b>Precios</b>					
Índice de Precio al Consumidor	1987 = 100	Marzo	114.0	114.3	0.3

Fuente: Elaborado por la BVP con base en datos de la Contraloría General de la República (abril de 2001)

## ESTADOS FINANCIEROS RECIBIDOS AL 15 DE JUNIO DE 2001

### No Auditados al 31 de marzo de 2001

Altos de Vistamares, S.A.

Corporación Micro-Financiera Nacional, S.A.

Embutidos y Conservas de Pollo, S.A.

Grupo Melo, S.A.

Placarol Internacional, S.A.

Sarasqueta & Compañía, S.A.

Capitales Nacionales, S.A.

Tropical Resorts International, Inc.

GeoInfo, S.A.

Aseguradora Mundial, S.A.

Cultivos Selectos, S.A.

### No Auditados al 30 de abril de 2001

Molino La Piñuela, S.A.

### Auditados al 31 de diciembre de 2000

Taca International Airlines, S.A. (fiador TIFCO)

Tel Pan Communications, Inc.

## EMISIONES EN TRAMITE DE LISTADO

EMISOR	TITULO	PLAZO	TASA	MONTO	PUESTO DE BOLSA
La Hipotecaria, S.A.	Bonos Hipo.	30 años	Tasa de Ref. Index -1.75%	\$10,000,000.00	Wall Street Securities
H. Tzanetatos, Inc.	Bonos Corp.	10 años	Libor 3M + 2.5%	\$7,000,000.00	Bantal Brokers, S.A.
Banco Continental, S.A.	Bonos Corp.	2,3,5y7 años	7.125%,7.375%,7.75%y8%	US\$50,000,000.00	Bantal Brokers, S.A.
<b>TOTAL</b>				<b>\$67,000,000.00</b>	



### La Gaceta Bursátil

Publicación Quincenal de la Bolsa de Valores de Panamá, S.A.  
 Para comentarios y sugerencias escriba al Fax (507)269-2457,  
 al Apdo. 87-0878. Panamá, Rep. de Panamá o e-mail:  
[bvp@panabolsa.com](mailto:bvp@panabolsa.com)/Web Page: [www.panabolsa.com](http://www.panabolsa.com)  
 Editado por la Bolsa de Valores de Panamá, S.A.  
 Datos recopilados por el Depto de Desarrollo de la BVP.

La Gaceta Bursátil, (c) 2001,

Bolsa de Valores de Panamá.

**Prohibida su reproducción total o  
 parcial sin el consentimiento de la BVP.**