



# LA GACETA BURSATIL

PUBLICACION QUINCENAL DE LA BOLSA DE VALORES DE PANAMA, S.A.

16 de agosto de 2001

EDICION No. 243

**INDICE BVP: 383.32**

Cambio del	%	Valor	% Cambio a la
01/08/01 a 15/08/01	Cambio	15/08/00	Fecha
0.00 ptos.	0.00%	466.62	-17.85%

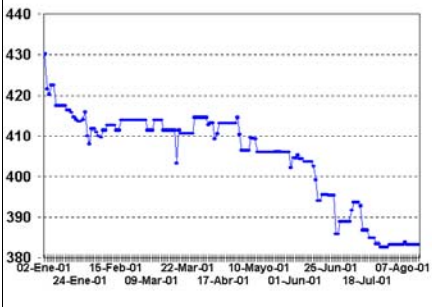

**Volumen Quincenal  
US\$18,852,509.45**

Cambio vs.	% de	Total Acumulado	% de Cambio a la
quincena anterior	Cambio	2001	Fecha '01 vs. 00
US\$-6,237,915.48	-24.86%	US\$490,878,344.02	-41.31%

**Volumen Diario de la Quincena  
01/08/01 al 15/08/01**

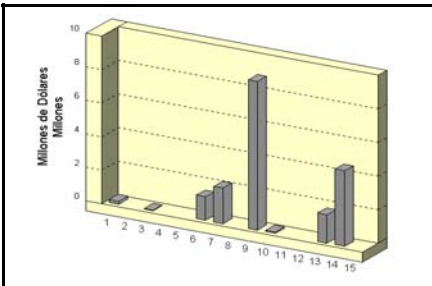

**Volumen Mensual  
Últimos 12 meses**

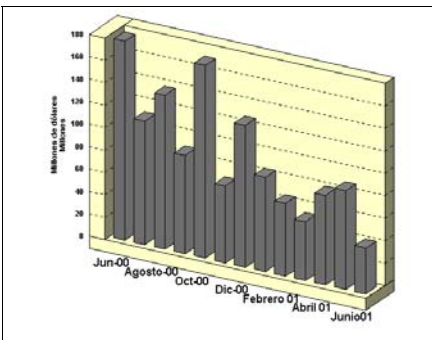

## GLOSAS DEL MERCADO

### PRIMER BANCO DEL ISTMO, S.A. ADQUIERE ABN AMRO BANK N.V. DE PANAMA

Reproducimos a continuación nota informativa sobre la adquisición de los activos y pasivos que conforman la cartera de ABN Amro Bank, N.V. (Sucursal Panamá) por Primer Banco del Istmo, S.A.

“Primer Banco del Istmo, S.A. a través de su subsidiaria Banco Mercantil del Istmo, S.A., sociedades organizadas y existentes de conformidad con las leyes de la República de Panamá, celebró el día 22 de junio de 2001, con ABN Amro Bank, N.V., sociedad constituida y existente de conformidad con las leyes de Holanda, un Contrato de Compraventa de Activos y Pasivos Bancarios, con la finalidad de adquirir la mayoría de los activos y pasivos que conforman la cartera de ABN Amro Bank, N.V. (Sucursal Panamá). En consecuencia, el día 8 de agosto de 2001, el Banco Mercantil del Istmo, S.A. tomó posesión formal de los activos y pasivos adquiridos de ABN Amro Bank, N.V.

Termina informando la nota que la transacción en referencia fue debidamente autorizada por la Superintendencia de Bancos de la República de Panamá mediante Resolución No. S.B. No. 38-2001 de 4 de julio de 2001.

### SUBASTA DE LETRAS DEL TESORO

El próximo 21 de agosto, en el piso de negociación de la Bolsa de Valores de Panamá, S.A. se llevará a cabo la octava subasta del año de Letras del Tesoro. En esta ocasión el Gobierno ofrecerá US\$50.0MM a tasas múltiples con vencimiento a 180 días.

### GRUPO WALL STREET SECURITIES, S.A. DECLARA DIVIDENDO

Mediante comunicado de prensa, fechado el 9 de agosto, la empresa Grupo Wall Street Securities, S.A. (WALL) declaró pago de dividendo. A continuación, reproducimos textualmente, algunos aspectos de la citada nota de prensa.

"En reunión celebrada el 9 de agosto de 2001,

la Junta Directiva de Grupo Wall Street Securities, S.A. aprobó la declaración de un dividendo en efectivo de US\$0.15 por acción común. Este dividendo será pagado a partir del 1 de septiembre de 2001 a los tenedores de acciones comunes de Grupo Wall Street Securities, S.A. registrados el 9 de agosto de 2001."

### EMISIONES EN TRAMITES DE LISTADO

En la actualidad, existen tres emisiones que se encuentran en trámites de listados. La primera emisión corresponde a Bonos Agroindustriales de la empresa Alimentos y Superconcentrados, S.A. esta emisión es por US\$12.5 millones. También se encuentra en trámite de listado Bonos de Préstamos Hipotecarios emitido por la Hipotecaria a título de fiduciario del Segundo Fideicomiso por US\$10.0 millones. Por último tenemos los Bonos Agroindustriales de Molino la Piñuela, S.A. por un monto de US\$ 3.0 millones.

### ARRENDADORA LATINOAMERICANA ANUNCIA REDENCION ANTICIPADA PARCIAL

Arrendadora Latinoamericana, S.A. (Leasing de Latinoamérica) hace aviso importante a los Tenedores Registrados de la emisión de Bonos Corporativos de Arrendadora Latinoamericana, S.A. del 1 de julio de 1998, que estarán realizando la redención anticipada de la Serie B y de la Serie C el día 15 de septiembre de 2001.

De conforme con lo dispuesto en la sección 4, del Literal IV, del Prospecto Informativo, los Bonos de la Serie B y de la Serie C serán redimidos por su valor nominal (100%) más los intereses devengados hasta la fecha de redención.

La redención se realizará en el 3er piso de las oficinas de Banco de Latinoamérica, S.A. Para mayor información contactar los teléfonos 210-7170/210-7141.

### INDICE

Glosas	
Pago de Cupones	2
Mercado Accionario	3
Actividad de la Quincena	4
Estadísticas de la Quincena	5
Estados Financieros y Emisiones en Trámite	6

# PAGO DE CUPONES

# AGOSTO 2001

## Bonos Corporativos

## Bonos Corporativos (2)

EMISOR	FECHA	TASA	FECHA
ARRENDADORA DEL ISTMO, S.A.	Nov-02	8.0000%	30
ARREND. LATINOAMERICANA, S.A.	Ene-03	9.2500%	
ARREND. LATINOAMERICANA, S.A.	Ene-03	9.2500%	15
ARREND. LATINOAMERICANA, S.A.	Ene-04	9.5000%	15
BCO.. CONTINENTAL DE PANAMA, S.A.	Feb-05	8.2500%	17
BANCO DEL ISTMO, S.A.	Jun-02	8.7500%	10
BANCO DEL ISTMO, S.A.	Jun-03	8.0000%	30
BANCO DEL ISTMO, S.A.	Jun-05	8.1250%	30
BANCO GENERAL, S.A.	Ago-01	8.7500%	12
BANCO GENERAL, S.A.	May-03	8.7500%	20
BANCO GENERAL, S.A.	May-06	9.00%	20
BANCO GENERAL, S.A.	Ago-06	9.0000%	12
BANCO PANAMERICANO, S.A.	Nov-04	8.7500%	1
BANCO PANAMERICANO, S.A.	Nov-05	9.0000%	1
BANCO PANAMERICANO, S.A.	Nov-06	LIB <sub>3M</sub> +3.00%	1
CAZAGO, S.A.	Oct-02	9.0000%	17
CAZAGO, S.A.	Oct-07	10.0000%	17
CAZAGO, S.A.	Oct-12	11.0000%	17
CEMENTO PANAMA, S.A.	Nov-07	Pr.+2.00%	27
CIA. PANAMEÑA DE CREDITO, S.A.	Ago-01	11.0000%	15
CONCRETO, S.A.	Nov-08	Pr.+1.75%	15
CORPORACION LA PRENSA, S.A.	Nov-02	9.0000%	27
CORPORACION PROMETEO, S.A.	May-04	11.0000%	1
CORP. TURISTICA DEL PACIFICO, S.A.	Jul-05	10.0000%	30
FINANCIERA NACIONAL, S.A.	Nov-01	12.0000%	1
FINANCIERA PANAMA, S.A.	Abr-03	10.5000%	1
FINANCIERA PANAMA, S.A.	Abr-03	10.5000%	1
FINANCIERA PANAMA, S.A.	Abr-05	11.0000%	1
FINANCIERA PANAMA, S.A.	Abr-05	11.0000%	1
FINANZAS GENERALES, S.A.	May-02	LIB <sub>3M</sub> +2.25%	25
FINANZAS GENERALES, S.A.	May-04	LIB <sub>3M</sub> +2.25%	25

FORTUMAN, S.A.	Nov-09	9.5000%	14
GAMING & SERVICES DE PANAMA, S.A.	May-03	LIB+3.5%	31
GLOBAL BANK CORPORATION	Ago-01	9.0000%	30
GOLDEN MUTUAL INVESTMENT	May-09	LIB <sub>6M</sub> +5.00%	28
GRUPO DANTE, S.A.	Ago-07	Prime+1.5%	30
INMOBILIARIA ARMONIA, S.A.	Oct-02	9.0000%	17
INMOBILIARIA ARMONIA, S.A.	Oct-07	10.0000%	17
INMOBILIARIA ARMONIA, S.A.	Oct-12	11.0000%	17
INMOBILIARIA RIPEREZ, S.A.	Feb-10	10.0000%	8
PANAFINANZAS, S.A.	Ago-01	9.5000%	6
PETROLEOS DELTA, S.A.	Feb-04	LIB <sub>3M</sub> +3%	10
PETROLEOS DELTA, S.A.	Feb-06	LIB <sub>3M</sub> +3.25%	10
PETROLEOS DELTA, S.A.	Feb-09	LIB <sub>3M</sub> +3.75%	10
PETROLERA NACIONAL, S.A.	Nov-05	9.2500%	15
PETROLERA NACIONAL, S.A.	Nov-06	9.5000%	15
PETROLERA NACIONAL, S.A.	Nov-07	9.7500%	15
PETROLERA NACIONAL, S.A.	Nov-08	10.0000%	15
SARASQUETA Y CIA., S.A.	Nov-01	9.5000%	27
SARASQUETA Y CIA., S.A.	Nov-02	10.0000%	27
TROPICAL RESORTS INT'L, S.A.	Ene-09	Prime+1.0%	15
TROPICAL RESORTS INT'L, S.A.	Ene-10	Prime+1.0%	15

## Indicadores del Mercado Accionario y Fondos de Inversión con datos hasta el 15 de agosto de 2001

EMPRESAS	Precios al 15 de agosto de		Acciones negociadas	Volumen negociado (en US\$)	Proporciones 2/ P/Utilidad	Rendimiento 3/ Corriente	Capitalización de mercado		
	2000	2001						fecha de último precio 1/	Rendimiento 3/ Total
	2000	2001							
Aseguradora Mundial, S.A.	9.90	8.00	25-Jul-01	61,107	12.34	2.33	69,472,688		
Banco del Istmo, S.A.	13.00	9.50	09-Ago-01	195,879	5.49	0.99	275,117,986		
Banco Disa, S.A.	9.50	4.00	26-Mar-01	84,996	-2.54	1.11	42,988,400		
BIPAN Holding	15.40	11.50	05-Feb-01	16,875	15.22	1.32	57,500,000		
Bolsa de Valores de Panamá	23.50	23.50	25-Jun-01	52,875	30.81	1.61	4,230,000		
Capitales Nacionales, S.A.	15.50	13.00	09-Jul-01	7,126	12.45	2.04	119,630,992		
Cervecería Barú-Panamá, S.A.	14.10	10.00	03-Ene-01	7,241	73.40	1.05	38,570,820		
Cervecería Nacional, S.A.	15.30	10.90	10-Jul-01	159,092	10.29	1.73	170,705,151		
Coca Cola de Panamá, S.A.	18.00	14.70	21-May-01	96,601	14.87	0.98	58,523,126		
Corporación Incem, S.A.	44.00	50.00	27-Jun-01	0	40.65	2.04	109,727,800		
Corp. Micro-Financiera Nacional, S.A.	1.10	1.10	1.10	0	-3.93	1.20	5,832,309		
Econo-Grupo, S.A.	4.00	4.00	13-Jun-00	0	17.68	2.80	55,494,544		
Empresa General de Inversiones, S.A.	17.00	13.80	31-Jul-01	283,373	10.69	1.73	565,397,206		
Empresa Tagaropulos	13.50	13.50	24-May-00	0	340.44	10.28	50,159,831		
Equus Entertainment de Panamá, S.A.	10.50	10.50	20-Jun-00	0	-88.77	1.86	4,200,000		
Financiera Automotriz, S.A.	7.00	7.00	20-Jun-00	23,889	-102.05	0.82	26,337,738		
Golden Forest, S.A.	1150.00	1150.00	22-Jun-01	0	54.16	1.90	5,342,900		
Grupo Asa, S.A.	17.00	15.00	24-Nov-00	51,021	7.04	1.61	143,345,250		
Grupo Editorial Universal, S.A.	1.30	0.90	15-Nov-00	0	-1.87	16.78	5,405,447		
Grupo Melo, S.A.	21.80	20.00	16-Dic-99	23	28.28	1.28	46,566,280		
Grupo Wall Street Securities, S.A.	23.00	23.00	25-Sep-00	2,500	22.51	2.44	76,746,653		
Geoinfo Internacional, S.A.	1.50	1.50	25-Sep-00	0	-34.63	3.23	3,371,333		
IDS Holding Corporation	16.00	8.50	16-Jul-01	0	-0.95	1.50	8,500,000		
Inversiones Latinoamericanas, S.A.	17.80	10.00	29-Jun-01	40,737	10.80	0.97	47,988,440		
Multi Holding Corporation	22.50	20.20	03-Jul-01	432,919	13.15	2.75	353,915,009		
Panaholding Group	3.90	3.50	15-Dic-99	70,607	15.07	1.67	55,152,696		
Reaseguradora del Istmo, S.A.	6.30	6.30	14-Sep-00	5,000	8.62	1.23	13,387,500		
Tropical Resorts International, Inc.	12.90	12.20	31-Jul-01	15	-1.27	3.66	12,810,000		
Union Nacional de Empresas, S.A.	14.00	12.00	31-Jul-01	14,464	40.97	1.40	61,401,936		
<b>Promedios y Total</b>				<b>1,555,715</b>	<b>18.93</b>	<b>2.56</b>	<b>2,487,822,032</b>		

FONDOS (al 31 de julio de 2001)	Precios al 31 de julio de:		Rendimiento 4/	VNA 5/
	2000	2001		
Panama Fixed-Income Fund	10.04	9.98	8%	36,640,244
High Yield Fund	6.50	8.13	33%	11,301,081
Fondo General de Inversiones	1.00	1.00	8%	70,457,516
<b>Promedio y Total</b>				<b>118,398,841</b>

1/ Se refiere a la fecha en que fue fijado el último precio de la acción

2/ Las razones de las empresas han sido calculadas utilizando cifras de los últimos 12 meses

3/ El cálculo del rendimiento incluye los dividendos pagados en efectivo en los últimos 12 meses.

4/ Rendimiento de los últimos 12 meses

5/ Valor Neto de Activos.

**Favor reportar cualquier error u omisión en esta página al Departamento de Desarrollo de la BVP. Gracias.**

## Actividad del 1 al 15 de agosto de 2001

### Títulos de Renta Fija

Nombre de Emisor/Título	Tasa	Vencimiento	Compra/Venta	Monto/Volumen	Precio	Fecha
<b>BONOS</b>						
Arrendadora Latinaamericana, S.A.	9.50%	14/01/04		\$20,000.00	100.00%	13/08/01
Banco Continental, S.A.	7.00%	25/06/03		\$615,000.00	100.00%	06/08/01
Banco Continental, S.A.	7.25%	25/06/04		\$1,000,000.00	100.00%	17/08/01
Banco Continental, S.A.	7.625%	25/06/06		\$1,045,000.00	100.00%	10/08/01
Banco Continental, S.A.	8.00%	25/06/08		\$102,000.00	100.00%	07/08/01
Financiera Panamá, S.A.	10.50%	10/04/03		\$35,000.00	100.00%	09/08/01
Financiera Delta, S.A.	10.25%	15/12/01		\$212,000.00	100.00%	30/07/01
Financiera Delta, S.A.	10.375%	15/06/01		\$28,000.00	100.00%	30/07/01
Global Bank, Corp.	8.00%	30/06/04		\$459,000.00	101.00%	09/08/01
Global Bank, Corp.	8.00%	30/06/04		\$5,000,000.00	101.00%	14/08/01
Multi Holding Corp.	6.00%	30/04/03		\$10,000.00	100.00%	25/07/01
Cía Adm Sucasa, S.A.	9.25%	15/03/03		\$100,000.00	101.50%	01/08/01
<b>RECOMPRAS</b>						
Acciones Empresa General de Inversiones, S.A.	6.50%			11 días	\$449,999.97	06/08/01
Acciones Empresa General de Invsersiones, S.A.	6.875%			90 días	\$800,401.84	09/08/01
Acciones Empresa General de Inversiones, S.A.	8.572%			90 días	\$901,401.83	09/08/01
Bonos Banco Continental, S.A.	4.81%			91 días	\$100,000.00	14/08/01
Bonos Banco Internacional de Panamá, S.A.	4.88%			42 días	\$500,000.00	14/08/01
Bonos Cemento Panamá, S.A.	4.935%			91 días	\$300,000.00	14/08/01
Bonos Cemento Panamá, S.A.	4.81%			91 días	\$1,200,000.00	14/08/01
Bonos República de Panamá	4.935%			91 días	\$750,000.00	14/08/01

## Mercado Accionario del 1 al 15 de agosto de 2001

Nombre de Emisor	Símbolo	Alto	Bajo	Ultimo	Vol. Ult.	Vol. Tot.	Monto	Fecha
Aseguradora Mundial, S.A.	AMUN	8.00	8.00	8.00	35	70	\$280.00	07/08/01
Banco del Istmo, S.A.	BIST	9.50	9.50	9.50	3,609	9,884	\$93,898.00	14/08/01
Emp. General de Invs., S.A.	EGIN	13.60	13.60	13.60	0	300	\$4,080.00	07/08/01
Multi Holding Corporation	MHCO	20.20	20.20	20.20	0	100	\$2,020.00	06/08/01
<b>TOTAL</b>						<b>10,662</b>	<b>\$100,558.00</b>	
<b>FONDOS</b>								
Panama Fixed Income F	INFPFIF	10.00	10.00	10.00	0	308	\$3,080.89	09/08/01

# BOLSA DE VALORES DE PANAMA, S.A.

## Estadísticas del 1 al 15 de agosto de 2001

Volumen Negociado por Mercado		
Mercado	Monto (en US\$)	Porcentaje
Mercado Primario	8,688,590	46
Mercado Secundario	1,816,139	10
Recompras	8,347,781	44
<b>Total</b>	<b>18,852,509</b>	<b>100</b>

Volumen Negociado por Instrumento		
Instrumento	Monto (en US\$)	Porcentaje
Valores Comerciales Negociables	378,000	2
Bonos	10,023,090	53
Papales Comerciales	-	-
Papeles del Estado	-	-
Acciones	100,558	1
Acciones de Fondos	3,080	0
Recompras	8,347,781	44
<b>Total</b>	<b>18,852,509</b>	<b>100</b>

Vencimiento de Valores Corporativos		
Por vencimiento	Monto (en US\$)	Porcentaje
0 a 60 días	-	-
61 a 90 días	378,000	4
91 a 180 días	-	-
181 a 360 días	-	-
de 1 a 3 años	6,285,090	60
de 3 a 5 años	1,000,000	10
más de 5 años	2,738,000	26
<b>Total</b>	<b>10,401,090</b>	<b>100</b>

Rendimiento de las Recompras, según vencimiento	
Vencimiento	Rendimiento
11 días	6.5000%
42 días	5.0000%
31 días	4.8800%
90 días	6.8750%
90 días	8.5725%
91 días	4.8100%
91 días	4.9350%

Subasta de Letras del Tesoro del 24 de julio del 2001*			
Monto ofrecido (en US\$)	Tasa de descuento (%)	Tasa de rendimiento (%)	Diferencia Libor 1 año (BP'S)
9,375,000.00	4.69	4.803	108
938,000.00	4.69	4.803	108
4,687,000.00	4.69	4.803	108
<b>Promedio</b>	<b>4.69</b>	<b>4.803</b>	<b>108</b>

\*Última subasta realizada

## INDICADORES ECONOMICOS

INDICADORES ECONÓMICOS DE ACTUALIDAD					
Sector/Indicador	Unidad	Período	2000	2001	% de variación
<b>Agropecuaria</b>					
Exportación de Bananos	Millones de Kilos Netos	Enero-Mayo	213.3	187.2	-12.2
Exportación de Camarones	Millones de Kilos Netos	Enero-Mayo	1.7	2.1	27.4
Sacrificio de ganado vacuno	cabezas	Enero-Mayo	129,207	121,574	-5.9
<b>Industria Manufacturera</b>					
Producción de bebidas gaseosas	miles de litros	Enero-Mayo	62,766	61,972	-1.3
Producción de bebidas alcohólicas	miles de litros	Enero-Mayo	63,238	56,476	-10.7
Producción de cervezas	miles de litros	Enero-Mayo	59,249	51,954	-12.3
<b>Construcción</b>					
Valor de los permisos	millones de B. l.	Enero-Mayo	229.0	187.2	-18.2
Producción de concreto premezclado	metros cúbicos	Enero-Mayo	274,956	212,371	-22.8
<b>Hoteles y Restaurantes</b>					
Entrada de turista al país	miles de personas	Enero-Mayo	195	202	3.6
Gastos efectuados, total	millones de B. l.	Enero-Mayo	180.6	204.9	13.4
Ocupación hotelera	en porcentaje	Enero-Mayo	36.8	33.1	-10.1
<b>Comercio Exterior</b>					
Importaciones	millones de B. l.	Enero - abril	1157.1	962.0	-16.9
Exportación	millones de B. l.	Enero-Mayo	287.1	347.0	20.9
Importaciones Zona Libre de Colón	millones de B. l.	Enero-Mayo	1771.5	1811.4	2.3
Reexportaciones Zona Libre de Colón	millones de B. l.	Enero-Mayo	2067.4	2072.3	0.2
<b>Canal de Panamá</b>					
Tránsito de naves	número de barcos	Enero-Mayo	6,189	6,091	-1.6
Ingreso por peaje	millones de B. l.	Enero-Mayo	245.6	249.9	1.8
<b>Sistema Bancario</b>					
<i>Cartera crediticia</i>					
Créditos Internos	millones de B. l.	Abril	17,888.7	19,165.5	7.1
Créditos Externos	millones de B. l.	Abril	11,351.7	11,845.4	4.3
Depósitos	millones de B. l.	Abril	6,537.1	7,320.2	12.0
Depósitos internos	millones de B. l.	Abril	20,039.9	21,129.7	5.4
Depósitos externos	millones de B. l.	Abril	12,516.8	13,559.5	8.3
Depósitos externos	millones de B. l.	Abril	7,523.1	7,570.2	0.6
<b>Sector Público</b>					
Ingresos Totales	millones de B. l.	Enero-Mayo	993.7	1240.2	24.8
Ingresos Corrientes	millones de B. l.	Enero-Mayo	731.9	682.5	-6.8
Ingresos Tributario	millones de B. l.	Enero-Mayo	469.9	409.7	-12.8
Ingresos No tributarios	millones de B. l.	Enero-Mayo	224.7	203.6	-9.4
Impuesto ITBM (Declaración venta)	millones de B. l.	Enero-Mayo	31.3	29.4	-6.0
Ingresos de Capital	millones de B. l.	Enero-Mayo	259.8	555.4	113.8
<b>Precios</b>					
Índice de Precio al Consumidor	1987 = 100	Enero-Mayo	113.7	114.3	0.5

Fuente: Elaborado por la BVP con base en datos de la Contraloría General de la República (Julio de 2001)

## ESTADOS FINANCIEROS RECIBIDOS AL 15 DE AGOSTO DE 2001

### No Auditados al 31 de mayo de 2001

IDS Holding Corporation, Inc.

### No Auditados al 30 de junio de 2001

Banco Panameño de la Vivienda, S.A.  
 Corp. Micro Financiera Nacional, S.A.  
 Fortuman, S.A.  
 Gaming & Services de Panamá, S.A. (Cirsá Panamá)  
 Hentol, S.A.  
 Interfinanzas Factoring, S.A.  
 La Hipotecaria, S.A.  
 Panafinanzas, S.A.  
 Placarol, S.A.  
 Tel Pan Communications, Inc.  
 Lucky Games, S.A. (Fiador)  
 Games & Entertainment, Inc. (Fiador)  
 La Hipotecaria (Holding), S.A.

### ANUNCIO

Se les recuerda a los emisores que la fecha límite para la entrega de los Estados Financieros e Informes de actualización para el período que finalizó el 30 de junio, vence el 29 de agosto de 2001.

Igualmente, les recordamos, que de conformidad al Acuerdo No. 18 de la CNV, el contenido de los informes de actualización debe cumplir con lo establecido en el Acuerdo No. 6 y el Acuerdo No. 15.

## EMISIONES EN TRAMITE DE LISTADO

EMISOR	TITULO	PLAZO	TASA	MONTO	PUESTO DE BOLSA
Segundo Fideicomiso					
(La Hipotecaria, S.A.)	Bonos Hipo.	30 años	Tasa de Ref. Index -1.75%	\$10,000,000.00	Wall Street Securities
Molino La Piñuela, S.A.	Bonos Agro.	5 años	8.75%	\$ 3,000,000.00	Banistmo Brokers, Inc.
Alims. y Superconcentrados,S.A.	Bonos Agro.	7 años	Libor 3M + 4.00%	\$12,500,000.00	BG Investments, Corp.
<b>TOTAL</b>				<b>\$25,500,000.00</b>	



#### La Gaceta Bursátil

Publicación Quincenal de la Bolsa de Valores de Panamá, S.A.  
 Para comentarios y sugerencias escriba al Fax (507)269-2457,  
 al Apdo. 87-0878. Panamá, Rep. de Panamá o e-mail:  
[bvp@panabolsa.com](mailto:bvp@panabolsa.com)/Web Page: [www.panabolsa.com](http://www.panabolsa.com)  
 Editado por la Bolsa de Valores de Panamá, S.A.  
 Datos recopilados por el Depto de Desarrollo de la BVP.

La Gaceta Bursátil, (c) 2001,

Bolsa de Valores de Panamá.

**Prohibida su reproducción total o parcial sin el consentimiento de la BVP.**