



# LA GACETA BURSATIL

PUBLICACION QUINCENAL DE LA BOLSA DE VALORES DE PANAMA, S.A.

1 de octubre de 2001

EDICION No. 246

**INDICE BVP: 383.37**

Cambio del	%	Valor	% Cambio a la
16/09/01 a 30/09/01	Cambio	30/09/00	Fecha
-7.02 pts.	-1.80%	450.82	-14.96%

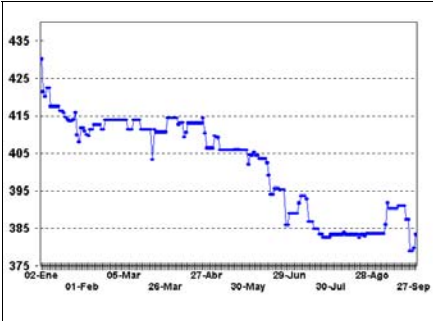

**Volumen Quincenal  
US\$128,759,711.18**

Cambio vs.	% de	Total Acumulado	% de Cambio a la
quincena anterior	Cambio	2001	Fecha '01 vs. 00
US\$95,163,004.00	+283.25%	US\$762,653,210.13	-23.31%

**Volumen Diario de la Quincena  
16/09/01 al 30/09/01**

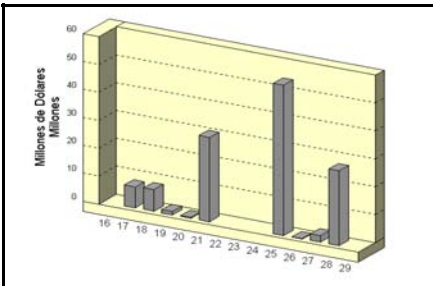

**Volumen Mensual  
Últimos 12 meses**

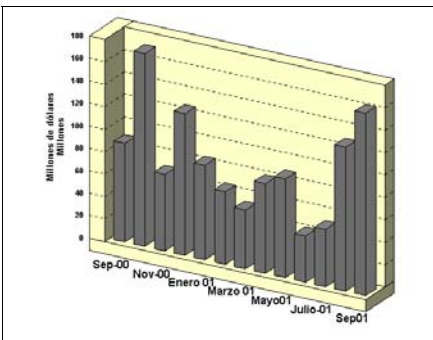

## GLOSAS DEL MERCADO

### ASEGURADORA MUNDIAL, S.A. ANUNCIA PAGO DE DIVIDENDOS Y NOMBRA NUEVO GERENTE GENERAL

Aseguradora Mundial, S.A. anuncia el pago de la tercera partida trimestral del dividendo a los accionistas registrados al 15 de septiembre de 2001. El pago parcial consiste en 0.09 por acción. Por otro lado, el Vicepresidente Ejecutivo de Aseguradora Mundial, S.A. anunció que en su última sesión de Junta Directiva nombraron al Lic. Juan Luis Chevalier Pérez como nuevo Gerente General de dicha empresa a partir del próximo 10 de octubre.

### TELPAN COMMUNICATIONS, INC. ANUNCIA CAMBIOS ADMINISTRATIVOS

A continuación reproducimos parte de nota recibida de TelPan Communications, Inc.: Cambios de relativa importancia han tomado lugar recientemente en la administración de TelPan Communications, Inc. El Ing. Fernando Villamizar O. quien fuera CEO y Gerente General de TelPan Communications, Inc. ha decidido retirarse de la empresa para dedicarse a desarrollar negocios de manera personal, en el ámbito de las comunicaciones. Por otro lado, en su reemplazo se ha designado al Lic. Frank K. Kardonski, quien ha desarrollado una amplia carrera en el ambiente de las telecomunicaciones. El Lic. Kardonski ha trabajado como Gerente de Ventas de LatinetelPan Panamá, posteriormente trasladado a Miami y luego a Venezuela países donde ocupó el cargo de Gerente de Ventas y Mercado. Recientemente se desempeñó como CEO y Gerente General de Latinet USA.

### ECONO-FINANZAS, S.A. ANUNCIA REDENCION ANTICIPADA DE BONOS

A continuación reproducimos parte de nota recibida de Econo-Finanzas, S.A. en relación a la redención de bonos corporativos por la suma de B/.10 millones cuya

Resolución es la CNV 95-97 del 7 de octubre de 1997: "En vista de que los términos y condiciones de los mencionados bonos permiten su redención anticipada, ya sea total o parcial, el Emisor consideró conveniente solicitar a los tenedores de los Bonos su consentimiento para utilizar el Fondo de Amortización para redimir anticipada y parcialmente los Bonos en forma pro rata entre todos los tenedores de los Bonos. Por este medio nos complacemos en informarles que hemos enviado a la Comisión Nacional de Valores, para sus archivos, los consentimientos debidamente notariados (acompañados de sus respectivas actas o poderes generales según aplicare) de todos y cada uno de los tenedores del 100% de los Bonos Corporativos de Econo-Finanzas, S.A. que vencen el 17 de octubre de 2002, en los cuales se autoriza el uso de la totalidad de los fondos disponibles en el Fondo de Amortización para la redención anticipada proporcional a todos los tenedores al 30 de septiembre de 2001. El monto a redimir al 30 de septiembre es de B/.1,6 MM.

### WALL STREET SECURITIES, S.A. SE SEPARA DE LA JUNTA DIRECTIVA DE IDS HOLDING CORP. Y SUBIDIARIAS

En nota enviada al presidente de IDS Holding Cop., Haralambos Tzanetatos, ejecutivos de Wall Street Securities, S.A. comunican que en reunión de Junta Directiva sostenida el pasado 13 de septiembre, Wall Street Securities ha decidido no continuar participando en el proceso de reestructuración y capitalización de SEARS - Panamá. Por esta razón los ejecutivos Arturo Tapia V. y Boris Oduber B., Director y Vicepresidente y Director y Vocal, respectivamente de las empresas IDS Holding Corp., International Department Stores, Inc., Inversiones Consolidadas, S.A. y Financiera Hércules, S.A. a partir de la fecha ponen sus cargos a disposición de la Juntas Directivas de dichas empresas.

### INDICE

Glosas	
Pago de Cupones	2
Mercado Accionario	3
Actividad de la Quincena	4
Estadísticas de la Quincena	5
Estados Financieros y Emisiones en Trámite	6

**PAGO DE CUPONES**

**OCTUBRE 2001**

**Bonos Corporativos**

**Bonos Corporativos (2)**

<b>EMISOR</b>	<b>TASA</b>	<b>FECHA</b>			
ALQUILERES ADAPTABLES, S.A.	Prime+1.0%	15	CIA. PANAMEÑA DE CREDITO , S.A.	9.2500%	15
ALTOS DE VISTMARES, S.A.	LIB3M+3.5%	15	CIA. PANAMEÑA DE CREDITO , S.A.	9.3750%	15
ALTOS DE VISTMARES, S.A.	LIB3M+4%	15	ECONOFINANZAS, S.A.	9.0000%	17
ALTOS DE VISTMARES, S.A.	LIB3M+4.5%	15	ECONOFINANZAS, S.A.	8.7500%	20
ARREN. CORPORATIVA, S.A.	8.0000%	29	ECONOPLADE, S.A.	9.0000%	15
ARREN. LATINOAMERICANA, S.A.	8.2500%	1	ECONOPLADE, S.A.	9.2500%	15
ARREN. LATINOAMERICANA, S.A.	8.5000%	1	ESTEVE HOLDING, INC.	8.7500%	30
ARREN. LATINOAMERICANA, S.A.	9.2500%	15	FINANCIERA NACIONAL, S.A.	12.0000%	1
ARREN. LATINOAMERICANA, S.A.	9.2500%	15	FINANCIERA PANAMA, S.A.	10.5000%	1
ARREN. LATINOAMERICANA, S.A.	9.5000%	15	FINANCIERA PANAMA, S.A.	10.5000%	1
BANCO DE LATINOAMERICA, S.A.	8.7500%	18	FINANCIERA PANAMA, S.A.	11.0000%	1
BANCO DE LATINOAMERICA, S.A.	8.8750%	18	FINANCIERA PANAMA, S.A.	11.0000%	1
BANCO DEL ISTMO, S.A.	8.7500%	10	FORTUMAN, S.A.	9.5000%	14
BANCO DEL ISTMO, S.A.	8.0000%	30	H. TZANETATOS, S.A.	12.0000%	31
BANCO DEL ISTMO, S.A.	8.1250%	30	H. TZANETATOS, S.A.	Lib 3M+2.5%	25
BANCO DISA, S.A.	8.6250%	30	INMOBILIARIA ARMONIA, S.A.	9.0000%	17
BANCO DISA, S.A.	8.8750%	30	INMOBILIARIA ARMONIA, S.A.	10.0000%	17
BANCO GENERAL, S.A.	7.3750%	30	INMOBILIARIA ARMONIA, S.A.	11.0000%	17
BANCO GENERAL, S.A.	7.5000%	30	MULTI HOLDING CORPORATION	6.0000%	30
BCO. INTERNACIONAL DE PMA., S.A.	8.5000%	1	PRIMER BANCO DE AHORROS, S.A.	9.0000%	1
BIENES RAICES PORTOBELLO, S.A.	9.5000%	30	LA HIPOTECARIA, S.A.	8.0000%	1
CAZAGO, S.A.	9.0000%	17	LA HIPOTECARIA, S.A.	14.0000%	1
CAZAGO, S.A.	10.0000%	17	II FIDEICOMISO (LA HIPOTECARIA)	Ind-1.75%	1
CAZAGO, S.A.	11.0000%	17			
HSBC INVEST. BANK (FIDEICOMISO)	Variable	25			
HSBC INVEST. BANK II (FIDEICOMISO)	Variable	25			
HSBC INVEST. BANK III (FIDEICOMISO)	Variable	25			
CIA. PANAMEÑA DE CREDITO , S.A.	9.1250%	15			

## Indicadores del Mercado Accionario y Fondos de Inversión con datos hasta el 30 de septiembre de 2001

EMPRESAS	Precios al 30 de septiembre de		Acciones negociadas	Volumen negociado (en US\$)	P/Utilidad	P/Vlbro	Rendimiento <sup>3/</sup>		Capitalización de mercado
	2000	2001					Corriente	Total	
Aseguradora Mundial, S.A.	9.60	7.00	63,107	549,202	11.10	1.96	5%	-22%	58,933,840
Banco del Istmo, S.A.	13.00	10.20	213,866	2,353,063	5.50	1.05	6%	-15%	309,983,722
Banco Disa, S.A.	8.90	4.00	84,996	420,912	1.44	1.44	1%	-54%	43,060,184
BIPAN Holding	14.90	11.50	16,875	194,063	18.19	1.32	4%	-19%	57,500,000
Bolsa de Valores de Panamá	23.50	23.50	2,250	52,875	28.45	1.59	1%	1%	4,230,000
Capitales Nacionales, S.A.	15.30	10.80	154,590	1,637,147	8.72	1.82	4%	-25%	99,385,747
Cervecería Barú-Panamá, S.A.	14.10	10.00	7,392	73,920	112.57	1.05	0%	-29%	38,570,820
Cervecería Nacional, S.A.	14.00	11.00	378,320	4,068,371	9.90	1.71	4%	-17%	172,271,253
Coca Cola de Panamá, S.A.	16.60	14.70	96,601	1,423,120	19.18	0.97	1%	-11%	57,833,402
Corporación Incem, S.A.	45.00	50.00	0	0		1.64	0%	11%	115,232,550
Corp. Micro-Financiera Nacional, S.A.	1.10	1.10	0	0		1.31	0%	0%	7,418,782
Econo-Grupo, S.A.	4.00	4.00	0	0		2.78	2%	2%	55,108,872
Empresa General de Inversiones, S.A.	16.50	13.80	287,373	4,183,336	11.10	1.71	4%	-12%	565,310,638
Empresa Tagaropulos	13.50	13.50	0	0		10.29	0%	0%	50,159,831
Equus Entertainment de Panamá, S.A.	10.50	10.50	0	0		1.97	0%	0%	4,200,000
Financiera Automotriz, S.A.	7.00	7.00	23,889	98,256		0.83	0%	0%	26,130,965
Golden Forest, S.A.	1150.00	1150.00	0	0		53.94	0%	0%	5,342,900
Grupo Assa, S.A.	15.00	14.50	55,145	824,950	6.90	1.50	6%	3%	138,286,515
Grupo Editorial Universal, S.A.	1.10	0.90	0	0		-18.06	0%	-18%	5,405,447
Grupo Melo, S.A.	21.50	20.00	23	480	60.17	1.28	2%	-5%	46,566,280
Grupo Wall Street Securities, S.A.	23.00	23.00	2,500	0	18.30	2.45	2%	2%	76,842,379
Geoinfo Internacional, S.A.	1.50	1.50	0	0		3.10	0%	0%	3,670,710
IDS Holding Corporation	8.90	8.50	0	0		3.06	0%	-4%	8,500,000
Inversiones Latinoamericanas, S.A.	18.40	10.00	41,443	447,477	13.73	0.98	4%	-41%	48,023,690
Multi Holding Corporation	22.50	20.00	434,169	9,066,421	11.80	2.64	1%	-10%	342,810,900
Panaholding Group	3.90	3.50	70,607	233,829	27.49	2.27	0%	-10%	56,571,890
Reaseguradora del Istmo, S.A.	6.30	6.30	5,000	20,000		1.16	0%	0%	13,387,500
Tropical Resorts International, Inc.	12.20	12.20	65	805		3.66	0%	0%	12,810,000
Union Nacional de Empresas, S.A.	12.40	11.00	23,464	277,118	41.95	1.29	2%	-10%	56,285,108
<b>Promedios y Total</b>			<b>1,961,675</b>	<b>25,925,343</b>	<b>negativo</b>	<b>1.40</b>	<b>2%</b>	<b>-10%</b>	<b>2,479,833,923</b>

FONDOS (al 31 de agosto de 2001)	Precios al 30 de septiembre de:		Rendimiento <sup>4/</sup>	VNA <sup>5/</sup>
	2000	2001		
Panama Fixed-Income Fund	10.21	10.15	8%	31,127,776
High Yield Fund	6.71	8.26	30%	11,484,843
Fondo General de Inversiones	1.00	1.00	8%	70,457,516
<b>Promedio y Total</b>				<b>113,070,135</b>

- 1/ Se refiere a la fecha en que fue fijado el último precio de la acción
- 2/ Las razones de las empresas han sido calculadas utilizando cifras de los últimos 12 meses. Cuando la relación aparece en blanco, significa que la razón es negativa
- 3/ El cálculo del rendimiento incluye los dividendos pagados en efectivo en los últimos 12 meses.
- 4/ Rendimiento de los últimos 12 meses
- 5/ Valor Neto de Activos.

**Favor reportar cualquier error u omisión en esta página al Departamento de Desarrollo de la BVP. Gracias.**

## Actividad del 16 al 30 de septiembre de 2001

### Valores de Renta Fija

Nombre de Emisor/Valor	Tasa	Vencimiento	Compra	Venta	Monto/Volumen	Precio	Fecha
<b>BONOS</b>							
Alim. y Superconcentrados, S.A.	9.75%	10/08/08			\$9,500,000.00	100.00%	28/09/01
Arrend. Latinoamericana, S.A.	9.25%	14/01/03			\$4,338,000.00	100.00%	
Banco Continental, S.A.	7.00%	25/06/03			\$950,000.00	100.95%	26/09/01
Banco Continental, S.A.	7.25%	25/06/04			\$2,969,000.00	100.6137%	28/09/01
Banco Continental, S.A.	7.625%	25/06/06			\$550,000.00	100.4967%	18/09/01
Banco General, S.A.	8.00%	28/06/04			\$1,000.00	102.04%	26/09/01
Financiera Panamá, S.A.	11.00%	10/04/05			\$165,000.00	101.4394%	18/09/01
Multi Credit Bank, Inc.	8.75%	28/12/02			\$40,000.00	100.98%	25/09/01
<b>VALORES COMERCIALES NEGOCIABLES</b>							
Arrend. Latinoamericana, S.A.	4.61%	16/03/02			\$2,742,000.00	100.00%	25/09/01
Desarrollo La Castellana, S.A.	9.50%	07/02/02			\$678,000.00	100.00%	25/09/01
Gran Financiera Nacional, S.A.	8.00%	13/03/02			\$9,000,000.00	100.00%	28/09/01
Empresas Tagarópulos, S.A.	7.50%	20/03/02			\$300,000.00	100.00%	18/09/01
Empresas Tagarópulos, S.A.	7.75%	16/09/02			\$336,000.00	100.00%	18/09/01
<b>RECOMPRAS</b>							
Bonos Alquileres Adaptables, S.A.	4.50%		30 días		\$1,450,000.00		28/09/01
Bonos Banco Continental, S.A.	4.50%		30 días		\$2,000,000.00		28/09/01
Bonos Global Bank, Corp.	4.50%		30 días		\$975,000.00		28/09/01
Bonos Global Bank Corp.	4.50%		30 días		\$368,750.00		28/09/01
Bonos Taca International Finance Corp.	4.50%		30 días		\$400,000.00		28/09/01
Bonos Franquicias Pascual, S.A.	5.00%		98 días		\$681,000.00		25/09/01
Acciones Aseguradora Mundial, S.A.	10.183877%		76 días		\$900,300.87		27/09/01
Acciones Emp. General de Invs., S.A.	7.50%		87 días		\$286,031.92		27/09/01
<b>VALORES DEL ESTADO</b>							
Letras del Tesoro					\$30,000,000.00	98.11%	21/09/01

## Mercado Accionario del 16 al 30 de septiembre de 2001

Nombre de Emisor	Símbolo	Alto	Bajo	Ultimo	Vol. Ult.	Vol. Tot.	Monto	Fecha
Aseguradora Mundial, S.A.	AMUN	7.00	7.00	7.00	0	2,000	\$14,000.00	25/09/01
Grupo ASSA, S.A.	ASSA	15.00	14.50	14.50	1,000	4,124	\$61,360.00	25/09/01
Banco del Istmo, S.A.	BIST	11.00	10.20	10.20	3,207	5,000	\$52,434.40	25/09/01
Cervecería Nacional, S.A.	CNAI	11.00	11.00	11.00	0	7,398	\$81,378.00	17/09/01
Multi Holding Corp.	MHCO	20.00	20.00	20.00	0	250	\$5,000.00	27/09/01
Unión Nal. de Empresas, S.A.	UNEM	11.00	11.00	11.00	0	9,000	\$99,000.00	25/09/01
<b>TOTAL</b>						<b>27,772</b>	<b>\$313,172.40</b>	
<b>ACCIONES PREFERENTES ACUMULATIVAS</b>								
Primer Banco del Istmo, S.A.	BISTACCPR	100.00	100.00	100.00	306,616	500,000	\$50,000,000.00	25/09/01
<b>FONDOS</b>								
Panama Fixed Income F	INFPFIF	10.10	10.09	10.10	642,500	646,460	\$6,521,416.21	25/09/01

# BOLSA DE VALORES DE PANAMA, S.A.

## Estadísticas del 16 al 30 de septiembre de 2001

### Volumen Negociado por Mercado

Mercado	Monto (en US\$)	Porcentaje
Mercado Primario	110,456,903	86
Mercado Secundario	7,523,704	6
Recompras	10,779,105	8
<b>Total</b>	<b>128,759,711</b>	<b>100</b>

### Volumen Negociado por Instrumento

Instrumento	Monto (en US\$)	Porcentaje
Valores Comerciales Negociables	13,056,000	10
Bonos	18,656,948	14
Papales Comerciales	-	-
Papeles del Estado	29,433,070	23
Acciones	313,172	0
Acciones de Fondos	6,521,416	5
Acciones preferentes acumulativas	50,000,000	-
Recompras	10,779,105	8
<b>Total</b>	<b>128,759,711</b>	<b>100</b>

### Rendimiento de las Recompras, según vencimiento

Vencimiento	Rendimiento
30 días	4.5000%
76 días	10.1839%
87 días	7.5000%
98 días	5.0000%

### Volumen Negociado por Sector

Sector	Monto (en US\$)	Porcentaje
Público	29,433,070	23
Privado	99,326,641	77
<b>Total</b>	<b>128,759,711</b>	<b>100</b>

### Vencimiento de Valores Corporativos

Por vencimiento	Monto (en US\$)	Porcentaje
0 a 60 días	-	-
61 a 90 días	12,720,000	40
91 a 180 días	-	-
181 a 360 días	-	-
de 1 a 3 años	8,773,561	28
de 3 a 5 años	719,387	2
más de 5 años	9,500,000	30
<b>Total</b>	<b>31,712,948</b>	<b>100</b>

### Subasta de Letras del Tesoro del 21 de septiembre del 2001\*

Monto subastado: US\$30,000,000.00

	Monto adjudicado (en US\$)	Tasa de descuento (%)	Tasa de rendimiento (%)	Diferencia Libor 6 meses (BP'S)
Competitiva	22,200,000.00			
No Competitivo gobierno	7,800,000.00			
<b>Promedio</b>		<b>3.78</b>	<b>3.85</b>	<b>127</b>

\*Última subasta realizada

## INDICADORES ECONOMICOS

### INDICADORES ECONÓMICOS DE ACTUALIDAD

Sectores/Indicador	Unidad	Periodo	2000	2001	% de variación
<b>Agropecuaria</b>					
Exportación de Bananos	Millones de Kilos Netos	Enero-Julio	294.2	266.1	-9.5
Exportación de Camarones	Millones de Kilos Netos	Enero-Julio	3.3	3.9	18.9
Sacrificio de ganado vacuno	cabezas	Enero-Julio	179,900	166,814	-7.3
<b>Industria Manufacturera</b>					
Producción de bebidas gaseosas	miles de litros	Enero-Julio	84,648	83,802	-1.0
Producción de bebidas alcohólicas	miles de litros	Enero-Julio	86,850	77,378	-10.9
Producción de cervezas	miles de litros	Enero-Julio	80,966	71,378	-11.8
<b>Construcción</b>					
Valor de los permisos	m millones de B./	Enero-Julio	320.9	228.7	-28.7
Producción de concreto premezclado	metros cúbicos	Enero-Julio	389,960	297,022	-23.8
<b>Hoteles y Restaurantes</b>					
Entrada de turista al país	miles de personas	Enero-Julio	278	290	4.3
Gastos efectuados, total	m millones de B./	Enero-Julio	262.2	281.0	7.2
Ocupación hotelera	en porcentaje	Enero-Julio	36.4	32.8	-9.9
<b>Comercio Exterior</b>					
Importaciones	m millones de B./	Enero-Julio	1988.4	1777.8	-10.6
Exportación	m millones de B./	Enero-Julio	416.9	497.0	19.2
Importaciones Zona Libre de Colón	m millones de B./	Enero-Julio	2652.2	2628.4	-0.9
Reexportaciones Zona Libre de Colón	m millones de B./	Enero-Julio	2885.4	2928.2	1.5
<b>Canal de Panamá</b>					
Tránsito de naves	número de barcos	Enero-Julio	7,398	7,231	-2.3
Ingreso por peaje	m millones de B./	Enero-Julio	337.9	337.8	0.0
<b>Sistema Bancario</b>					
<i>Cartera crediticia</i>					
Créditos Internos	m millones de B./	Junio	18,198.3	19,160.4	5.3
Créditos Externos	m millones de B./	Junio	11,592.8	12,046.8	3.9
Depósitos	m millones de B./	Junio	6,605.5	7,113.6	7.7
Depósitos internos	m millones de B./	Junio	20,475.2	21,365.2	4.3
Depósitos externos	m millones de B./	Junio	12,853.1	13,900.8	8.2
Depósitos totales	m millones de B./	Junio	7,622.1	7,464.4	-2.1
<b>Sector Público</b>					
Ingresos Totales	m millones de B./	Enero-junio	1224.2	1553.1	26.9
Ingresos Corrientes	m millones de B./	Enero-junio	936.7	880.1	-6.0
Ingresos Tributario	m millones de B./	Enero-junio	587.9	505.8	-14.0
Ingresos No tributarios	m millones de B./	Enero-junio	286.6	251.9	-12.1
Impuesto ITBM (Declaración venta)	m millones de B./	Enero-junio	36.8	33.7	-8.5
Ingresos de Capital	m millones de B./	Enero-junio	285.5	670.7	134.9
<b>Precios</b>					
Índice de Precio al Consumidor	1987 = 100	Julio	113.8	113.8	0.0

Fuente: Elaborado por la BVP con base en datos de la Contraloría General de la República (septiembre de 2001)

## ESTADOS FINANCIEROS RECIBIDOS AL 30 DE SEPTIEMBRE DE 2001

### Auditados al 30 de junio de 2001

Cervecería Barú-Panamá, S.A.  
 Colac, R.L.  
 Financiera Panamá, S.A.  
 Franquicias Pascual, S.A.  
 Global Bank Corporation y Subsidiarias  
 Grupo Alimenticio Pascual, S.A.  
 Tenedora de Arrendamientos, S.A.  
 Grupo Financiero Delta, Corp.  
 Latin American Sales Research (Fiador)

Overseas Management Co., Inc. (Fiador)

### No Auditados al 30 de junio de 2001\*

Banco Nacional de Panamá  
 Grupo de la Guardia Obarrio, S.A.

Nota: Estos Estados Financieros fueron recibidos a la fecha digitalizados.

\*\*\*\*\*

## EMISIONES EN TRAMITE DE LISTADO

EMISOR	TITULO	PLAZO	TASA	MONTO	PUESTO DE BOLSA
La Hipotecaria, S.A.	VCN's	90/180/360	P/D	\$10,000,000.00	Wall Street Securities
Molino La Piñuela, S.A.	Bonos Agro.	5 años	8.75%	\$ 3,000,000.00	Banistmo Brokers, Inc.
<b>TOTAL</b>				<b>\$13,000,000.00</b>	



### La Gaceta Bursátil

Publicación Quincenal de la Bola de Valores de Panamá, S.A.  
 Para comentarios y sugerencias escriba al Fax (507)269-2457,  
 al Apdo. 87-0878. Panamá, Rep. de Panamá o e-mail:  
 bvp@panabolsa.com/Web Page: www.panabolsa.com  
 Editado por la Bolsa de Valores de Panamá, S.A.  
 Datos recopilados por el Depto de Desarrollo de la BVP.

La Gaceta Bursátil, (c) 2001,

Bolsa de Valores de Panamá.

Prohibida su reproducción total o parcial sin el consentimiento de la BVP.