



LA GACETA BURSATIL

PUBLICACION QUINCENAL DE LA BOLSA DE VALORES DE PANAMA, S.A.

16 de octubre de 2001

EDICION No. 247

INDICE BVP: 390.90

Valor al 02/01/01	Cambio al 02/01/01 a 15/10/01	Cambio %
430.18	-39.28	-9.13

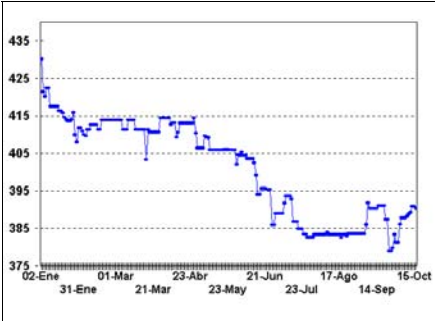

**Volumen Quincenal
US\$44,610,257.15**

Cambio vs. quincena anterior	% de Cambio	Total Acumulado 2001	% de Cambio a la Fecha '01 vs. 00
-US\$84,149,454.00	-65.35%	US\$807,234,979.60	-25.88%

**Volumen Diario de la Quincena
01/10/01 al 15/10/01**

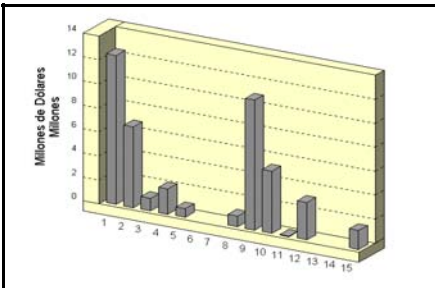

**Volumen Mensual
Últimos 12 meses**

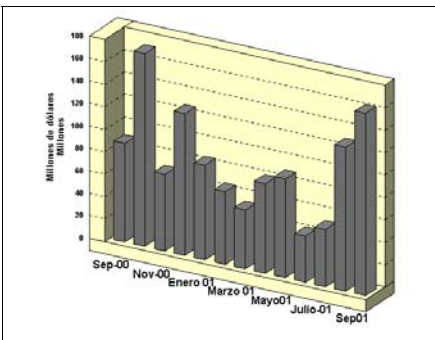

GLOSAS DEL MERCADO

LA CENTRAL LATINOAMERICANA DE VALORES (LATIN CLEAR) ANUNCIA SEMINARIO

Durante los días 15 y 16 de noviembre de 2001, la Central Latinoamericana de Valores (LATIN CLEAR) será el anfitrión del Seminario "Mejores Logros en Servicios de Custodia, Compensación y Liquidación en las Américas". Este evento está auspiciado por America's Central Securities Depository Association y la misma recoge países como Estados Unidos de Norteamérica, Canadá, Perú, Chile, Argentina, Colombia, Uruguay, Nicaragua, El Salvador, Costa Rica y Panamá.

Entre los temas a tratar podemos mencionar Procesos de Derechos y Acciones Corporativas, Desmaterialización: Procesos y Modelo, Cuentas de Comitentes, Préstamos de Valores, Avances hacia la Entrega Contra Pago, Acortando el Ciclo de Liquidación: T+1, entre otros. Entre los panelistas podemos citar a: Monica Singer (STRATE - South Africa), Frédérique Colautti (EUROCLEAR), Ellen Levine (DTCC), Patric Parkinson (CPSS-BIS), entre otros.

Este seminario se llevará a cabo en la ciudad de Panamá en el Hotel Miramar Intercontinental y la inversión es de US\$350.00. Para mayor información acceder el sitio: www.latinclear.com.pa. Tel. 214-6105.

COMUNICADO PUBLICO DE EQUUS ENTERTAINMENT DE PANAMA, S.A.

A continuación reproducimos Comunicado Público recibido de Equus Entertainment de Panamá, S.A. fechado 12 de octubre de 2001: "Equus Entertainment de Panamá, S.A., empresa que opera el Hipódromo Presidente Remón, por este medio hace de conocimiento público que a partir del día 11 de octubre de 2001 el grupo Equus, radicado en Puerto Rico, dejó de tener control accionario, administrativo y operativo de Equus Entertainment de Panamá, S.A. producto de una operación financiera privada con inversionistas locales, que incluyen a Grupo Wall Street Securities e importantes figuras de la hípica nacional.

La Junta Directiva de Equus Entertainment of Panamá, S.A. ha quedado integrada por Ricardo L. Cardoze L., Raúl A. Delvalle, Francisco Arjas G. y Enrique Delvalle. Uno de sus primeros actos ha sido convocar para el lunes 29 de octubre una Junta Extraordinaria de Accionistas donde se elegirán directores, entre otras cosas.

El principal objetivo de la nueva administración será propiciar el desarrollo y crecimiento de la hípica nacional. Para ello,

comenzará por estrechar relaciones con los criadores, entrenadores y dueños de caballo."

PUBLICAN LIBRO "LEGISLACION DE PANAMA SOBRE VALORES"

La firma de abogados, Icaza, González - Ruiz y Alemán han publicado el libro: "Legislación de Panamá Sobre Valores" el cual contiene, en versión Inglés y Español, el Decreto Ley No. 1 de 8 de julio de 1999 por la cual se crea la Comisión Nacional de Valores y se regula el mercado de valores en el República de Panamá. El mismo tiene un costo de \$30.00 para el público en general.

TROPICAL RESORTS INT'L INC. ANUNCIA JUNTA DE ACCIONISTAS

Por medio de nota en un diario de la localidad, El Secretario de la Junta Directiva de Tropical Resorts International, Inc. cita a todos los accionistas de dicha empresa a una Junta General de Accionistas a realizarse el día martes 23 de octubre del 2001 a las 4:00 p.m. en las instalaciones de Gamboa Rainforest Resort, Gamboa, Provincia de Coló, Rep. de Panamá.

EMPRESAS LISTADAS EN LA BOLSA DE VALORES DE PANAMA ANUNCIAN PAGO DE DIVIDENDOS

Por medio de nota a la Bolsa de Valores de Panamá, S.A. la empresa Rey Holdings Corp., notificaron que en reunión de Junta Directiva de dicha empresa celebrada el 2 de octubre de 2001, se aprobó declarar un dividendo de B/0.10 por acción. Con este pago se concluye el pago de dividendos correspondiente al año fiscal que terminó en septiembre de 2000. Estos dividendos serán pagados el 12 de octubre de 2001 a los accionistas registrados en los libros de la sociedad al 2 de octubre de 2001.

Por otro lado, el Sr. Francisco De Icaza G, Vicepresidente Ejecutivo y Gerente General de Coca Cola de Panamá Compañía Embotelladora, S.A. por medio de nota a la BVP informaron que en reunión de Junta Directiva realizada el miércoles, 26 de septiembre de 2001 autorizaron pagar un dividendo de B/0.08 por acción a los accionistas de COCA COLA DE PANAMA registrados al 31 de agosto de 2001. Este dividendo será pagadero el 15 de octubre de los corrientes.

INDICE

Glosas	
Pago de Cupones	2
Mercado Accionario	3
Actividad de la Quincena	4
Estadísticas de la Quincena	5
Estados Financieros y Emisiones en Trámite	6

PAGO DE CUPONES

OCTUBRE 2001

Bonos Corporativos

Bonos Corporativos (2)

EMISOR	TASA	FECHA
ALQUILERES ADAPTABLES, S.A.	Prime+1.0%	15
ALTOS DE VISTMARES, S.A.	LIB3M+3.5%	15
ALTOS DE VISTMARES, S.A.	LIB3M+4%	15
ALTOS DE VISTMARES, S.A.	LIB3M+4.5%	15
ARREN. CORPORATIVA, S.A.	8.0000%	29
ARREN. LATINOAMERICANA, S.A.	8.2500%	1
ARREN. LATINOAMERICANA, S.A.	8.5000%	1
ARREN. LATINOAMERICANA, S.A.	9.2500%	15
ARREN. LATINOAMERICANA, S.A.	9.2500%	15
ARREN. LATINOAMERICANA, S.A.	9.5000%	15
BANCO DE LATINOAMERICA, S.A.	8.7500%	18
BANCO DE LATINOAMERICA, S.A.	8.8750%	18
BANCO DEL ISTMO, S.A.	8.7500%	10
BANCO DEL ISTMO, S.A.	8.0000%	30
BANCO DEL ISTMO, S.A.	8.1250%	30
BANCO DISA, S.A.	8.6250%	30
BANCO DISA, S.A.	8.8750%	30
BANCO GENERAL, S.A.	7.3750%	30
BANCO GENERAL, S.A.	7.5000%	30
BCO. INTERNACIONAL DE PMA., S.A.	8.5000%	1
BIENES RAICES PORTOBELLO, S.A.	9.5000%	30
CAZAGO, S.A.	9.0000%	17
CAZAGO, S.A.	10.0000%	17
CAZAGO, S.A.	11.0000%	17
HSBC INVEST. BANK (FIDEICOMISO)	Variable	25
HSBC INVEST. BANK II (FIDEICOMISO)	Variable	25
HSBC INVEST. BANK III (FIDEICOMISO)	Variable	25
CIA. PANAMEÑA DE CREDITO, S.A.	9.1250%	15

CIA. PANAMEÑA DE CREDITO, S.A.	9.2500%	15
CIA. PANAMEÑA DE CREDITO, S.A.	9.3750%	15
ECONOFINANZAS, S.A.	9.0000%	17
ECONOFINANZAS, S.A.	8.7500%	20
ECONOPLADE, S.A.	9.0000%	15
ECONOPLADE, S.A.	9.2500%	15
ESTEVE HOLDING, INC.	8.7500%	30
FINANCIERA NACIONAL, S.A.	12.0000%	1
FINANCIERA PANAMA, S.A.	10.5000%	1
FINANCIERA PANAMA, S.A.	10.5000%	1
FINANCIERA PANAMA, S.A.	11.0000%	1
FINANCIERA PANAMA, S.A.	11.0000%	1
FORTUMAN, S.A.	9.5000%	14
H. TZANETATOS, S.A.	12.0000%	31
H. TZANETATOS, S.A.	Lib 3M+2.5%	25
INMOBILIARIA ARMONIA, S.A.	9.0000%	17
INMOBILIARIA ARMONIA, S.A.	10.0000%	17
INMOBILIARIA ARMONIA, S.A.	11.0000%	17
MULTI HOLDING CORPORATION	6.0000%	30
PRIMER BANCO DE AHORROS, S.A.	9.0000%	1
LA HIPOTECARIA, S.A.	8.0000%	1
LA HIPOTECARIA, S.A.	14.0000%	1
II FIDEICOMISO (LA HIPOTECARIA)	Ind-1.75%	1

Indicadores del Mercado Accionario y Fondos de Inversión con datos hasta el 15 de octubre de 2001

EMPRESAS	Precios al 15 de octubre de		Acciones negociadas	Volumen negociado (en US\$)	Proporciones 2/ P/Utilidad	Rendimiento 3/ Corriente	Capitalización de mercado
	2000	2001					
Aseguradora Mundial, S.A.	9.80	7.00	63,107	549,202	11.10	1.96	58,933,840
Banco del Istmo, S.A.	13.00	12.00	314,142	3,340,146	6.47	1.24	364,686,732
Banco Disa, S.A.	8.90	4.00	84,996	420,912	1.44	1.25%	43,060,184
BIPAN Holding	14.90	11.50	16,875	194,063	18.19	1.32	57,500,000
Bolsa de Valores de Panamá	23.50	23.50	2,250	52,875	28.45	1.59	4,230,000
Capitales Nacionales, S.A.	15.30	10.80	182,204	1,719,378	8.72	1.82	99,385,747
Cervecería Barú-Panamá, S.A.	14.10	10.00	7,392	73,920	112.57	1.05	38,570,820
Cervecería Nacional, S.A.	14.00	11.00	382,934	4,118,752	9.90	1.71	172,271,253
Coca Cola de Panamá, S.A.	16.00	14.70	96,601	1,423,120	19.18	0.97	57,833,402
Corporación Incem, S.A.	49.00	50.00	0	0	0	1.64	115,232,550
Corp. Micro-Financiera Nacional, S.A.	1.10	1.10	0	0	0	1.31	7,418,782
Econo-Grupo, S.A.	4.00	4.00	0	0	26.66	2.78	55,108,872
Empresa General de Inversiones, S.A.	16.00	13.40	298,919	4,341,381	10.78	1.66	548,924,823
Empresa Tagaropulos	13.50	13.50	0	0	0	10.29	50,159,831
Equus Entertainment de Panamá, S.A.	10.50	10.50	0	0	0	1.97	4,200,000
Financiera Automotriz, S.A.	7.00	7.00	23,889	98,256	0	0.83	26,130,965
Golden Forest, S.A.	1150.00	1150.00	0	0	53.94	1.88	5,342,900
Grupo Assa, S.A.	15.00	15.00	55,926	836,665	7.14	1.55	143,055,015
Grupo Editorial Universal, S.A.	1.10	0.90	0	0	-18.06	0.00%	5,405,447
Grupo Melb, S.A.	21.00	20.00	23	480	60.17	1.28	46,566,280
Grupo Wall Street Securities, S.A.	23.00	23.00	2,500	0	18.30	2.45	76,842,379
Geoinfo Internacional, S.A.	1.50	1.50	0	0	0	3.10	3,670,710
IDS Holding Corporation	8.90	8.50	0	0	0	3.06	8,500,000
Inversiones Latinoamericanas, S.A.	18.00	10.00	41,443	447,477	13.73	0.98	48,023,690
Multi Holding Corporation	22.50	19.80	448,369	9,353,971	11.68	2.62	339,382,791
Panaholding Group	3.90	3.50	70,607	233,829	27.49	2.27	56,571,890
Reaseguradora del Istmo, S.A.	6.30	6.30	5,000	20,000	0	1.16	13,387,500
Tropical Resorts International, Inc.	12.20	12.20	65	805	0	3.66	12,810,000
Union Nacional de Empresas, S.A.	12.40	11.00	23,464	277,118	41.95	1.29	56,285,108
Promedios y Total			2,100,706	27,502,349	negativo	1.41	2,519,491,509

FONDOS (al 31 de agosto de 2001)	Precios al 30 de septiembre de:		Rendimiento 4/	VNA 5/
	2000	2001		
Panamá Fixed-Income Fund	10.21	10.15	8%	31,127,776
High Yield Fund	6.71	8.26	30%	11,484,843
Fondo General de Inversiones	1.00	1.00	8%	70,457,516
Promedio y Total				113,070,135

- 1/ Se refiere a la fecha en que fue fijado el último precio de la acción
- 2/ Las razones de las empresas han sido calculadas utilizando cifras de los últimos 12 meses. Cuando la relación aparece en blanco, significa que la razón es negativa
- 3/ El cálculo del rendimiento incluye los dividendos pagados en efectivo en los últimos 12 meses.
- 4/ Rendimiento de los últimos 12 meses
- 5/ Valor Neto de Activos.

Favor reportar cualquier error u omisión en esta página al Departamento de Desarrollo de la BVP. Gracias.

Actividad del 1 al 15 de octubre de 2001

Valores de Renta Fija

Nombre de Emisor/Valor	Tasa	Vencimiento	Compra	Venta	Monto/Volumen	Precio	Fecha
BONOS							
Banco Continental, S.A.	7.00%	25/06/08			\$350,000.00	100.6402%	01/10/01
Banco Continental, S.A.	7.25%	25/06/04			\$8,877,000.00	102.4504%	15/10/01
Banco Continental, S.A.	7.625%	25/06/06			\$2,750,000.00	103.4765%	10/10/01
Banco Continental, S.A.	8.25%	01/12/07			\$286,000.00	98.00%	12/10/01
Banco del Istmo, S.A.	Cero Cupón	11/08/04			\$18,000,000.00	80.20%	10/10/01
Financiera Panamá, S.A.	11.00%	10/04/05			\$1,000.00	102.89%	10/10/01
Hoteles Decameron, S.A.	10.50%	30/06/03			\$10,000.00	103.60%	12/10/01
Multi Credit Bank, Inc.	8.75%	28/12/02			\$13,000.00	101.44%	03/10/01
La Hipotecaria, S.A.	8.25%	27/03/31			\$497,333.34	100.00%	12/10/01
VALORES COMERCIALES NEGOCIABLES							
Arrend. Latinoamericana, S.A.	6.50%	05/04/02			\$1,475,000.00	100.00%	05/10/01
Grupo Financiero Delta, Corp.	8.00%	24/08/02			\$100,000.00	100.00%	01/10/01
Grupo Financiero Delta, Corp.	7.00%	03/01/02			\$100,000.00	100.00%	02/10/01
Grupo Financiero Delta, Corp.	8.00%	01/04/02			\$125,000.00	100.00%	03/10/01
Grupo Financiero Delta, Corp.	8.50%	03/09/02			\$205,000.00	100.00%	12/10/01
Empresas Tagarópulos, S.A.	7.50%	01/10/02			\$340,000.00	100.00%	03/10/01
Empresas Tagarópulos, S.A.	7.00%	04/04/02			\$225,000.00	100.00%	03/10/01
RECOMPRAS							
Acciones Banco del Istmo, S.A.		9.50%			91 días	\$3,130.00	04/10/01
Acciones Capitales Nacionales, S.A.		9.50%			91 días	\$13,326.00	04/10/01
Acciones Banco del Istmo, S.A.		9.50%			90 días	\$6,367.50	15/10/01
Acciones Cervcería Nacional, S.A.		9.50%			90 días	\$8,199.95	15/10/01
Acciones Emp. General de Inversiones, S.A.		9.50%			90 días	\$10,443.08	15/10/01
Acciones Multi Holding Corporation		9.50%			90 días	\$3,193.51	15/10/01
Bonos Banco Panamericano, S.A.		3.69%			90 días	\$1,150,000.00	12/10/01
Bonos Capital Leasing & Finance, Inc.		3.69%			90 días	\$500,000.00	12/10/01
Bonos La Hipotecaria, S.A.		5.05%			35 días	\$5,915,282.67	12/10/01

Mercado Accionario del 1 al 15 de octubre de 2001

Nombre de Emisor	Símbolo	Alto	Bajo	Ultimo	Vol. Ult.	Vol. Tot.	Monto	Fecha
Grupo ASSA, S.A.	ASSA	15.00	15.00	15.00	0	781	\$11,715.00	12/10/01
Banco del Istmo, S.A.	BIST	11.70	9.70	10.50	3,926	100,276	\$987,083.00	10/10/01
Capitales Nacionales, S.A.	CAPN	10.80	10.80	10.80	0	7,614	\$82,231.20	10/10/01
Cervecería Nacional, S.A.	CNAI	11.00	10.50	11.00	642	4,614	\$50,380.50	11/10/01
Emp. General de Invs., S.A.	EGIN	13.70	13.40	13.70	450	11,546	\$158,045.20	10/10/01
Multi Holding, Corporation	MHCO	20.30	20.20	20.30	7,100	14,200	\$144,130.00	04/10/01
TOTAL						138,250	\$1,577,004.90	

BOLSA DE VALORES DE PANAMA, S.A.

Estadísticas del 1 al 15 de octubre de 2001

Volumen Negociado por Mercado

Mercado	Monto (en US\$)	Porcentaje
Mercado Primario	14,735,842	33
Mercado Secundario	16,789,728	38
Recompras	13,084,687	29
Total	44,610,257	100

Volumen Negociado por Instrumento

Instrumento	Monto (en US\$)	Porcentaje
Valores Comerciales Negociables	2,570,000	6
Bonos	27,378,565	61
Papeles Comerciales	-	-
Papeles del Estado	-	-
Acciones	1,577,005	4
Acciones de Fondos	-	-
Acciones preferentes acumulativas	-	-
Recompras	13,084,687	29
Total	44,610,257	100

Rendimiento de las Recompras, según vencimiento

Vencimiento	Rendimiento
35 días	5.0500%
90 días	3.6900%
90 días	9.5000%
91 días	9.5

Volumen Negociado por Sector

Sector	Monto (en US\$)	Porcentaje
Público	-	-
Privado	44,610,257	100
Total	44,610,257	100

Vencimiento de Valores Corporativos

Por vencimiento	Monto (en US\$)	Porcentaje
0 a 60 días	-	-
61 a 90 días	100,000	1
91 a 180 días	1,825,000	12
181 a 360 días	645,000	4
de 1 a 3 años	8,983,601	58
de 3 a 5 años	2,840,360	18
más de 5 años	1,129,854	7
Total	15,523,815	100

Subasta de Letras del Tesoro del 21 de septiembre del 2001*

Monto subastado: US\$30,000,000.00

	Monto adjudicado (en US\$)	Tasa de descuento (%)	Tasa de rendimiento (%)	Diferencia Libor 6 meses (BP'S)
Competitiva	22,200,000.00			
No Competitivo gobierno	7,800,000.00			
Promedio		3.78	3.85	127

*Última subasta realizada

INDICADORES ECONOMICOS

INDICADORES ECONÓMICOS DE ACTUALIDAD

Sectores/Indicador	Unidad	Periodo	2000	2001	% de variación
Agropecuaria					
Exportación de Bananos	Millones de Kilos Netos	Enero-Julio	294.2	266.1	-9.5
Exportación de Camarones	Millones de Kilos Netos	Enero-Julio	3.3	3.9	18.9
Sacrificio de ganado vacuno	cabezas	Enero-Julio	179,900	166,814	-7.3
Industria Manufacturera					
Producción de bebidas gaseosas	miles de litros	Enero-Julio	84,648	83,802	-1.0
Producción de bebidas alcohólicas	miles de litros	Enero-Julio	86,850	77,378	-10.9
Producción de cerveza	miles de litros	Enero-Julio	80,966	71,378	-11.8
Construcción					
Valor de los permisos	m millones de B/.	Enero-Julio	320.9	228.7	-28.7
Producción de concreto premezclado	metros cúbicos	Enero-Julio	389,960	297,022	-23.8
Hoteles y Restaurantes					
Entrada de turista al país	miles de personas	Enero-Julio	278	290	4.3
Gastos efectuados, total	m millones de B/.	Enero-Julio	262.2	281.0	7.2
Ocupación hotelera	en porcentaje	Enero-Julio	36.4	32.8	-9.9
Comercio Exterior					
Importaciones	m millones de B/.	Enero-Julio	1988.4	1777.8	-10.6
Exportación	m millones de B/.	Enero-Julio	416.9	497.0	19.2
Importaciones Zona Libre de Colón	m millones de B/.	Enero-Julio	2652.2	2628.4	-0.9
Reexportaciones Zona Libre de Colón	m millones de B/.	Enero-Julio	2885.4	2928.2	1.5
Canal de Panamá					
Tránsito de naves	número de barcos	Enero-Julio	7,398	7,231	-2.3
Ingreso por peaje	m millones de B/.	Enero-Julio	337.9	337.8	0.0
Sistema Bancario					
<i>Cartera crediticia</i>					
Créditos Internos	m millones de B/.	Junio	18,198.3	19,160.4	5.3
Créditos Externos	m millones de B/.	Junio	11,592.8	12,046.8	3.9
Depósitos	m millones de B/.	Junio	6,605.5	7,113.6	7.7
Depósitos internos	m millones de B/.	Junio	20,475.2	21,365.2	4.3
Depósitos externos	m millones de B/.	Junio	12,853.1	13,900.8	8.2
Depósitos totales	m millones de B/.	Junio	7,622.1	7,464.4	-2.1
Sector Público					
Ingresos Totales	m millones de B/.	Enero-junio	1224.2	1553.1	26.9
Ingresos Corrientes	m millones de B/.	Enero-junio	936.7	880.1	-6.0
Ingresos Tributario	m millones de B/.	Enero-junio	587.9	505.8	-14.0
Ingresos No tributarios	m millones de B/.	Enero-junio	286.6	251.9	-12.1
Impuesto ITBM (Declaración venta)	m millones de B/.	Enero-junio	36.8	33.7	-8.5
Ingresos de Capital	m millones de B/.	Enero-junio	285.5	670.7	134.9
Precios					
Índice de Precio al Consumidor	1987 = 100	Julio	113.8	113.8	0.0

Fuente: Elaborado por la BVP con base en datos de la Contraloría General de la República (septiembre de 2001)

ESTADOS FINANCIEROS RECIBIDOS AL 15 DE OCTUBRE DE 2001

Auditados al 30 de junio de 2001

Grupo Financiero Delta, Corp.*

Primer Banco del Istmo, S.A.

Inversiones Agroforestales, S.A.

No Auditados al 30 de junio de 2001*

Agroindustrial Rey, S.A.

Autofinanzas, S.A.

Capitales Nacionales, S.A.

Cervecería Nacional, S.A.

Interfinanzas Factoring, S.A.

Refrescos Nacionales, S.A.

Sociedad de Alimentos de Primera, S.A.

Fortuman, S.A.

Arrendadora Centroamericana, S.A.

Nota: Estos estados financieros se recibieron anteriormente en papel, ahora los tenemos disponibles digitalizados.

EMISIONES EN TRAMITE DE LISTADO

EMISOR	TITULO	PLAZO	TASA	MONTO	PUESTO DE BOLSA
La Hipotecaria, S.A.	VCN's	90/180/360	P/D	\$10,000,000.00	Wall Street Securities
Molino La Piñuela, S.A.	Bonos Agro.	5 años	8.75%	\$ 3,000,000.00	Banistmo Brokers, Inc.
TOTAL				\$13,000,000.00	



La Gaceta Bursátil

Publicación Quincenal de la Bola de Valores de Panamá, S.A.
 Para comentarios y sugerencias escriba al Fax (507)269-2457,
 al Apdo. 87-0878. Panamá, Rep. de Panamá o e-mail:
 bvp@panabolsa.com/Web Page: www.panabolsa.com
 Editado por la Bolsa de Valores de Panamá, S.A.
 Datos recopilados por el Depto de Desarrollo de la BVP.

La Gaceta Bursátil, (c) 2001,

Bolsa de Valores de Panamá.

Prohibida su reproducción total o parcial sin el consentimiento de la BVP.