



LA GACETA BURSATIL

PUBLICACION QUINCENAL DE LA BOLSA DE VALORES DE PANAMA, S.A.

16 de noviembre de 2001

EDICION No. 249

INDICE BVP: 388.98

Valor al	Cambio al	Cambio
02/01/01	02/01/01 a 15/11/01	%
430.18	-41.20	-9.58

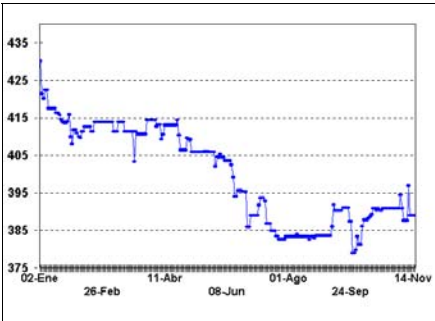

**Volumen Quincenal
US\$48,583,300.64**

Cambio vs.	% de	Total Acumulado	% de Cambio a la
quincena anterior	Cambio	2001	Fecha '01 vs. 00
-9,388,255.77	-16.19%	US\$913,779,381.39	-22.84%

**Volumen Diario de la Quincena
01/11/01 al 15/11/01**

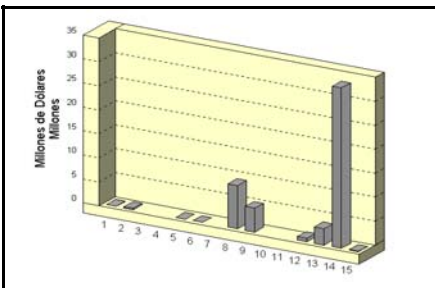

**Volumen Mensual
Últimos 12 meses**

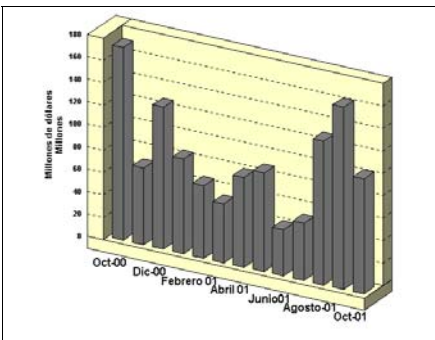

GLOSAS DEL MERCADO

IDS HOLDING CORPORATION ES DESLISTADA DE LA BOLSA DE VALORES DE PANAMA, S.A.

La Bolsa de Valores de Panamá, S.A. informa a la comunidad financiera y al público en general que a partir del 15 de noviembre de 2001, la Bolsa de Valores de Panamá ha decidido deslistar las acciones de la empresa IDS Holding Corporation toda vez que a la fecha se han cumplido los 60 días posteriores a la suspensión de la misma y no hemos recibido aún los Estados Financieros Auditados correspondientes al período fiscal finalizado en mayo de 2001.

OFERTA PUBLICA DE COMPRA DE ACCIONES

El pasado 12 de noviembre de 2001, en las oficinas de la Bolsa de Valores de Panamá, S.A., el señor Joaquín J. Vallarino, presidente de Coca-Cola de Panamá Compañía Embotelladora, S.A., remite a la Bolsa de Valores de Panamá, S.A. copia del Comunicado Público en el cual se establece "Coca-Cola de Panamá Compañía Embotelladora, S.A., emisor registrado ante la Bolsa de Valores de Panamá, S.A. y tenedor de la mayoría de las acciones emitidas y en circulación de Cervecería Barú Panamá, S.A. hace de conocimiento de sus accionistas y del público en general que el 12 de noviembre de 2001 Coca-Cola de Panamá Compañía Embotelladora, S.A., suscribió una carta de intención con la sociedad BAVARIA, S.A. en la cual se establece las condiciones bajo las cuales BAVARIA, S.A. iniciará un proceso de debida diligencia investigativa de la sociedad CERVECERIA BARU-PANAMA, S.A. y sus compañías subsidiarias y/o afiliadas, que podría resultar en el lanzamiento por parte de BAVARIA, S.A. de una oferta pública de compra de no menos de 51% y hasta el 100% de las acciones de CERVECERIA BARU-PANAMA, S.A.. Condiionando a los resultados del proceso de debida diligencia investigativa, el precio de la posible oferta de compra de las acciones de CERVECERIA BARU-PANAMA, S.A. será de B/13.50 por acción. La citada carta de intención condiciona la realización de la posible oferta al cumplimiento de las partes de las obligaciones y condiciones que en la misma se contemplan, incluyendo la aprobación de los accionistas de COCA-COLA DE PANAMA COMPANIA EMBOTELLADORA, S.A. en sesión que será oportunamente convocada para ese propósito."

Por otro lado, se presentó a la Bolsa de Valores de Panamá, S.A. copia del comunicado público de CERVECERIA BARU-PANAMA, S.A., firmado por el señor Joaquín Vallarino en calidad de Presidente, mediante el cual se informa que CERVECERIA BARU-PANAMA, S.A. emisor registrado en la Bolsa de Valores de Panamá, S.A., hace de conocimiento de sus accionistas y del público en general que ha sido informada por COCA-COLA DE PANAMA COMPANIA EMBOTELLADORA, S.A., tenedor de la mayoría de las acciones de CERVECERIA BARU-PANAMA, S.A. de la suscripción de la citada carta de intención con la sociedad BAVARIA, S.A. en la cual se establecen las condiciones bajo las cuales BAVARIA, S.A. iniciará un proceso de debida diligencia investigativa de la sociedad CERVECERIA BARU-PANAMA, S.A. y sus compañías subsidiarias y/o afiliadas, que podría resultar en el lanzamiento por parte de BAVARIA, S.A. de un oferta pública de compra de no menos de 51% y hasta el 100% de las acciones de CERVECERIA BARU-PANAMA, S.A.. Condiionado a los resultados del proceso de debida diligencia investigativa, el precio de la posible oferta de compra de las acciones de CERVECERIA BARU-PANAMA, S.A. será de B/13.50 por acción.

CERIA BARU-PANAMA, S.A. será de B/13.50 por acción.

BANISTMO ANUNCIA REUNION EXTRAORDINARIA DE ACCIONISTAS

A continuación reproducimos anuncio publicado en un periódico de la localidad a cerca de la Reunión Extraordinaria de Accionistas de Banistmo (Primer Banco del Istmo, S.A.):

"Anuncio Importante para Los Accionistas de Banistmo Primer Banco del Istmo, S.A.: Por este medio se les informa que el día martes 4 de diciembre de 2001, a las 4:30 p.m., tendrá lugar la Reunión Extraordinaria de Accionistas de Primer Banco del Istmo, S.A. en el Gran Salón, Hotel Continental, Ciudad de Panamá.

En dicha reunión se tratarán los siguientes puntos:

1. Verificación del quórum reglamentario.
2. Informe del Presidente Ejecutivo.
3. Modificación del Artículo Tercero (sobre el capital) del Pacto Social.

En caso de no poder contar con sus asistencia, les solicitamos enviar los Poderes por correo a Primer Banco del Istmo, S.A., c/o Relaciones con los Accionistas, Apartado 6-3823, El Dorado, Panamá, Rep. de Panamá o a nuestras oficinas ubicadas en la Sucursal San Francisco, Calle 50 y 77 Este. Para mayor información favor comunicarse al teléfono 270-0015 extensiones 2126, 2178, 2387 ó 2388. Jaime Alemán Healy, Secretario (fdo.)."

BONOS AGROINDUSTRIALES BLUE RIBBON CAMBIO DE AGENTE DE PAGO

A continuación reproducimos nota publicada en el Boletín Informativo No. 41-01 de 12 al 16 de noviembre de 2001 de la Comisión Nacional de Valores: "Bonos Agroindustriales Blue Ribbon-Cambio de Agente de Pago. Mediante nota fechada al 13 de noviembre, y presentada a la Comisión el 14 de noviembre de 2001, el licenciado Jorge Costarango informa a esta Comisión que "en atención a que el Banco Disa ha sido intervenido por la Superintendencia Bancaria, estamos llevando a cabo las gestiones pertinentes para cambiarlo como Agente de Pago de esta emisión y designar a otro. Mientras se realizan estas gestiones, hemos notificado a la Superintendencia Bancaria para que la empresa pueda proceder a pagar directamente a los tenedores con el fin de que no se vean perjudicados por la intervención mientras se llevan a cabo estas gestiones."

ANUNCIO IMPORTANTE A LOS EMISORES DE LA BOLSA DE VALORES DE PANAMA, S.A.

Se les recuerda a los emisores que la fecha límite para la entrega de los Estados Financieros e Informes de Actualización para el período que finalizó el 30 de septiembre, vence el 30 de noviembre de 2001.

Igualmente, les recordamos, que de conformidad al Acuerdo No. 18 de la CNV, el contenido de los informes de actualización debe cumplir con lo establecido en el Acuerdo No. 6 y el Acuerdo N0. 15.

INDICE

Glosas

Pago de Cupones

Mercado Accionario

Actividad de la Quincena

Estadísticas de la Quincena

Estados Financieros y Emisiones en Trámite

2
3
4
5
6

PAGO DE CUPONES

NOVIEMBRE 2001

Bonos Corporativos

Bonos Corporativos (2)

EMISOR	VENCE	TASA	FECHA
ALIMENTOS Y SUPERCONCENTRADOS, S.A.	Ago-08	Lib3M+4%	10
ARRENDADORA DEL ISTMO, S.A.	Nov-02	8.0000%	30
ARRENDADORA LATINOAMERICANA, S.A.	Ene-03	9.2500%	15
ARRENDADORA LATINOAMERICANA, S.A.	Ene-03	9.2500%	15
ARRENDADORA LATINOAMERICANA, S.A.	Ene-04	9.5000%	15
BANCO CONTINENTAL DE PANAMA, S.A.	Feb-05	8.2500%	17
BANCO DEL ISTMO, S.A.	Jun-02	8.7500%	10
BANCO DEL ISTMO, S.A.	Jun-03	8.0000%	30
BANCO DEL ISTMO, S.A.	Jun-05	8.1250%	30
BANCO GENERAL, S.A.	May-03	8.7500%	20
BANCO GENERAL, S.A.	May-06	9.00%	20
BANCO GENERAL, S.A.	Ago-06	9.0000%	12
BANCO PANAMERICANO, S.A.	Nov-04	8.7500%	1
BANCO PANAMERICANO, S.A.	Nov-05	9.0000%	1
BANCO PANAMERICANO, S.A.	Nov-06	LIB3M+3.00%	1
CAZAGO, S.A.	Oct-02	9.0000%	17
CAZAGO, S.A.	Oct-07	10.0000%	17
CAZAGO, S.A.	Oct-12	11.0000%	17
CEMENTO PANAMA, S.A.	Nov-07	Pr:+2.00%	27
CONCRETO, S.A.	Nov-08	Pr:+1.75%	15
CORPORACION LA PRENSA, S.A.	Nov-02	9.0000%	27
CORPORACION PROMETEO, S.A.	May-04	11.0000%	1
CORPORACION TURISTICA DEL PACIFICO, S.A.	Jul-05	10.0000%	30
FINANCIERA NACIONAL, S.A.	Nov-01	12.0000%	1
FINANCIERA PANAMA, S.A.	Abr-03	10.5000%	1
FINANCIERA PANAMA, S.A.	Abr-03	10.5000%	1
FINANCIERA PANAMA, S.A.	Abr-05	11.0000%	1

FINANCIERA PANAMA, S.A.	Abr-05	11.0000%	1
FINANZAS GENERALES, S.A.	May-02	LIB3M+2.25%	25
FINANZAS GENERALES, S.A.	May-04	LIB3M+2.25%	25
FORTUMAN, S.A.	Nov-09	9.5000%	14
GAMING & SERVICES DE PANAMA, S.A.	May-03	LIB+3.5%	30
GOLDEN MUTUAL INVESTMENT	May-09	LIB6M+5.00%	28
INMOBILIARIA ARMONIA, S.A.	Oct-02	9.0000%	17
INMOBILIARIA ARMONIA, S.A.	Oct-07	10.0000%	17
INMOBILIARIA ARMONIA, S.A.	Oct-12	11.0000%	17
INMOBILIARIA RIPEREZ, S.A.	Feb-10	10.0000%	8
PETROLEOS DELTA, S.A.	Feb-04	LIB3M+3%	10
PETROLEOS DELTA, S.A.	Feb-06	LIB3M+3.25%	10
PETROLEOS DELTA, S.A.	Feb-09	LIB3M+3.75%	10
PETROLERA NACIONAL, S.A.	Nov-05	9.2500%	15
PETROLERA NACIONAL, S.A.	Nov-06	9.5000%	15
PETROLERA NACIONAL, S.A.	Nov-07	9.7500%	15
PETROLERA NACIONAL, S.A.	Nov-08	10.0000%	15
SARASQUETA Y CIA, S.A.	Nov-01	9.5000%	27
SARASQUETA Y CIA, S.A.	Nov-02	10.0000%	27
TROPICAL RESORTS INTERNATIONAL, S.A.	Ene-09	Prime+1.0%	15
TROPICAL RESORTS INTERNATIONAL, S.A.	Ene-10	Prime+1.0%	15
WALL STREET SECURITIES, S.A.	Dic-04	9.0000%	1

Indicadores del Mercado Accionario y Fondos de Inversión con datos hasta el 15 de noviembre de 2001

EMPRESAS	Precios al 15 de noviembre de		Acciones negociadas	Volumen negociado (en US\$)	Proporciones 2/		Rendimiento 3/		Capitalización de mercado
	2000	2001			P/Utilidad	PV/libro	Corriente	Total	
	fecha de último o precio 1/				Total				
Aseguradora Mundial, S.A.	9.60	7.00	63,107	549,202	11.10	1.96	5%	-22%	58,933,840
Banco del Istmo, S.A.	14.20	11.90	335,088	3,589,590	6.42	1.23	6%	-11%	361,647,676
Banco Disa, S.A.	8.50	2.20	84,996	420,912		0.79	2%	-72%	23,683,101
BIPAN Holding	14.50	11.50	16,875	194,063	18.19	1.32	4%	-17%	57,500,000
Bolsa de Valores de Panamá	23.50	20.00	2,250	52,875	24.21	1.35	1%	-14%	3,600,000
Capitales Nacionales, S.A.	14.00	12.00	162,204	1,719,378	9.69	2.02	4%	-10%	110,428,608
Cervecería Barú-Panamá, S.A.	14.10	10.00	7,392	73,920	112.57	1.05	0%	-29%	38,570,820
Cervecería Nacional, S.A.	14.00	14.00	382,934	4,118,752	12.70	2.20	3%	3%	219,254,322
Coca Cola de Panamá, S.A.	15.20	14.70	96,601	1,423,120	19.18	0.97	1%	-2%	57,833,402
Corporación Incem, S.A.	60.00	50.00	0	0		1.64	0%	-17%	115,232,550
Corp. Micro-Financiera Nacional, S.A.	1.10	1.10	0	0		1.31	0%	0%	7,418,782
Econo-Grupo, S.A.	4.00	4.00	0	0	26.66	2.78	2%	2%	55,108,872
Empresa General de Inversiones, S.A.	16.50	13.00	331,187	4,773,365	10.46	1.61	5%	-16%	532,539,007
Empresa Tagaropulos	13.50	13.50	0	0		10.29	0%	0%	50,159,831
Equus Entertainment de Panamá, S.A.	10.50	10.50	0	0		1.97	0%	0%	4,200,000
Financiera Automotriz, S.A.	7.00	7.00	23,889	98,256		0.83	0%	0%	26,130,965
Golden Forest, S.A.	1150.00	1150.00	0	0		53.94	0%	0%	5,342,900
Grupo Asa, S.A.	15.00	15.30	55,950	837,032	7.28	1.58	6%	8%	145,916,115
Grupo Editorial Universal, S.A.	1.00	0.90	0	0		-18.06	0%	-10%	5,405,447
Grupo Meló, S.A.	20.00	20.00	23	480		60.17	2%	2%	46,566,280
Grupo Wall Street Securities, S.A.	23.00	22.90	2,500	0		18.22	2%	1%	76,508,282
Geoinfo Internacional, S.A.	1.50	1.50	0	0		3.10	0%	0%	3,670,710
Inversiones Latinoamericanas, S.A.	15.00	10.00	45,847	491,517	13.73	0.98	4%	-29%	48,023,690
Multi Holding Corporation	22.40	17.50	448,369	9,353,971	10.33	2.31	1%	-21%	299,959,538
Panaholding Group	3.90	3.50	70,607	233,829	27.49	2.27	0%	-10%	56,571,890
Reaseguradora del Istmo, S.A.	6.30	6.30	5,000	20,000		1.16	0%	0%	13,387,500
Tropical Resorts International, Inc.	12.20	12.20	65	805		3.66	0%	0%	12,810,000
Union Nacional de Empresas, S.A.	12.40	11.00	23,464	277,118	41.95	1.29	2%	-10%	56,285,108
Promedios y Total			2,158,348	28,228,183	negativo	1.33	2%	-10%	2,492,689,234

FONDOS (31 de octubre de 2001)	Precios al 31 de octubre de:		Rendimiento 4/	VNA 5/
	2000	2001		
Panama Fixed-Income Fund	10.21	10.02	8%	31,419,763
High Yield Fund	6.71	8.34	33%	11,597,247
Fondo General de Inversiones	1.00	1.00	8%	70,457,516
Promedio y Total				113,474,526

- 1/ Se refiere a la fecha en que fue fijado el último precio de la acción
- 2/ Las razones de las empresas han sido calculadas utilizando cifras de los últimos 12 meses. Cuando la relación aparece en blanco, significa que la razón es negativa
- 3/ El cálculo del rendimiento incluye los dividendos pagados en efectivo en los últimos 12 meses.
- 4/ Rendimiento de los últimos 12 meses
- 5/ Valor Neto de Activos.

Favor reportar cualquier error u omisión en esta página al Departamento de Desarrollo de la BVP. Gracias.

Actividad del 1 al 15 de noviembre de 2001

Valores de Renta Fija

Nombre de Emisor/Valor	Tasa	Vencimiento	Compra	Venta	Monto/Volumen	Precio	Fecha
BONOS							
Banco Continental, S.A.	7.25%	25/06/04			\$50,000.00	102.4150%	01/11/01
Econo-Finanzas, S.A.	8.75%	27/07/09			\$1,000.00	100.00%	08/11/01
Banco de Latinoamerica, S.A.	8.75%	18/01/04			\$10,000.00	100.00%	25/10/01
Chase Investment Bank, Pma.	6.7326%	25/10/18			\$321,124.48	100.00%	14/11/01
La Hipotecaria, S.A.	8.25%	27/03/31			\$31,548.15%	100.00%	14/11/01
VALORES COMERCIALES NEGOCIABLES							
Arren. Latinoamericana, S.A.	4.02%	09/02/02			\$378,000.00	100.00%	12/11/01
Econo-Finanzas, S.A.	8.75%	30/07/02			\$225,000.00	100.00%	02/11/01
RECOMPRAS							
Acciones Aseguradora Mundial, S.A.	9.50%			91 días	\$2,556.47		15/11/01
Acciones Bipan Holding Corporation	9.50%			91 días	\$4,319.91		15/11/01
Acciones Capitales Nacionales, S.A.	9.50%			91 días	\$10,956.30		15/11/01
Acciones Emp. General de Invs., S.A.	8.57%			181 días	\$670,401.81		08/11/01
Acciones Emp. General de Invs., S.A.	8.57%			181 días	\$689,999.97		08/11/01
Acciones Unión Nal. de Empresas, S.A.	9.50%			181 días	\$6,071.88		15/11/01
Bonos Banco Continental, S.A.	3.50%			91 días	\$100,000.00		14/11/01
Bonos Cemento Panamá, S.A.	3.50%			91 días	\$1,200,000.00		14/11/01
Bonos Cemento Panamá, S.A.	3.50%			91 días	\$300,000.00		14/11/01
Bonos Republica de Panamá	3.50%			91 días	\$750,000.00		14/11/01
Bonos Cía. Administradora SUCASA, S.A.	3.50%			91 días	\$500,000.00		14/11/01
VALORES DEL ESTADO							
Letras del Tesoro		20/06/02			98.0898%	\$6,392,000.00	08/11/01
Letras del Tesoro		20/02/02			99.123%	\$5,000,000.00	09/11/01
Letras del Tesoro		16/08/02			96.88%	\$30,000,000.00	14/11/02

Mercado Accionario del 1 al 15 de noviembre de 2001

Nombre de Emisor	Símbolo	Alto	Bajo	Ultimo	Vol. Ult.	Vol. Tot.	Monto	Fecha
Banco del Istmo, S.A.	BIST	12.50	12.50	12.50	0	311	\$3,887.50	02/11/01
Emp. General de Invs., S.A.	EGIN	13.40	13.00	13.00	3,500	4,519	\$60,147.00	06/11/01
TOTAL						4,830	\$64,034.50	
ACCIONES PREFERENTES ACUMULATIVAS								
Primer Banco del Istmo, S.A.	BISTACCPREFA	103.90	103.90	103.90	0	2,897	300,998.30	12/11/01
Primer Banco del Istmo, S.A.	BISTACCPREB	103.95	103.95	103.95	0	250	25,987.50	12/11/01
TOTAL						3,147	\$326,985.80	
FONDOS								
Panama Fixed Income Fund	INFPFIF	10.04	10.04	10.047	3,030	6,398	\$64,242.08	13/11/01

BOLSA DE VALORES DE PANAMA, S.A.

Estadísticas del 1 al 15 de noviembre de 2001

Volumen Negociado por Mercado

Mercado	Monto (en US\$)	Porcentaje
Mercado Primario	29,718,905	61
Mercado Secundario	12,033,985	25
Recompras	6,830,410	14
Total	48,583,301	100

Volumen Negociado por Instrumento

Instrumento	Monto (en US\$)	Porcentaje
Valores Comerciales Negociables	603,000	1
Bonos	404,878	1
Papales Comerciales	-	-
Papeles del Estado	40,289,750	83
Acciones	64,035	0
Acciones de Fondos	64,242	0
Acciones preferentes acumulativas	326,985	-
Recompras	6,830,410	14
Total	48,583,300	100

Rendimiento de las Recompras, según vencimiento

Vencimiento	Rendimiento
91 días	3.2700%
91 días	9.5000%
184 días	6.8800%

Volumen Negociado por Sector

Sector	Monto (en US\$)	Porcentaje
Público	40,289,750	83
Privado	8,293,551	17
Total	48,583,301	100

Vencimiento de Valores Corporativos

Por vencimiento	Monto (en US\$)	Porcentaje
0 a 60 días	-	-
61 a 90 días	378,000	38
91 a 180 días	-	-
181 a 360 días	225,000	22
de 1 a 3 años	51,205	5
de 3 a 5 años	-	-
más de 5 años	353,673	35
Total	1,007,878	100

Subasta de Letras del Tesoro del 14 de noviembre del 2001*

Monto subastado: US\$30,000,000.00

	Monto adjudicado (en US\$)	Tasa de descuento (%)	Tasa de rendimiento (%)	Diferencia Libor 6 meses (BP'S)
Competitiva	23,000,000.00			
No Competitivo gobierno	6,781,600.00			
Promedio		4.16	4.29	221

*Última subasta realizada

INDICADORES ECONOMICOS

INDICADORES ECONÓMICOS DE ACTUALIDAD

Sectores/Indicador	Unidad	Periodo	2000	2001	% de variación
Agropecuaria					
Exportación de Bananos	Millones de Kilos Netos	Enero-septiembre	381.0	335.3	-12.0
Exportación de Camarones	Millones de Kilos Netos	Enero-septiembre	1.2	1.2	6.9
Sacrificio de ganado vacuno	cabezas	Enero-septiembre	228,005	212,455	-6.8
Industria Manufacturera					
Producción de bebidas gaseosas	miles de litros	Enero-septiembre	107,704	107,371	-0.3
Producción de bebidas alcohólicas	miles de litros	Enero-septiembre	111,181	100,567	-9.5
Producción de cervezas	miles de litros	Enero-septiembre	103,300	92,304	-10.6
Construcción					
Valor de los permisos	millones de B/.	Enero-septiembre	405.0	341.3	-15.7
Producción de concreto premezclado	metros cúbicos	Enero-septiembre	449,449	371,218	-17.4
Hoteles y Restaurantes					
Entrada de turista al país	miles de personas	Enero-septiembre	347	360	3.7
Gastos efectuados, total	millones de B/.	Enero-septiembre	334.7	355.8	6.3
Ocupación hotelera	en porcentaje	Enero-septiembre	36.5	33	-9.6
Comercio Exterior					
Importaciones	millones de B/.	Enero-septiembre	2,542.2	2,269.5	-10.7
Exportación	millones de B/.	Enero-septiembre	550.9	621.0	12.7
Importaciones Zona Libre de Colón	millones de B/.	Enero-septiembre	3,507.5	3,513.5	0.2
Reexportaciones Zona Libre de Colón	millones de B/.	Enero-septiembre	513.2	533.5	4.0
Canal de Panamá					
Tránsito de naves	número de barcos	Enero-septiembre	9,320	9,105	-2.3
Ingreso por peaje	millones de B/.	Enero-septiembre	429.6	427.4	-0.5
Sistema Bancario					
<i>Cartera crediticia</i>					
Créditos Internos	millones de B/.	Agosto	18,505.8	19,361.3	4.6
Créditos Externos	millones de B/.	Agosto	11,779.9	12,278.4	4.2
Depósitos	millones de B/.	Agosto	6,725.9	7,082.8	5.3
Depósitos internos	millones de B/.	Agosto	20,764.7	21,155.4	1.9
Depósitos externos	millones de B/.	Agosto	12,922.0	13,590.7	5.2
	millones de B/.	Agosto	7,842.7	7,564.7	-3.5
Sector Público					
Ingresos Totales	millones de B/.	Enero-septiembre	1,978.0	1,949.0	-1.5
Ingresos Corrientes	millones de B/.	Enero-septiembre	1,378.5	1,364.9	-1.0
Ingresos Tributario	millones de B/.	Enero-septiembre	843.5	753.6	-10.7
Ingresos No tributarios	millones de B/.	Enero-septiembre	430.9	370.0	-14.1
Impuesto ITBM (Declaración venta)	millones de B/.	Enero-septiembre	53.2	49.2	-7.5
Ingresos de Capital	millones de B/.	Enero-septiembre	594.4	581.8	-2.1
Precios					
Índice de Precio al Consumidor	1987 = 100	septiembre	114.6	115.0	0.3

Fuente: Elaborado por la BVP con base en datos de la Contraloría General de la República (noviembre de 2001)

ESTADOS FINANCIEROS RECIBIDOS AL 15 DE NOVIEMBRE DE 2001

No auditados al 30 de septiembre de 2001

Arrendadora Bipan, S.A.
 Banco Continental Panamá, S.A.
 Banco Internacional de Panamá, S.A.
 Banco Nacional de Panamá
 Bipan Holding, S.A.
 Bipan Management, Inc.
 Corporación Micro Financiera Nacional, S.A.
 Global Bank Corporation, S.A.
 Grupo ASSA, S.A.
 Grupo Wall Street Securities, S.A.
 Hentol, S.A.
 Interamerica's Fund Limited
 Interfinanzas Factoring, S.A.
 La Hipotecaria (Holding), Inc.

La Hipotecaria, S.A.

Plastiglas, S.A.

Ier. Fideicomiso Prestamos Hipotecarios (La Hipotecaria)

QBE del Istmo, S.A. (Compañía Reaseguradora)

Ildo. Fideicomiso Prestamo Hipotecario (La Hipotecaria)

Star Communications Holding, S.A.

Wall Street Securities, S.A.

No auditados al 31 de agosto de 2001

Caramonera de Coclé, S.A.

Central de Granos de Coclé, S.A.

Compañía Azucarera La Estrella, S.A.

Industria de Natá, S.A.

EMISIONES EN TRAMITE DE LISTADO

EMISOR	TITULO	PLAZO	TASA	MONTO	PUESTO DE BOLSA
La Hipotecaria, S.A.	VCN's	90/180/360	P/D	\$10,000,000.00	Wall Street Securities
Molino La Piñuela, S.A.	Bonos Agro.	5 años	8.75%	\$ 3,000,000.00	Banistmo Brokers, Inc.
TOTAL				\$13,000,000.00	



La Gaceta Bursátil

Publicación Quincenal de la Bola de Valores de Panamá, S.A.
 Para comentarios y sugerencias escriba al Fax (507)269-2457,
 al Apdo. 87-0878. Panamá, Rep. de Panamá o e-mail:
 bvp@panabolsa.com/Web Page: www.panabolsa.com
 Editado por la Bolsa de Valores de Panamá, S.A.
 Datos recopilados por el Depto de Desarrollo de la BVP.

La Gaceta Bursátil, (c) 2001,

Bolsa de Valores de Panamá.

Prohibida su reproducción total o parcial sin el consentimiento de la BVP.