



# LA GACETA BURSATIL

PUBLICACION QUINCENAL DE LA BOLSA DE VALORES DE PANAMA, S.A.

1 de diciembre de 2001

EDICION No. 250

**INDICE BVP: 389.00**

Valor al	Cambio al	Cambio
02/01/01	16/11/01 a 30/11/01	%
430.18	-41.18	-9.57

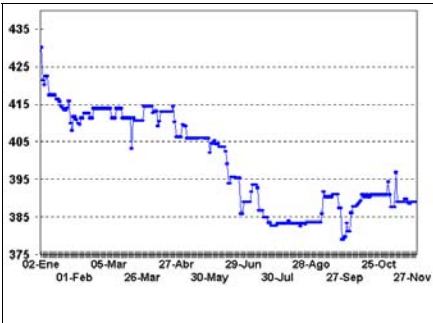

**Volumen Quincenal  
US\$48,583,300.64**

Cambio vs. quincena anterior	% de Cambio	Total Acumulado 2001	% de Cambio a la Fecha '01 vs. 00
-10,120,966.77	-20.83%	US\$952,241,715.26	-22.88%

**Volumen Diario de la Quincena  
16/11/01 al 30/11/01**

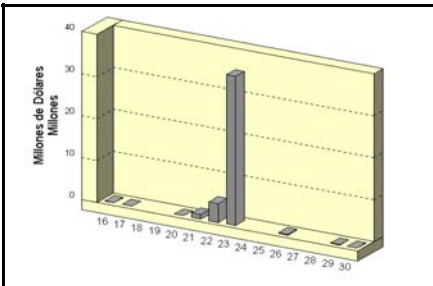

**Volumen Mensual  
Últimos 12 meses**

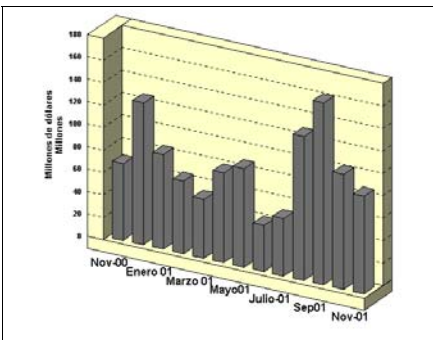

## GLOSAS DEL MERCADO

### BIPAN HOLDING CORPORATION ANUNCIA ASAMBLEA EXTRAORDINARIA DE AC- CIONISTAS

La Junta Directiva de la sociedad Bipan Holding Corporation convoca a los accionistas de la sociedad a una Asamblea Extraordinaria de Accionistas a celebrarse el día 18 de diciembre de 2001, a las 5:00 p.m. en el Salón Las Perlas del Club Unión.

La Agenda a tratar será la siguiente:

1. Informe del Presidente
2. Presentación informativa del Acuerdo de Compromiso de Fusión suscrito por la Junta Directiva de la sociedad.

Sigue informando el anuncio, que debido a lo trascendental del tema a tratar en dicha reunión, se requiere la mayor asistencia de parte de los accionistas.

### SUBASTA DE LETRAS DEL TESORO

El martes 11 de diciembre, en el piso de negociaciones de la Bolsa de Valores de Panamá, S.A. se realizará la décima segunda subasta del año de Le-

tras del Tesoro. En esta ocasión el Gobierno ofrecerá US\$24MM a tasas múltiples con vencimiento a 180 días.

### EMPRESAS LISTADAS EN LA BOLSA DE VALORES DE PANAMA, S.A. ANUNCIAN PAGO DE DIVIDENDOS

Cervecería Nacional, S.A. (CNAL) anuncia que el 4to Dividendo del año 2001 será de US\$0.12 centavos por acción pagadero el 7 de diciembre a los accionistas registrados en nuestros libros al 22 de noviembre de 2001.

La Junta Directiva de Multi Holding Corporation (MHCO) autorizó el pago de un dividendo extraordinario a ser pagado el 20 de diciembre de 2001 a los accionistas registrados al 10 de diciembre, con lo que el dividendo a distribuir ascenderá a US\$0.18 por acción. De esta manera los dividendos distribuidos a los accionistas en el año 2001 ascenderá a \$5.06 millones, aumentando en un 60% sobre los \$3.16 millones distribuidos durante 2000.

\*\*\*\*\*

### INDICE

Glosas	
Pago de Cupones	2
Mercado Accionario	3
Actividad de la Quincena	4
Estadísticas de la Quincena	5
Estados Financieros y Emisiones en Trámite	6

# PAGO DE CUPONES

# DICIEMBRE 2001

## Bonos Corporativos

## Bonos Corporativos (2)

AERO. PACIFICO ATLANTICO, S.A.	Mar-02	10.0000%	30
AERO. PACIFICO ATLANTICO, S.A.	Mar-04	11.0000%	30
AGROINDUSTRIAL REY, S.A.	Sep-02	6.5000%	26
ALI. Y SUPERCONCENTRADOS, S.A.	Dic-02	7.5000%	22
ALQUILERES ADAPTABLES, S.A.	Jun-04	Pr+0.5%	31
ALTOS DE VISMARES, S.A.	Dic-05	10.5000%	27
ARRENDADORA BIPAN, S.A.	Dic-01	9.0000%	15
ARREND. LATINOAMERICANA, S.A.	Ene-03	9.2500%	15
ARREND. LATINOAMERICANA, S.A.	Ene-03	9.2500%	15
ARREND. LATINOAMERICANA, S.A.	Ene-04	9.5000%	15
AUTOFINANZAS, S.A.	Sep-02	9.7500%	15
AUTOFINANZAS, S.A.	Jun-03	P/D	15
AUTOFINANZAS, S.A.	Jun-04	P/D	15
AUTOFINANZAS, S.A.	Jun-05	10.0000%	15
BALBOA LIGHTS INVESTMENT, S.A.	Jun-03	10.0000%	30
BALBOA LIGHTS INVESTMENT, S.A.	Jun-05	10.5000%	30
BALBOA LIGHTS INVESTMENT, S.A.	Jun-07	Lb + 3.25%	30
BANCO CONTINENTAL DE PANAMA, S.A.	Jun-03	7.6250%	1
BANCO CONTINENTAL DE PANAMA, S.A.	Sep-04	8.5000%	30
BANCO CONTINENTAL DE PANAMA, S.A.	Jun-03	7.0000%	15
BANCO CONTINENTAL DE PANAMA, S.A.	Jun-04	7.2500%	15
BANCO CONTINENTAL DE PANAMA, S.A.	Jun-06	7.6250%	15
BANCO CONTINENTAL DE PANAMA, S.A.	Jun-08	8.0000%	15
BANCO DEL ISTMO, S.A.	Jun-02	8.7500%	10
BANCO DEL ISTMO, S.A.	Jun-03	8.0000%	30
BANCO DEL ISTMO, S.A.	Jun-05	8.1250%	30
BANCO GENERAL, S.A.	Jun-02	7.7500%	28
BANCO GENERAL, S.A.	Jun-03	7.2500%	28
BANCO GENERAL, S.A.	Jun-03	7.8750%	28
BANCO GENERAL, S.A.	Jun-04	8.0000%	28
BANCO PANAMERICANO, S.A.	Dic-01	8.0000%	1
BLUE RIBBON PRODUCTS, S.A.	Dic-03	12.0000%	30
BLUE RIBBON PRODUCTS, S.A.	Dic-05	8.0000%	16
CAPITAL LEASING AND FINANCE, INC.	Mar-03	8.7500%	15
CAPITAL LEASING AND FINANCE, INC.	Mar-04	9.0000%	15
CAZAGO, S.A.	Oct-02	9.0000%	17
CAZAGO, S.A.	Oct-07	10.0000%	17
CAZAGO, S.A.	Oct-12	11.0000%	17
CENTRAL DE GRANOS DE COCLE, S.A.	Dic-02	8.0000%	26
CIA. ADMINISTRADORA SUCASA, S.A.	Mar-03	9.2500%	15
CIA. ADMINISTRADORA SUCASA, S.A.	Mar-05	9.7500%	15
CIA. ADMINISTRADORA SUCASA, S.A.	Mar-08	10.0000%	15
CIA. AZUCARERA LA ESTRELLA, S.A.	Dic-01	8.2500%	26
CIA. AZUCARERA LA ESTRELLA, S.A.	Dic-05	9.0000%	26
CIA. PANAMEÑA DE CREDITO, S.A.	Dic-01	9.2500%	30
CIA. PANAMEÑA DE CREDITO, S.A.	Dic-02	9.7500%	30
CULTIVOS SELECTOS, S.A.	Dic-04	10.5000%	30
ECONOFINANZAS, S.A.	Jul-05	9.5000%	31
ECONOFINANZAS, S.A.	Jul-06	9.7500%	31
ECONOFINANZAS, S.A.	Jul-07	10.0000%	31
ECONOFINANZAS, S.A.	Jul-08	10.5000%	31
ECONOFINANZAS, S.A.	Jul-09	11.0000%	31
EMB. Y CONSERVAS DE POLLOS, S.A.	Dic-04	9.5000%	22
EMB. Y CONSERVAS DE POLLOS, S.A.	Dic-05	9.7500%	22
EMB. Y CONSERVAS DE POLLOS, S.A.	Dic-06	10.0000%	22
EMB. Y CONSERVAS DE POLLOS, S.A.	Dic-07	10.2500%	22
EMB. Y CONSERVAS DE POLLOS, S.A.	Dic-08	10.5000%	22
EMB. Y CONSERVAS DE POLLOS, S.A.	Dic-09	10.7500%	22
EMB. Y CONSERVAS DE POLLOS, S.A.	Dic-10	11.0000%	22
EQUUS ENTERTAINMENT DE PMA., S.A.	Jun-04	11.0000%	30

FINANCIERA PANAMA, S.A.	Abr-03	10.5000%	1
FINANCIERA PANAMA, S.A.	Abr-03	10.5000%	1
FINANCIERA PANAMA, S.A.	Abr-05	11.0000%	1
FINANCIERA PANAMA, S.A.	Abr-05	11.0000%	1
FINANZAS NACIONALES, S.A.	Sep-02	8.5000%	3
FINANZAS NACIONALES, S.A.	Sep-03	9.0000%	3
FORTUMAN, S.A.	Nov-09	9.5000%	14
FRANQUICIAS PASCUAL, S.A.	Mar-04	LIB <sub>6M</sub> +3.25%	15
GLOBAL BANK CORPORATION	Mar-04	LIB3m+2.5%	30
GLOBAL BANK CORPORATION	Jun-04	LIB3m+2.5%	30
GLOBAL BANK CORPORATION	Sep-04	LIB3m+2.5%	30
GRAVA, S.A.	Jun-02	Prime+2%	5
GRUPO FINANCIERO DELTA CORP.	Dic-01	10.2500%	15
GRUPO FINANCIERO DELTA CORP.	Jun-02	10.3750%	15
GRUPO FINANCIERO DELTA CORP.	Dic-02	10.5000%	15
GRUPO FINANCIERO DELTA CORP.	Dic-03	8.7500%	15
GRUPO FINANCIERO DELTA CORP.	Dic-04	9.0000%	15
GRUPO FINANCIERO DELTA CORP.	May-05	9.1250%	15
GRUPO FINANCIERO DELTA CORP.	Dic-05	9.2500%	15
HACIENDA LA ISTMEÑA, S.A.	Dic-01	8.5000%	1
HOTELES DECAMERON, S.A.	Dic-03	10.5000%	30
HOTELES DECAMERON, S.A.	Dic-05	11.0000%	30
INDUSTRIAS DE NATA, S.A.	Dic-02	7.5000%	18
INDUSTRIAS DE NATA, S.A.	Dic-03	7.5625%	18
INMOBILIARIA AIP, S.A.	Dic-09	9.7500%	28
INMOBILIARIA ARMONIA, S.A.	Oct-02	9.0000%	17
INMOBILIARIA ARMONIA, S.A.	Oct-07	10.0000%	17
INMOBILIARIA ARMONIA, S.A.	Oct-12	11.0000%	17
INVERSIONES AGROFORESTALES, S.A.	Dic-02	6.0000%	15
INVERSIONES AGROFORESTALES, S.A.	Jun-04	6.0000%	15
JONES FOREST & DEV. CORP., S.A.	Jun-04	5.0000%	30
MOLINO LA PIÑUELA, S.A.	Jun-02	9.2500%	15
PANAMEÑA DE MOTORES, S.A.	Dic-02	9.0000%	30
PANAMEÑA DE MOTORES, S.A.	Dic-04	9.2500%	30
PLACAROL INTERNACIONAL, S.A.	Jul-13	9.0000%	30
PLASTIGLAS, S.A.	Jun-05	9.0000%	30
PRIMER BANCO DE AHORROS, S.A.	Dic-01	8.0000%	15
PRIMER BANCO DE AHORROS, S.A.	Dic-02	8.1250%	15
PRIMER BANCO DE AHORROS, S.A.	Dic-03	8.3750%	15
REFRESCOS NACIONALES, S.A.	Dic-03	7.5000%	14
SARASQUETA Y CIA., S.A.	Dic-03	8.2500%	15
SARASQUETA Y CIA., S.A.	Dic-04	8.7500%	15
SARASQUETA Y CIA., S.A.	Dic-05	9.2500%	15
SOC. DE ALIMENTOS DE PRIMERA, S.A.	Dic-01	LIB3M+2%	15
SOC. DE ALIMENTOS DE PRIMERA, S.A.	Dic-02	LIB3M+2%	15
STAR COMMUNICATIONS HOLDING, INC.	Mar-09	9.7500%	15
TACA INT'L FINANCE CORP, INC.	Feb-02	11.0625%	30
TACA INT'L FINANCE CORP, INC.	Feb-02	9.0000%	31
TACA INT'L FINANCE CORP, INC.	May-02	11.4250%	30
TACA INT'L FINANCE CORP, INC.	Sep-03	10.9250%	30
VARELA HERMANOS, S.A.	Sep-03	7.5000%	30

## Indicadores del Mercado Accionario y Fondos de Inversión con datos hasta el 30 de noviembre de 2001

EMPRESAS	Precios al 30 de noviembre de		Acciones negociadas		Volumen negociado (en US\$)		Proporciones 2/		Rendimiento 3/		Capitalización de mercado
	2000	2001	fecha de último precio 1/	negociadas	(en US\$)	P/Utilidad	PV/libro	Corriente	Total		
Aseguradora Mundial, S.A.	9.60	7.00	25-Sep-01	63,107	549,202	11.10	1.96	5.1%	-21.9%	58,933,840	
Banco del Istmo, S.A.	13.50	11.90	05-Nov-01	335,941	3,599,741	6.42	1.23	5.5%	-6.3%	361,647,676	
Banco Disa, S.A.	7.00	2.20	25-Oct-01	84,996	420,912		0.79	2.3%	-66.3%	23,683,101	
BIPAN Holding	13.50	11.50	05-Feb-01	16,875	194,063	18.19	1.32	3.7%	-11.2%	57,500,000	
Bolsa de Valores de Panamá	23.50	20.00	26-Oct-01	2,250	52,875	24.21	1.35	0.9%	-14.0%	3,600,000	
Capitales Nacionales, S.A.	14.00	12.00	18-Oct-01	162,204	1,719,378	9.69	2.02	4.0%	-10.3%	110,428,608	
Cervecería Barú-Panamá, S.A.	14.10	10.00	01-Mar-01	53,159	531,590	112.57	1.05	0.0%	-29.1%	38,570,820	
Cervecería Nacional, S.A.	14.00	14.00	11-Oct-01	382,934	4,118,752	12.70	2.20	3.4%	3.4%	219,254,322	
Coca Cola de Panamá, S.A.	15.00	15.50	22-Nov-01	236,036	3,584,363	20.22	1.03	1.1%	4.4%	60,980,798	
Corporación Incem, S.A.	60.00	48.00	22-Nov-01	0	0		1.57	0.0%	-20.0%	110,623,248	
Corp. Micro-Financiera Nacional, S.A.	1.10	1.10		0	0		1.31	0.0%	0.0%	7,418,782	
Econo-Grupo, S.A.	4.00	4.00	13-Jun-00	0	0	26.66	2.78	1.9%	1.9%	55,108,872	
Empresa General de Inversiones, S.A.	15.70	13.20	06-Nov-01	332,150	4,785,983	10.62	1.64	4.7%	-11.2%	540,731,915	
Empresa Tagaropulos	13.50	13.50	21-Nov-01	0	0		10.29	0.0%	0.0%	50,159,831	
Equus Entertainment de Panamá, S.A.	10.50	10.50		0	0		1.97	0.0%	0.0%	4,200,000	
Financiera Automotriz, S.A.	7.00	7.00	20-Jun-00	23,889	98,256		0.83	0.0%	0.0%	26,130,965	
Golden Forest, S.A.	1150.00	1150.00		0	0	53.94	1.88	0.0%	0.0%	5,342,900	
Grupo A.ssa, S.A.	15.00	15.50	26-Nov-01	67,739	1,017,404	7.38	1.60	5.5%	8.8%	147,823,516	
Grupo Editorial Universal, S.A.	1.00	0.90	24-Dic-00	0	0		-18.06	0.0%	-10.0%	5,405,447	
Grupo Melo, S.A.	20.00	20.00	15-Nov-00	23	480	60.17	1.28	1.7%	1.7%	46,566,280	
Grupo Wall Street Securities, S.A.	23.00	23.10	20-Nov-01	2,900	66,740	18.38	2.46	1.7%	2.2%	77,176,476	
Geoinfo Internacional, S.A.	1.50	1.50		0	0		3.10	0.0%	0.0%	3,670,710	
Inversiones Latinoamericanas, S.A.	15.00	10.00	16-Jul-01	1,059,152	10,622,415	13.73	0.98	4.2%	-29.1%	48,023,690	
Multi Holding Corporation	22.20	17.00	21-Nov-01	448,420	9,354,838	10.03	2.25	1.1%	-22.4%	291,389,265	
Panaholding Group	3.90	3.50	03-Jul-01	70,607	233,829	27.49	2.27	0.0%	-10.3%	56,571,890	
QBE del Istmo, Cia Reaseguradora Inc.	6.30	6.30	15-Dic-99	5,000	20,000		1.16	0.0%	0.0%	13,387,500	
Tropical Resorts International, Inc.	12.20	12.20	14-Sep-00	65	805		3.66	0.0%	0.0%	12,810,000	
Union Nacional de Empresas, S.A.	12.40	11.00	25-Sep-01	23,464	277,118	41.95	1.29	1.6%	-9.7%	56,285,108	
<b>Promedios y Total</b>				<b>3,370,911</b>	<b>41,248,741</b>	<b>negativo</b>	<b>1.33</b>	<b>1.7%</b>	<b>-8.9%</b>	<b>2,493,425,558</b>	

FONDOS (30 de noviembre)	Precios al 30 de noviembre:		Rendimiento 4/	VNA 5/
	2000	2001		
Panama Fixed-Income Fund	10.13	10.09	8%	33,344,386
High Yield Fund	6.51	9.17	50%	9,082,333
Fondo General de Inversiones	1.00	1.00	8%	70,457,516
<b>Promedio y Total</b>				<b>112,884,235</b>

- 1/ Se refiere a la fecha en que fue fijado el último precio de la acción
- 2/ Las razones de las empresas han sido calculadas utilizando cifras de los últimos 12 meses. Cuando la relación aparece en blanco, significa que la razón es negativa
- 3/ El calculo del rendimiento incluye los dividendos pagados en efectivo en los últimos 12 meses.
- 4/ Rendimiento de los últimos 12 meses
- 5/ Valor Neto de Activos.

**Favor reportar cualquier error u omisión en esta página al Departamento de Desarrollo de la BVP. Gracias.**

## Actividad del 16 al 30 de noviembre de 2001

### Valores de Renta Fija

Nombre de Emisor/Valor	Tasa	Vencimiento	CompraVenta	Monto/Volumen	Precio	Fecha
<b>BONOS</b>						
Alim. y Superconcentrados	9.75%	10/08/08		\$2,100,000.00	100.00%	
Aeroperlas	10.00%	30/03/02		\$203,750.00	100.35%	23/11/01
Banco del Istmo, S.A.	8.75%	10/06/02		\$200,000.00	101.80%	23/11/01
Banco de Latinoamerica, S.A.	8.75%	18/01/04		\$49,000.00	100.00%	23/10/01
Corp. Tur. del Pacifico, S.A.	10.00%	30/07/05		\$20,000.00	100.00%	23/11/01
Finanzas Nacionales, S.A.	9.00%	03/09/03		\$10,000.00	100.00%	23/11/01
Grupo Financiero Delta, Corp.	9.125%	15/06/05		\$10,000.00	91.06%	23/11/01
Grupo Financiero Delta, Corp.	9.25%	15/12/05		\$39,000.00	100.00%	23/11/01
Multi Credit Bank, Inc.	8.75%	28/12/02		\$50,000.00	101.35%	22/11/01
Petrolera Nacional, S.A.	9.50%	15/11/06		\$25,000.00	100.00%	23/11/01
<b>VALORES COMERCIALES NEGOCIABLES</b>						
Econo-Finanzas, S.A.	9.00%	21/09/02		\$20,000.00	100.00%	30/11/01
Gran Financiera Nacional, S.A.	7.00%	29/12/01		\$4,375,000.00	100.00%	22/11/01
<b>VALORES DEL ESTADO</b>						
Bonos Deuda Pública Externa	8.25%	22/04/08		\$2,897,000.00	97.50%	23/11/01
Bonos Deuda Pública Externa	8.875%	30/09/27		\$15,402,000.00	90.00%	23/11/01

## Mercado Accionario del 16 al 30 de noviembre de 2001

Nombre de Emisor	Símbolo	Alto	Bajo	Ultimo	Vol. Ult.	Vol. Tot.	Monto	Fecha
Grupo ASSA, S.A.	ASSA	15.30	15.30	15.30	116	11,789	\$180,371.70	27/11/01
Banco del Istmo, S.A.	BIST	11.90	11.90	11.90	0	853	\$10,150.70	20/11/01
Cervecería Barú-Panamá, S.A.	CBPA	10.00	10.00	10.00	0	45,767	\$457,670.00	23/11/01
Coca Cola Cia. Emb. de Pmá.	COLA	15.50	15.50	15.50	138,685	139,435	\$2,161,242.50	23/11/01
Emp. General de Invs., S.A.	EGIN	13.20	13.10	13.20	29	963	\$12,618.20	22/11/01
Grupo Wall St. Securities	WALL	23.10	23.10	23.10	0	400	\$9,240.00	20/11/01
Invs. Latinoamericanas	ILAT	10.00	9.50	10.00	4,305	1,013,305	\$10,090,000.00	23/11/01
Multi Holding Corp.	MHCO	17.00	17.00	17.00	0	51	\$867.00	23/11/00
<b>TOTAL</b>						<b>1,212,563</b>	<b>\$12,963,057.60</b>	
<b>FONDOS</b>								
Panama Fixed Income Fund	INFPFIF	10.08	10.06	10.08	9,624	17,580	\$177,057.14	29/11/01

# BOLSA DE VALORES DE PANAMA, S.A.

## Estadísticas del 16 al 30 de noviembre de 2001

### Volumen Negociado por Mercado

Mercado	Monto (en US\$)	Porcentaje
Mercado Primario	6,545,675	17
Mercado Secundario	31,916,659	83
Recompras	-	-
<b>Total</b>	<b>38,462,334</b>	<b>100</b>

### Volumen Negociado por Sector

Sector	Monto (en US\$)	Porcentaje
Público	16,686,375	43
Privado	21,775,959	57
<b>Total</b>	<b>38,462,334</b>	<b>100</b>

### Volumen Negociado por Instrumento

Instrumento	Monto (en US\$)	Porcentaje
Valores Comerciales Negociables	4,395,000	11
Bonos	4,240,844	11
Papeles Comerciales	-	-
Papeles del Estado	16,686,375	43
Acciones	12,963,058	34
Acciones de Fondos	177,057	0
Acciones preferentes acumulativas	-	-
Recompras	-	-
<b>Total</b>	<b>38,462,334</b>	<b>100</b>

### Vencimiento de Valores Corporativos

Por vencimiento	Monto (en US\$)	Porcentaje
0 a 60 días	4,375,000	51
61 a 90 días	-	-
91 a 180 días	204,463	2
181 a 360 días	223,600	3
de 1 a 3 años	1,639,675	19
de 3 a 5 años	93,106	1
más de 5 años	2,100,000	24
<b>Total</b>	<b>8,635,844</b>	<b>100</b>

### Rendimiento de las Recomendaciones, según vencimiento\*

Vencimiento	Rendimiento

\* No hubo recompra durante la quincena

### Subasta de Letras del Tesoro del 14 de noviembre del 2001\*

Monto subastado: US\$30,000,000.00

	Monto adjudicado (en US\$)	Tasa de descuento (%)	Tasa de rendimiento (%)	Diferencia Libor 6 meses (BP'S)
Competitiva	23,000,000.00			
No Competitivo gobierno	6,781,600.00			
<b>Promedio</b>		<b>4.16</b>	<b>4.29</b>	<b>221</b>

## INDICADORES ECONOMICOS

### INDICADORES ECONÓMICOS DE ACTUALIDAD

Sectores/Indicador	Unidad	Periodo	2000	2001	% de variación
<b>Agropecuaria</b>					
Exportación de Bananos	Millones de Kilos Netos	Enero-septiembre	381.0	335.3	-12.0
Exportación de Camarones	Millones de Kilos Netos	Enero-septiembre	1.2	1.2	6.9
Sacrificio de ganado vacuno	cabezas	Enero-septiembre	228,005	212,455	-6.8
<b>Industria Manufacturera</b>					
Producción de bebidas gaseosas	miles de litros	Enero-septiembre	107,704	107,371	-0.3
Producción de bebidas alcohólicas	miles de litros	Enero-septiembre	111,181	100,567	-9.5
Producción de cervezas	miles de litros	Enero-septiembre	103,300	92,304	-10.6
<b>Construcción</b>					
Valor de los permisos	millones de B./	Enero-septiembre	405.0	341.3	-15.7
Producción de concreto premezclado	metros cúbicos	Enero-septiembre	449,449	371,218	-17.4
<b>Hoteles y Restaurantes</b>					
Entrada de turista al país	miles de personas	Enero-septiembre	347	360	3.7
Gastos efectuados, total	millones de B./	Enero-septiembre	334.7	355.8	6.3
Ocupación hotelera	en porcentaje	Enero-septiembre	36.5	33	-9.6
<b>Comercio Exterior</b>					
Importaciones	millones de B./	Enero-septiembre	2,542.2	2,269.5	-10.7
Exportación	millones de B./	Enero-septiembre	550.9	621.0	12.7
Importaciones Zona Libre de Colón	millones de B./	Enero-septiembre	3,507.5	3,513.5	0.2
Reexportaciones Zona Libre de Colón	millones de B./	Enero-septiembre	513.2	533.5	4.0
<b>Canal de Panamá</b>					
Tránsito de naves	número de barcos	Enero-septiembre	9,320	9,105	-2.3
Ingreso por peaje	millones de B./	Enero-septiembre	429.6	427.4	-0.5
<b>Sistema Bancario</b>					
<i>Cartera crediticia</i>					
Créditos Internos	millones de B./	Agosto	18,505.8	19,361.3	4.6
Créditos Externos	millones de B./	Agosto	11,779.9	12,278.4	4.2
Depósitos	millones de B./	Agosto	6,725.9	7,082.8	5.3
Depósitos internos	millones de B./	Agosto	20,764.7	21,155.4	1.9
Depósitos externos	millones de B./	Agosto	12,922.0	13,590.7	5.2
	millones de B./	Agosto	7,842.7	7,564.7	-3.5
<b>Sector Público</b>					
Ingresos Totales	millones de B./	Enero-septiembre	1,978.0	1,949.0	-1.5
Ingresos Corrientes	millones de B./	Enero-septiembre	1,378.5	1,364.9	-1.0
Ingresos Tributario	millones de B./	Enero-septiembre	843.5	753.6	-10.7
Ingresos No tributarios	millones de B./	Enero-septiembre	430.9	370.0	-14.1
Impuesto ITBM (Declaración venta)	millones de B./	Enero-septiembre	53.2	49.2	-7.5
Ingresos de Capital	millones de B./	Enero-septiembre	594.4	581.8	-2.1
<b>Precios</b>					
Índice de Precio al Consumidor	1987 = 100	septiembre	114.6	115.0	0.3

Fuente: Elaborado por la BVP con base en datos de la Contraloría General de la República (noviembre de 2001)

## ESTADOS FINANCIEROS RECIBIDOS AL 30 DE NOVIEMBRE DE 2001

### No Auditados al 30 de septiembre de 2001

Academia Interamericana de Panamá  
 Aerolíneas Pacífico Atlántico, S.A.  
 Alimentos y Superconcentrados, S.A.  
 Altos de Vistamares, S.A.  
 Banco General, S.A.  
 Banco Internacional de Costa Rica, S.A.  
 Banco Internacional de Panamá, S.A.  
 Banco de Latinoamérica, S.A.  
 Banco Latinoamericano de Exportaciones, S.A.  
 Banco Panamericano, S.A.  
 Banistmo Family of Funds (7)  
 Banistmo Asset Management, Inc.  
 Balboa Lights Investment, Inc.  
 Bienes Raíces Portobelo, S.A.  
 Bipan Holding, S.A.  
 Blue Ribbon Products, S.A.  
 Capitales Nacionales, S.A.  
 Capital Leasing & Finance  
 Cazago, S.A.  
 Cemento Panamá, S.A.  
 Cervecería Barú-Panamá, S.A.  
 Cervecería Nacional, S.A.  
 Citricos, S.A.  
 Coca Cola de Panamá, S.A.  
 COLAC, R.L.  
 Compañía Administradora Sucasa, S.A.  
 Compañía Panameña de Crédito, S.A.  
 Concreto, S.A.  
 Corporación Incem, S.A.  
 Corporación La Prensa, S.A.  
 Corporación Nacional de Energía, S.A.  
 Corporación Prometeo, S.A.  
 Corporación Turística del Pacífico, S.A.  
 Cultivos Selectos, S.A.  
 Desarrollo La Castellana, S.A.  
 Econo-Finanzas, S.A.  
 Econo-Grupo, S.A.  
 Econoplade, S.A.  
 Embutidos y Conservas de Pollo, S.A.  
 Empresa General de Inversiones, S.A.  
 Empresas Tagarópulos, S.A.  
 Fideicomiso de Hipotecas Residenciales HSBC  
 Fideicomiso SUCASA (HSBC Bank)  
 Financiera Automotriz, S.A.  
 Financiera La Generosa, S.A.  
 Financiera Panamá, S.A.  
 Finanzas Generales, S.A.  
 Finanzas Nacionales, S.A.  
 Fondo General de Capitales, S.A.  
 Fondo General de Inversiones, S.A.  
 Fortuman, S.A.

Franquicias Pascual, S.A.  
 Gaming & Services de Panamá, S.A.  
 GeoInfo Internacional, S.A.  
 Golden Mutual Investment, Corp.  
 Gran Financiera Nacional, S.A.  
 Grava, S.A.  
 Grupo Alimenticio Pascual, S.A.  
 Grupo Editorial Universal, S.A.  
 Grupo Financiero Delta, Corp.  
 Grupo Melo, S.A.  
 Grupo SuperMoteles, S.A.  
 Grupo Wall Street Securities, S.A.  
 Hacienda La Istmeña, S.A.  
 Hoteles Decameron, S.A.  
 HSBC Investment Bank, Inc.  
 H. Tzanetatos, Inc.  
 Industria Nacional de Plásticos, S.A.  
 Inmobiliaria AIP, S.A.  
 Inmobiliaria Riperez, S.A.  
 Inversiones Agroforestales, S.A.  
 Inversiones Latinoamericanas, S.A.  
 Inverlat Premium High Income Fund  
 Inmobiliaria Armonía, S.A.  
 Inmobiliaria Don Antonio, S.A.  
 La Hipotecaria, S.A.  
 Multi Holding Corp.  
 Panafinanzas, S.A.  
 Panaholdin Group, S.A.  
 Panameña de Motores, S.A.  
 Panavícola, S.A.  
 Petroleos Delta, S.A.  
 Petrolera Nacional, S.A.  
 Placarol, S.A.  
 Primer Banco de Ahorros, S.A.  
 Refrescos Nacionales, S.A.  
 Rey Holdings Corporation  
 Sarasqueta & Cia., S.A.  
 Sociedad de Alimentos de Primera, S.A.  
 Sociedad Urbanizadora del Caribe, S.A.  
 Taca International Finance Co.  
 Tel Pan Communications, Inc.  
 Tendora de Arrendamientos, S.A.  
 Towerbank International, Inc.  
 Tropical Resorts International Inc.  
 Unión Nacional de Empresas, S.A.  
 Varela Hermanos, S.A.  
 Wall Street Securities, S.A.

## EMISIONES EN TRAMITE DE LISTADO

EMISOR	TITULO	PLAZO	TASA	MONTO	PUESTO DE BOLSA
La Hipotecaria, S.A.	VCN's	90/180/360	P/D	\$10,000,000.00	Wall Street Securities
Molino La Piñuela, S.A.	Bonos Agro.	5 años	8.75%	\$ 3,000,000.00	Banistmo Brokers, Inc.
Global Bank, Corp.	Accs.Pref.	200,000 acciones	8.50%	\$ 20,000,000.00	Banistmo Brokers, Inc.
<b>TOTAL</b>				<b>\$33,000,000.00</b>	



### La Gaceta Bursátil

Publicación Quincenal de la Bolsa de Valores de Panamá, S.A.  
 Para comentarios y sugerencias escriba al Fax (507)269-2457,  
 al Apdo. 87-0878. Panamá, Rep. de Panamá o e-mail:  
 bvp@panabolsa.com/Web Page: www.panabolsa.com  
 Editado por la Bolsa de Valores de Panamá, S.A.

**La Gaceta Bursátil, (c) 2001,  
 Bolsa de Valores de Panamá.**

**Prohibida su reproducción total o  
 parcial sin el consentimiento de la  
 BVP.**