



LA GACETA BURSATIL

PUBLICACION QUINCENAL DE LA BOLSA DE VALORES DE PANAMA, S.A.

16 de diciembre de 2001

EDICION No. 251

INDICE BVP: 395.42

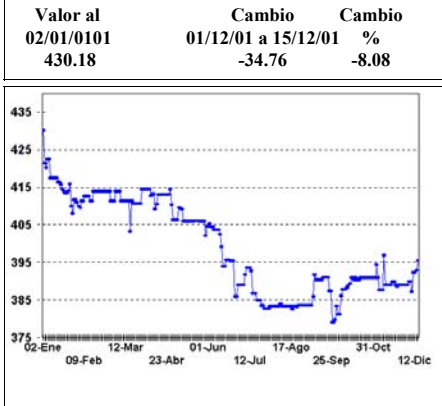

**Volumen Quincenal
US\$48,583,300.64**

Cambio vs. quincena anterior	% de Cambio	Total Acumulado 2001	% de Cambio a la Fecha '01 vs. 00
+16,511,896.84	33.99%	US\$1,017,327,192.74	-18.81%

**Volumen Diario de la Quincena
01/12/01 al 15/12/01**

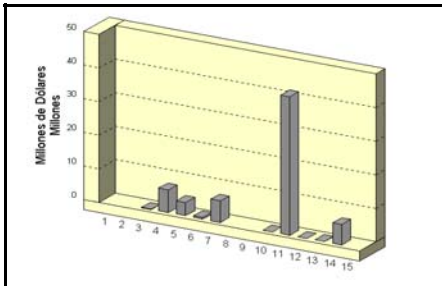

**Volumen Mensual
Últimos 12 meses**

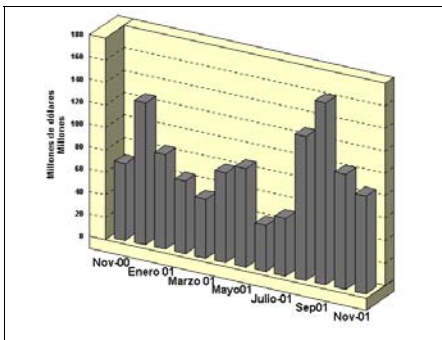

GLOSAS DEL MERCADO

EMPRESAS LISTADAS EN LA BVP ANUNCIAN PAGO DE DIVIDENDOS

Grupo Wall Street Securities, S.A. (WALL), anuncia que en reunión celebrada el 13 de diciembre de 2001, la Junta Directiva de dicha empresa aprobó la declaración de un dividendo ordinario en efectivo de US\$0.15 por acción común, y un dividendo extraordinario en efectivo de US\$0.20 por acción común. Ambos dividendos serán pagados a partir del 21 de diciembre de 2001 a los tenedores de acciones comunes de Grupo Wall Street Securities, S.A. registrados al 13 de diciembre de 2001.

Econo-Grupo, S.A. (EGRU), anuncia que en reunión de Junta Directiva de dicha empresa, aprobaron el pago para el próximo 31 de diciembre de los dividendos, a los accionistas registrados al 30 de noviembre de 2001, a razón de B/.0.0175 por acción, este pago constituye la cancelación de la cuarta y última partida trimestral del año 2001.

Capitales Nacionales, S.A. (CAPN): anuncia el pago del cuarto dividendo del año 2001, declarado por la Junta Directiva de dicha empresa y que se pagará a razón de B/.0.12 neto por acción a todos los accionistas registrados al 22 de noviembre. Este dividendo será efectivo a partir del 7 de diciembre de 2001.

Aseguradora Mundial, S.A.

(AMUN): anuncia el pago de la cuarta partida trimestral del dividendo a los accionistas registrados al 30 de noviembre de 2001. El pago parcial consiste en 0.09 por acción.

SUBASTA DE LETRAS DEL TESORO

El martes 11 de diciembre, en el piso de negociaciones de la Bolsa de Valores de Panamá, S.A. se realizó la décimo segunda subasta del año de Letras del Tesoro. En esta ocasión el Gobierno de la República de Panamá ofreció US\$24MM a tasas múltiples con vencimiento a 180 días, y se recibieron ofertas por un monto de US\$49.4 millones. El rendimiento promedio de estos instrumentos fue de 4.40% lo que se traduce en un diferencial con la tasa Libor de 230 puntos básicos (2.3%).

RESULTADOS AL TERCER TRIMESTRE 2001 DE EMPRESAS LISTADAS EN LA BOLSA DE VALORES DE PANAMA, S.A.

Aseguradora Mundial, S.A. (AMUN): Empresa panameña dedicada a las actividades de seguros y reaseguros reportó utilidad neta por acción de US\$0.35 para los nueve primeros meses del año 2001. Esto representa una disminución de 12.5% con respecto a la reportada al mismo periodo de 2000 (US\$0.40).

Capitales Nacionales, S.A. (CPAN): Empresa tenedora de acciones de difer-

INDICE

Glosas	1 y 2
Pago de Cupones	3
Mercado Accionario	4
Actividad de la Quincena	5
Estadísticas de la Quincena	6
Estados Financieros y Emisiones en Trámite	7

RESULTADOS OPERATIVOS DE EMPRESAS LISTADAS EN LA BVP AL 30 DE SEPTIEMBRE DE 2001

entes compañías registró utilidad neta por acción para los primeros nueve meses del 2001 de US\$0.69 mientras que en el mismo período de 2001 fue de US\$1.04 lo que representa una disminución de 33.7%

Cervecería Nacional, S.A (CNAL): Empresas que se dedican principalmente a la distribución y venta de cervezas y bebidas gaseosas, manufactura de envases de aluminio para cervezas y bebidas gaseosas reportó una utilidad neta por acción para los nueve primeros meses del año 2001 de US\$0.69 mientras que al mismo período del 2000 está fue de US\$1.03, registrando una disminución de 33.0%.

Cervecería Barú – Panamá, S.A. (CBPA): Empresa dedicada principalmente a la fabricación de cervezas y maltas para su comercialización a nivel nacional e internacional reportó cifras para su primer trimestre fiscal. La utilidad neta por acción para el trimestre actual fue de US\$0.03 mientras que al mismo trimestre del año anterior fue de US\$0.11, lo que refleja una disminución 72.7%.

Coca Cola de Panamá Compañía Embotelladora, S.A. (COLA): Empresas que se dedican principalmente a la fabricación y comercialización de bebidas gaseosas, cervezas y maltas a nivel nacional reportó utilidad neta por acción para los primeros nueve meses del año 2001 de US\$0.67 lo que representa una disminución de 10.7% con relación a US\$0.75 reportados al mismo período del año anterior.

Empresa General de Inversiones, S.A. (EGIN): Empresa tenedora de acciones con participación en diversas compañías reportó una disminución de 15.5% en la utilidad neta por acción para los primeros nueve meses del año, al pasar de US\$1.03 en el 2000 hasta US\$0.87 en el 2001.

Financiera Automotriz, S.A. (FASA): Empresa tenedoras de acciones dedicadas a la venta, financiamiento y alquiler de vehículos reportó cifras para su año fiscal que comprende octubre de 2000 hasta septiembre de 2001. En el mismo se reporta una pérdida por acción de US\$0.40, mientras que en el periodo anterior la utilidad por acción fue de US\$0.22.

Grupo ASSA. (ASSA): Empresa de tenencia de acciones, principalmente dedicadas a las actividades de seguro reportó una disminución de 30.3% en las utilidades netas por acción para los nueve primeros meses de 2001 en comparación con el mismo período del año pasado, al pasar de US\$0.99 en el 2000 hasta US\$0.69 en el 2001.

Grupo Melo, S.A. (MELO): Empresa tenedora de las acciones de sus compañías subsidiarias, reportó una utilidad neta por

acción de US\$0.36 para los nueve primeros meses de 2001. Al mismo período de 2000 la utilidad neta por acción fue de US\$1.08, lo que representa una disminución de 66.7%.

Grupo Wall Street Securities, S.A. (WALL): Empresa tenedoras de acciones de empresas dedicadas al negocio de banca, de compra y venta de valores entre otras, reportó utilidad neta por acción de US\$0.76 para los primeros nueve meses del año, lo que se traduce en una reducción de 15.6% con respecto a la reportada a igual período de 2000 (US\$0.90).

Inversiones Latinoamericanas, S.A. (ILAT): Empresa cuya principal operación es la tenencia de acciones comunes de subsidiarias reportó datos para los nueve primeros meses de 2001. La utilidad neta por acción pasó de US\$0.78 en el 2000 hasta US\$0.42 en el 2001, lo que representa una disminución de 46.2%.

Multi Holding Corp (MHCO): Conglomerado panameño con participación en empresas del área de telecomunicaciones, con operaciones en Panamá y Centroamérica, presentó sus cifras para los nueve primeros meses de 2001. La utilidad neta por acción fue de US\$1.32 lo que representa un incremento de 6.52% con relación a la reportada al mismo período del año 2000 (US\$1.24).

Primer Banco del Istmo, S.A. (BIST): Empresa dedicada principalmente a efectuar negocios de banca en Panamá y en el exterior presentó sus resultados para los primeros nueve meses del año. La utilidad neta por acción fue de US\$1.65 lo que representa una disminución de 3.5% con respecto a la reportada al mismo período de 2001 (US\$1.71).

Unión Nacional de Empresas, S.A (UNEM): Conglomerado de empresas que se dedica principalmente al desarrollo de proyectos de vivienda, de restaurantes y hotelería, alquiler y venta de equipos pesados y de construcción, financiamiento e inversión en bienes inmuebles para alquiler reportó una pérdida neta por acción para los primeros nueve meses de 2001 de US\$0.04 mientras que al mismo período de 2000 fue de una ganancia neta de US\$0.12

PAGO DE CUPONES

DICIEMBRE 2001

Bonos Corporativos

Bonos Corporativos (2)

AERO. PACIFICO ATLANTICO, S.A.	Mar-02	10.0000%	30
AERO. PACIFICO ATLANTICO, S.A.	Mar-04	11.0000%	30
AGROINDUSTRIAL REY, S.A.	Sep-02	6.5000%	26
ALI. Y SUPERCONCENTRADOS, S.A.	Dic-02	7.5000%	22
ALQUILERES ADAPTABLES, S.A.	Jun-04	Pr+0.5%	31
ALTOS DE VISMARES, S.A.	Dic-05	10.5000%	27
ARRENDADORA BIPAN, S.A.	Dic-01	9.0000%	15
ARREND. LATINOAMERICANA, S.A.	Ene-03	9.2500%	15
ARREND. LATINOAMERICANA, S.A.	Ene-03	9.2500%	15
ARREND. LATINOAMERICANA, S.A.	Ene-04	9.5000%	15
AUTOFINANZAS, S.A.	Sep-02	9.7500%	15
AUTOFINANZAS, S.A.	Jun-03	P/D	15
AUTOFINANZAS, S.A.	Jun-04	P/D	15
AUTOFINANZAS, S.A.	Jun-05	10.0000%	15
BALBOA LIGHTS INVESTMENT, S.A.	Jun-03	10.0000%	30
BALBOA LIGHTS INVESTMENT, S.A.	Jun-05	10.5000%	30
BALBOA LIGHTS INVESTMENT, S.A.	Jun-07	Lb + 3.25%	30
BANCO CONTINENTAL DE PANAMA, S.A.	Jun-03	7.6250%	1
BANCO CONTINENTAL DE PANAMA, S.A.	Sep-04	8.5000%	30
BANCO CONTINENTAL DE PANAMA, S.A.	Jun-03	7.0000%	15
BANCO CONTINENTAL DE PANAMA, S.A.	Jun-04	7.2500%	15
BANCO CONTINENTAL DE PANAMA, S.A.	Jun-06	7.6250%	15
BANCO CONTINENTAL DE PANAMA, S.A.	Jun-08	8.0000%	15
BANCO DEL ISTMO, S.A.	Jun-02	8.7500%	10
BANCO DEL ISTMO, S.A.	Jun-03	8.0000%	30
BANCO DEL ISTMO, S.A.	Jun-05	8.1250%	30
BANCO GENERAL, S.A.	Jun-02	7.7500%	28
BANCO GENERAL, S.A.	Jun-03	7.2500%	28
BANCO GENERAL, S.A.	Jun-03	7.8750%	28
BANCO GENERAL, S.A.	Jun-04	8.0000%	28
BANCO PANAMERICANO, S.A.	Dic-01	8.0000%	1
BLUE RIBBON PRODUCTS, S.A.	Dic-03	12.0000%	30
BLUE RIBBON PRODUCTS, S.A.	Dic-05	8.0000%	16
CAPITAL LEASING AND FINANCE, INC.	Mar-03	8.7500%	15
CAPITAL LEASING AND FINANCE, INC.	Mar-04	9.0000%	15
CAZAGO, S.A.	Oct-02	9.0000%	17
CAZAGO, S.A.	Oct-07	10.0000%	17
CAZAGO, S.A.	Oct-12	11.0000%	17
CENTRAL DE GRANOS DE COCLE, S.A.	Dic-02	8.0000%	26
CIA. ADMINISTRADORA SUCASA, S.A.	Mar-03	9.2500%	15
CIA. ADMINISTRADORA SUCASA, S.A.	Mar-05	9.7500%	15
CIA. ADMINISTRADORA SUCASA, S.A.	Mar-08	10.0000%	15
CIA. AZUCARERA LA ESTRELLA, S.A.	Dic-01	8.2500%	26
CIA. AZUCARERA LA ESTRELLA, S.A.	Dic-05	9.0000%	26
CIA. PANAMEÑA DE CREDITO, S.A.	Dic-01	9.2500%	30
CIA. PANAMEÑA DE CREDITO, S.A.	Dic-02	9.7500%	30
CULTIVOS SELECTOS, S.A.	Dic-04	10.5000%	30
ECONOFINANZAS, S.A.	Jul-05	9.5000%	31
ECONOFINANZAS, S.A.	Jul-06	9.7500%	31
ECONOFINANZAS, S.A.	Jul-07	10.0000%	31
ECONOFINANZAS, S.A.	Jul-08	10.5000%	31
ECONOFINANZAS, S.A.	Jul-09	11.0000%	31
EMB. Y CONSERVAS DE POLLOS, S.A.	Dic-04	9.5000%	22
EMB. Y CONSERVAS DE POLLOS, S.A.	Dic-05	9.7500%	22
EMB. Y CONSERVAS DE POLLOS, S.A.	Dic-06	10.0000%	22
EMB. Y CONSERVAS DE POLLOS, S.A.	Dic-07	10.2500%	22
EMB. Y CONSERVAS DE POLLOS, S.A.	Dic-08	10.5000%	22
EMB. Y CONSERVAS DE POLLOS, S.A.	Dic-09	10.7500%	22
EMB. Y CONSERVAS DE POLLOS, S.A.	Dic-10	11.0000%	22
EQUUS ENTERTAINMENT DE PMA., S.A.	Jun-04	11.0000%	30

FINANCIERA PANAMA, S.A.	Abr-03	10.5000%	1
FINANCIERA PANAMA, S.A.	Abr-03	10.5000%	1
FINANCIERA PANAMA, S.A.	Abr-05	11.0000%	1
FINANCIERA PANAMA, S.A.	Abr-05	11.0000%	1
FINANZAS NACIONALES, S.A.	Sep-02	8.5000%	3
FINANZAS NACIONALES, S.A.	Sep-03	9.0000%	3
FORTUMAN, S.A.	Nov-09	9.5000%	14
FRANQUICIAS PASCUAL, S.A.	Mar-04	LIB _{6M} +3.25%	15
GLOBAL BANK CORPORATION	Mar-04	LIB3m+2.5%	30
GLOBAL BANK CORPORATION	Jun-04	LIB3m+2.5%	30
GLOBAL BANK CORPORATION	Sep-04	LIB3m+2.5%	30
GRAVA, S.A.	Jun-02	Prime+2%	5
GRUPO FINANCIERO DELTA CORP.	Dic-01	10.2500%	15
GRUPO FINANCIERO DELTA CORP.	Jun-02	10.3750%	15
GRUPO FINANCIERO DELTA CORP.	Dic-02	10.5000%	15
GRUPO FINANCIERO DELTA CORP.	Dic-03	8.7500%	15
GRUPO FINANCIERO DELTA CORP.	Dic-04	9.0000%	15
GRUPO FINANCIERO DELTA CORP.	May-05	9.1250%	15
GRUPO FINANCIERO DELTA CORP.	Dic-05	9.2500%	15
HACIENDA LA ISTMEÑA, S.A.	Dic-01	8.5000%	1
HOTELES DECAMERON, S.A.	Dic-03	10.5000%	30
HOTELES DECAMERON, S.A.	Dic-05	11.0000%	30
INDUSTRIAS DE NATA, S.A.	Dic-02	7.5000%	18
INDUSTRIAS DE NATA, S.A.	Dic-03	7.5625%	18
INMOBILIARIA AIP, S.A.	Dic-09	9.7500%	28
INMOBILIARIA ARMONIA, S.A.	Oct-02	9.0000%	17
INMOBILIARIA ARMONIA, S.A.	Oct-07	10.0000%	17
INMOBILIARIA ARMONIA, S.A.	Oct-12	11.0000%	17
INVERSIONES AGROFORESTALES, S.A.	Dic-02	6.0000%	15
INVERSIONES AGROFORESTALES, S.A.	Jun-04	6.0000%	15
JONES FOREST & DEV. CORP., S.A.	Jun-04	5.0000%	30
MOLINO LA PIÑUELA, S.A.	Jun-02	9.2500%	15
PANAMEÑA DE MOTORES, S.A.	Dic-02	9.0000%	30
PANAMEÑA DE MOTORES, S.A.	Dic-04	9.2500%	30
PLACAROL INTERNACIONAL, S.A.	Jul-13	9.0000%	30
PLASTIGLAS, S.A.	Jun-05	9.0000%	30
PRIMER BANCO DE AHORROS, S.A.	Dic-01	8.0000%	15
PRIMER BANCO DE AHORROS, S.A.	Dic-02	8.1250%	15
PRIMER BANCO DE AHORROS, S.A.	Dic-03	8.3750%	15
REFRESCOS NACIONALES, S.A.	Dic-03	7.5000%	14
SARASQUETA Y CIA., S.A.	Dic-03	8.2500%	15
SARASQUETA Y CIA., S.A.	Dic-04	8.7500%	15
SARASQUETA Y CIA., S.A.	Dic-05	9.2500%	15
SOC. DE ALIMENTOS DE PRIMERA, S.A.	Dic-01	LIB3M+2%	15
SOC. DE ALIMENTOS DE PRIMERA, S.A.	Dic-02	LIB3M+2%	15
STAR COMMUNICATIONS HOLDING, INC.	Mar-09	9.7500%	15
TACA INT'L FINANCE CORP, INC.	Feb-02	11.0625%	30
TACA INT'L FINANCE CORP, INC.	Feb-02	9.0000%	31
TACA INT'L FINANCE CORP, INC.	May-02	11.4250%	30
TACA INT'L FINANCE CORP, INC.	Sep-03	10.9250%	30
VARELA HERMANOS, S.A.	Sep-03	7.5000%	30

Indicadores del Mercado Accionario y Fondos de Inversión con datos hasta el 15 de diciembre de 2001

EMPRESAS	Precios al 15 de diciembre de		Acciones negociadas	Volumen negociado (en US\$)	P/Utilidad	P/Volúmen	Rendimiento 3/		Capitalización de mercado
	2000	2001					fecha de último precio 1/	Corriente	
Aseguradora Mundial, S.A.	9.60	7.00	63,107	549,202	10.85	1.93	5.1%	-21.9%	58,933,840
Banco del Istmo, S.A.	13.50	12.50	335,941	3,935,589	7.97	1.18	5.3%	-2.1%	379,882,013
Banco Disa, S.A.	7.00	2.20	112,150	420,912		0.79	2.3%	-66.3%	23,683,101
BIPAN Holding	13.30	11.50	16,875	194,063	21.45	1.32	3.7%	-9.9%	57,500,000
Bolsa de Valores de Panamá	23.50	20.00	2,250	52,875	24.21	1.35	0.9%	-14.0%	3,600,000
Capitales Nacionales, S.A.	14.00	12.00	182,204	1,719,378	15.12	1.98	4.0%	-10.3%	110,428,608
Cervecería Barú-Panamá, S.A.	12.00	10.00	53,159	531,590	628.97	1.07	0.0%	-16.7%	38,570,820
Cervecería Nacional, S.A.	14.00	14.00	383,684	4,118,752	17.64	2.18	3.4%	3.4%	219,254,322
Coca Cola de Panamá, S.A.	13.90	17.00	236,036	3,597,488	22.05	1.12	1.0%	23.3%	66,882,165
Corporación Incem, S.A.	60.00	48.00	0	0		1.67	0.0%	-20.0%	110,623,248
Corp. Micro-Financiera Nacional, S.A.	1.10	1.10	0	0		1.33	0.0%	0.0%	7,418,782
Econo-Grupo, S.A.	4.00	4.00	0	0		2.78	1.9%	1.9%	55,108,872
Empresa General de Inversiones, S.A.	15.80	13.30	346,529	4,977,224	11.35	1.64	4.7%	-11.2%	544,828,369
Empresa Tagaropulos	13.50	13.50	0	0		10.29	0.0%	0.0%	50,159,831
Equus Entertainment de Panamá, S.A.	10.50	10.00	15,000	150,000		1.87	0.0%	-4.8%	4,000,000
Financiera Automotriz, S.A.	7.00	7.00	23,889	98,256		0.87	0.0%	0.0%	26,130,965
Golden Forest, S.A.	1150.00	1150.00	0	0		53.94	0.0%	0.0%	5,342,900
Grupo Assa, S.A.	15.00	15.80	67,739	1,017,404	9.00	1.59	5.4%	10.7%	150,684,616
Grupo Editorial Universal, S.A.	0.90	0.90	0	0		-5.84	0.0%	0.0%	5,405,447
Grupo Melo, S.A.	20.00	20.00	23	480		1.29	1.7%	1.7%	46,566,280
Grupo Wall Street Securities, S.A.	23.00	23.10	2,900	66,740		2.50	1.7%	2.2%	77,176,476
Geoinfo Internacional, S.A.	1.50	1.50	0	0		3.10	0.0%	0.0%	3,670,710
Inversiones Latinoamericanas, S.A.	14.00	10.00	1,059,152	10,622,415	16.69	0.98	4.2%	-24.4%	48,023,690
Multi Holding Corporation	20.50	17.00	449,960	9,379,978	10.13	2.17	1.1%	-16.0%	284,929,265
Panaholding Group	3.90	3.50	70,607	233,829	23.80	1.74	1.1%	-9.1%	56,613,347
QBE del Istmo, Cia Reaseguradora Inc.	6.30	6.30	5,000	20,000		1.08	0.0%	0.0%	13,387,500
Tropical Resorts International, Inc.	12.20	12.20	65	805		12.76	0.0%	0.0%	12,810,000
Union Nacional de Empresas, S.A.	12.40	11.00	23,464	277,118	51.01	1.28	1.6%	-9.7%	56,285,108
Promedios y Total			3,429,734	41,964,095	negativo	2.07	1.8%	-6.9%	2,517,900,274

FONDOS (30 de noviembre)	Precios al 30 de noviembre:		Rendimiento 4/	VNA 5/
	2000	2001		
Panama Fixed-Income Fund	10.13	10.09	8.0%	33,344,386
High Yield Fund	6.51	9.17	50.4%	9,082,333
Fondo General de Inversiones	1.00	1.00	8.0%	70,457,516
Promedio y Total				112,884,235

- 1/ Se refiere a la fecha en que fue fijado el último precio de la acción
- 2/ Las razones de las empresas han sido calculadas utilizando cifras de los últimos 12 meses. Cuando la relación aparece en blanco, significa que la razón es negativa
- 3/ El cálculo del rendimiento incluye los dividendos pagados en efectivo en los últimos 12 meses.
- 4/ Rendimiento de los últimos 12 meses
- 5/ Valor Neto de Activos.

Favor reportar cualquier error u omisión en esta página al Departamento de Desarrollo de la BVP. Gracias.

Actividad del 1 al 15 de diciembre de 2001

Valores de Renta Fija

Nombre de Emisor/Valor	Tasa	Vencimiento	Compra Venta	Monto/Volumen	Precio	Fecha
BONOS						
Banco Continental, S.A.	8.00%	25/06/08		\$80,000.00	107.23%	13/12/01
Multi Credit Bank, Inc.	8.75%	28/12/02		\$60,000.00	101.25%	12/12/01
Petrolera Nacional, S.A.	9.50%	15/11/06		\$25,000.00	100.00%	23/11/01
VALORES COMERCIALES NEGOCIABLES						
Econo-Finanzas, S.A.	9.00%	21/09/02		\$4,000.00	100.00%	04/12/01
RECOMPRAS						
Accs. Grupo ASSA, S.A.	4.50%	90 días		\$141,150.85		07/12/01
Accs. Emp. Gnrl. de Invs.S.A.	4.50%	90 días		\$375,388.20		07/12/01
Accs Multi Holding Corp.	4.50%	90 días		\$317,585.50		07/12/01
Bonos Arrendadora Bipan, S.A.	4.50%	90 días		\$250,000.00		07/12/01
Bonos Bco. Continental, S.A.	4.50%	90 días		\$2,000,000.00		07/12/01
Bonos Emp. Tagarópulos, S.A.	4.50%	90 días		\$280,000.00		07/12/01
Bonos Rep. de Panamá	4.25%	91 días		\$250,000.00		06/12/01
Bonos Multi Credit Bank	4.25%	91 días		\$3,000,000.00		05/12/01
Bonos Alq. Adaptables, S.A.	4.50%	31 días		\$1,450,000.00		04/12/01
Bonos Bco. Continental, S.A.	4.50%	31 días		\$2,000,000.00		04/12/01
Bonos Global Bank, Corp.	4.50%	31 días		\$368,750.00		04/12/01
Bonos Global Bank, Corp.	4.50%	31 días		\$975,000.00		04/12/01
VALORES DEL ESTADO						
Letras del Tesoro		10/09/02		\$28,000,000.00	97.0296%	14/12/01
Letras del Tesoro		16/08/02		\$2,000,000.00	97.5047%	14/12/01
Letras del Tesoro		20/02/02		\$4,000,000.00	99.30596%	11/12/01
Letras del Tesoro		25/03/02		\$7,000,000.00	98.96986%	11/12/01
Letras del Tesoro		20/04/02		\$7,000,000.00	98.68748%	11/12/01

Mercado Accionario del 1 al 15 de diciembre de 2001

Nombre de Emisor	Símbolo	Alto	Bajo	Ultimo	Vol. Ult.	Vol. Tot.	Monto	Fecha
Banco del Istmo, S.A.	BIST	12.50	12.00	12.50	10,000	27,154	\$335,848.00	14/12/01
Coca Cola Cia. Emb. de Pmá.	COLA	17.50	17.50	17.50	0	750	\$13,125.00	11/12/01
Emp. General de Invs., S.A.	EGIN	13.30	13.30	13.30	4,793	14,379	\$191,240.70	11/12/01
Equus Entertainment of Pma.	EQUUS	10.00	10.00	10.00	0	15,000	\$150,000.00	07/12/01
Multi Holding Corp.	MHCO	17.00	16.20	15.00	0	1,540	\$25,140.00	13/12/00
TOTAL						71,026	\$715,353.70	
FONDOS								
Panama Fixed Income Fund	INFPFIF	10.13	10.09	10.13	0	12,203	\$123,374.33	14/12/01

BOLSA DE VALORES DE PANAMA, S.A.

Estadísticas del 1 al 15 de diciembre de 2001

Volumen Negociado por Mercado		
Mercado	Monto (en US\$)	Porcentaje
Mercado Primario	23,383,734	36
Mercado Secundario	24,478,259	38
Recompras	17,233,205	26
Total	65,095,197	100

Volumen Negociado por Instrumento		
Instrumento	Monto (en US\$)	Porcentaje
Valores Comerciales Negociables	4,000	0
Bonos	146,534	0
Papeles Comerciales	-	-
Papeles del Estado	46,872,731	72
Acciones	715,354	1
Acciones de Fondos	123,374	0
Acciones preferentes acumulativas	-	-
Recompras	17,233,205	26
Total	65,095,197	100

Volumen Negociado por Sector		
Sector	Monto (en US\$)	Porcentaje
Público	46,872,731	72
Privado	18,222,467	28
Total	65,095,197	100

Vencimiento de Valores Corporativos		
Por vencimiento	Monto (en US\$)	Porcentaje
0 a 60 días	-	-
61 a 90 días	-	-
91 a 180 días	-	-
181 a 360 días	4,000	3
de 1 a 3 años	60,750	40
de 3 a 5 años	-	-
más de 5 años	85,784	57
Total	150,534	100

Rendimiento de las Recomendaciones, según vencimiento		
Vencimiento	Rendimiento	
31 días	4.5000%	
90 días	4.5000%	
91 días	4.2500%	

Subasta de Letras del Tesoro del 11 de diciembre del 2001*				
Monto subastado: US\$24,000,000.00				
	Monto adjudicado (en US\$)	Tasa de descuento (%)	Tasa de rendimiento (%)	Diferencia Libor 6 meses (BP'S)
Competitiva	8,000,000.00			
No competitivo privado	1,000,000.00			
No competitivo gobierno	15,000,000.00			
Promedio		4.26	4.40	230

*Última subasta realizada

INDICADORES ECONOMICOS

INDICADORES ECONÓMICOS DE ACTUALIDAD

Sectores/Indicador	Unidad	Periodo	2000	2001	% de variación
Agropecuaria					
Exportación de Bananos	Millones de Kilos Netos	Enero-septiembre	381.0	335.3	-12.0
Exportación de Camarones	Millones de Kilos Netos	Enero-septiembre	1.2	1.2	6.9
Sacrificio de ganado vacuno	cabezas	Enero-septiembre	228,005	212,455	-6.8
Industria Manufacturera					
Producción de bebidas gaseosas	miles de litros	Enero-septiembre	107,704	107,371	-0.3
Producción de bebidas alcohólicas	miles de litros	Enero-septiembre	111,181	100,567	-9.5
Producción de cervezas	miles de litros	Enero-septiembre	103,300	92,304	-10.6
Construcción					
Valor de los permisos	millones de B/.	Enero-septiembre	405.0	341.3	-15.7
Producción de concreto premezclado	metros cúbicos	Enero-septiembre	449,449	371,218	-17.4
Hoteles y Restaurantes					
Entrada de turista al país	miles de personas	Enero-septiembre	347	360	3.7
Gastos efectuados, total	millones de B/.	Enero-septiembre	334.7	355.8	6.3
Ocupación hotelera	en porcentaje	Enero-septiembre	36.5	33	-9.6
Comercio Exterior					
Importaciones	millones de B/.	Enero-septiembre	2,542.2	2,269.5	-10.7
Exportación	millones de B/.	Enero-septiembre	550.9	621.0	12.7
Importaciones Zona Libre de Colón	millones de B/.	Enero-septiembre	3,507.5	3,513.5	0.2
Reexportaciones Zona Libre de Colón	millones de B/.	Enero-septiembre	513.2	533.5	4.0
Canal de Panamá					
Tránsito de naves	número de barcos	Enero-septiembre	9,320	9,105	-2.3
Ingreso por peaje	millones de B/.	Enero-septiembre	429.6	427.4	-0.5
Sistema Bancario					
<i>Cartera crediticia</i>					
Créditos Internos	millones de B/.	Agosto	18,505.8	19,361.3	4.6
Créditos Externos	millones de B/.	Agosto	11,779.9	12,278.4	4.2
Depósitos	millones de B/.	Agosto	6,725.9	7,082.8	5.3
Depósitos internos	millones de B/.	Agosto	20,764.7	21,155.4	1.9
Depósitos externos	millones de B/.	Agosto	12,922.0	13,590.7	5.2
	millones de B/.	Agosto	7,842.7	7,564.7	-3.5
Sector Público					
Ingresos Totales	millones de B/.	Enero-septiembre	1,978.0	1,949.0	-1.5
Ingresos Corrientes	millones de B/.	Enero-septiembre	1,378.5	1,364.9	-1.0
Ingresos Tributario	millones de B/.	Enero-septiembre	843.5	753.6	-10.7
Ingresos No tributarios	millones de B/.	Enero-septiembre	430.9	370.0	-14.1
Impuesto ITBM (Declaración venta)	millones de B/.	Enero-septiembre	53.2	49.2	-7.5
Ingresos de Capital	millones de B/.	Enero-septiembre	594.4	581.8	-2.1
Precios					
Índice de Precio al Consumidor	1987 = 100	septiembre	114.6	115.0	0.3

Fuente: Elaborado por la BVP con base en datos de la Contraloría General de la República (noviembre de 2001)

**ESTADOS FINANCIEROS RECIBIDOS
AL 15 DE DICIEMBRE DE 2001**

No Auditados al 30 de septiembre de 2001

COSPAE, S.A.

Jones Forest & Development Corp.

Equus Entertainment de Panamá, S.A.

Taca International Airlines, S.A.

**LA BOLSA DE VALORES DE PANAMA,
S.A. LE DESEA PAZ, AMOR Y ALEGRIA
EN ESTA NAVIDAD Y MUCHO EXITO Y
PROSPERIDAD EN EL 2002
A TODOS SUS SUSCRIPTORES**



EMISIONES EN TRAMITE DE LISTADO

EMISOR	TITULO	PLAZO	TASA	MONTO	PUESTO DE BOLSA
La Hipotecaria, S.A.	VCN's	90/180/360	P/D	\$10,000,000.00	Wall Street Securities
Molino La Piñuela, S.A.	Bonos Agro.	5 años	8.75%	\$ 3,000,000.00	Banistmo Brokers, Inc.
Global Bank, Corp.	Accs.Pref.	200,000 acciones	8.50%	\$ 20,000,000.00	Banistmo Brokers, Inc
TOTAL				\$33,000,000.00	



La Gaceta Bursátil

Publicación Quincenal de la Bolsa de Valores de Panamá, S.A.
Para comentarios y sugerencias escriba al Fax (507)269-2457,
al Apdo. 87-0878. Panamá, Rep. de Panamá o e-mail:
bvp@panabolsa.com/Web Page: www.panabolsa.com
Editado por la Bolsa de Valores de Panamá, S.A.
Datos recopilados por el Depto de Desarrollo de la BVP.

**La Gaceta Bursátil, (c) 2001,
Bolsa de Valores de Panamá.**

**Prohibida su reproducción total o
parcial sin el consentimiento de la
BVP.**