



# LA GACETA BURSÁTIL

PUBLICACION QUINCENAL DE LA BOLSA DE VALORES DE PANAMA, S.A.

1 de febrero de 2002

EDICION No. 254

**INDICE BVP: 411.57**

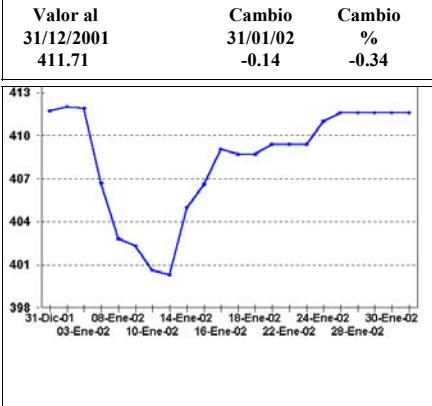

**Volumen Quincenal  
US\$35,785,646.07**

Cambio vs. quincena anterior	% de Cambio	Total Acumulado 2002	% de Cambio a la Fecha '02 vs. 01
+21,259,337.77	+146.36%	US\$50,311,954.37	-40.33%

**Volumen Diario de la Quincena  
01/16/02 al 31/01/02**

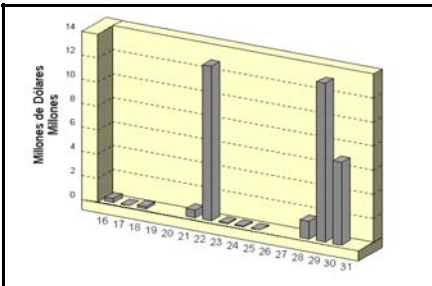

**Volumen Mensual  
Últimos 12 meses**

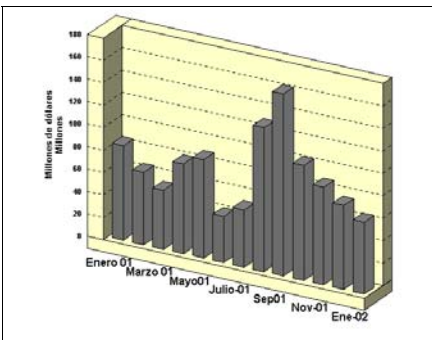

## GLOSAS DEL MERCADO

### NUEVO DIRECTOR DE FINANZAS DE LA AUTORIDAD DEL CANAL DE PANAMA

El Ing. José Barrios Ng, Presidente de la Junta Directiva de la Bolsa de Valores de Panamá, S.A. ha sido nombrado como el nuevo Director de Finanzas de La Autoridad del Canal de Panamá.

El Ing. Barrios anteriormente se desempeñó como Vicepresidente Ejecutivo de Cable & Wireless y Gerente de Finanzas y Administración de Cervecería Nacional, S.A. y ha ocupado posiciones ejecutivas de consultoría en Esso Standard Oil y Arthur Andersen, entre otros.

### PRIMERA SUBASTA DE LETRAS DEL TESORO DEL GOBIERNO DE LA REPUBLICA DE PANAMA POR US\$15,000,000.000

El pasado 22 de enero, en el piso de negociación de la Bolsa de Valores de Panamá, S.A. se llevó a cabo la primera subasta del año 2002 de Letras del Tesoro. En esta ocasión el Gobierno de la República de Panamá ofreció US\$15 millones a tasa múltiple con vencimiento a 360 días, de los cuales se adjudicaron US\$12.5 millones y se recibieron ofertas por un monto de US\$38.8 millones. El rendimiento promedio de estos instrumentos fue de 4.29% lo que se traduce en un diferencial con la tasa Libor de 196 puntos básicos (1.96%).

### GRUPO ASSA, S.A. ANUNCIA PAGO DE DIVIDENDOS

Reproducimos a continuación carta recibida de Grupo ASSA, S.A.: "Le informamos que la Junta Directiva de nuestra empresa, declaró ayer un dividendo de B/0.25 por acción, pagadero el 10. de marzo de 2002, sobre 9,874,780 acciones en circulación, a los accionistas registrados al 22 de febrero de 2002."

### PUBLICACIONES DISPONIBLES EN LA BOLSA DE VALORES DE PANAMA

#### PERFIL EMPRESARIAL EDICION ENERO 2002:

Compendio histórico de los estados financieros y datos generales de todas las empresas listadas en la Bolsa de Valores de Panamá. La información presentada en esta publicación recoge los Balances Generales, Estados de Resultados, Indices Financieros,

Directores, Ejecutivos, Actividad Económica, Indices por Industria, entre otros.

#### BVP EN CIFRAS: AL 31 DE DICIEMBRE DE 2001:

Compendio estadístico con cifras relevantes de la Bolsa de Valores de Panamá, S.A. tales como: volumen histórico de la Bolsa, indicadores del mercado accionario, evolución histórica del Índice Bursátil, resumen gráfico de las operaciones de la Bolsa, entre otros.

#### PRIMER BANCO DEL ISTMO, S.A. ANUNCIA ASAMBLEA GENERAL ORDINARIA DE ACCIONISTAS

Reproducimos a continuación nota por el recibida de Primer Banco del Istmo, S.A. firmada por el sr. Alberto Vallarino C., presidente ejecutivo, como sigue: "Cumpliendo con la regulación de comunicar los "hechos relevantes" de nuestra Institución, me permito comunicarles lo siguiente: "Hecho Relevante" En reunión sostenida el 28 de enero del presente año, la Junta Directiva de Primer Banco del Istmo, S.A. acordó celebrar la Asamblea General Ordinaria de Accionistas el martes 16 de abril de 2002, a las 4:30 p.m., en el Salón Las Perlas del Club Unión, ciudad de Panamá. (Tenedores de Acciones Comunes).

En adición, le comunicamos que para dar cumplimiento a las Regulaciones establecidas por la Central Latinoamericana de Valores, S.A. (LatinClear), con relación al número de acciones comunes administradas por cada Puesto de Bolsa, se estipuló como fecha de cierre el 31 de marzo de 2002, para los tenedores indirectos registrados en la Central Latinoamericana de Valores, S.A."

#### CHARLAS DE INFORMACION BURSÁTIL

A partir del pasado jueves 10 de enero, se renovaron las charlas de información bursátil en su horario normal de los jueves de 4:00 p.m. a 5:00 p.m.

les recordamos que las mismas son totalmente gratuitas. Para mayor información comunicarse al teléfono 269-1966 de la Bolsa de Valores de Panamá, S.A.

#### INDICE

Glosas	
Pago de Cupones	2
Mercado Accionario	3
Actividad de la Quincena	4
Estadísticas de la Quincena	5
Estados Financieros y Emisiones en Trámite	6

# PAGO DE CUPONES

# FEBRERO 2002

## Bonos Corporativos

## Bonos Corporativos (2)

EMISOR	TASA	FECHA		
ALIMENTOS Y SUPERCONCENTRADOS, S.A.	Lib3M +4%	10	FORTUMAN, S.A.	9.5000% 14
ARRENDADORA DEL ISTMO, S.A.	8.0000%	30	GAMING & SERVICES DE PANAMA, S.A.	LIB+3.5% 28
ARRENDADORA LATINOAMERICANA, S.A.	9.2500%	15	GLOBAL BANK CORPORATION	LIB3m +2.5%
ARRENDADORA LATINOAMERICANA, S.A.	9.2500%	15	GOLDEN MUTUAL INVESTMENT	LIB6M+5.00% 28
ARRENDADORA LATINOAMERICANA, S.A.	9.5000%	15	INMOBILIARIA ARMONIA, S.A.	9.0000% 17
BANCO CONTINENTAL DE PANAMA, S.A.	8.2500%	17	INMOBILIARIA ARMONIA, S.A.	10.0000% 17
BANCO DEL ISTMO, S.A.	8.7500%	10	INMOBILIARIA ARMONIA, S.A.	11.0000% 17
BANCO GENERAL, S.A.	8.7500%	20	INMOBILIARIA RIPEREZ, S.A.	10.0000% 8
BANCO GENERAL, S.A.	9.00%	20	PETROLEOS DELTA, S.A.	LIB3M+3% 10
BANCO GENERAL, S.A.	9.0000%	12	PETROLEOS DELTA, S.A.	LIB3M+3.25% 10
BANCO PANAMERICANO, S.A.	8.7500%	1	PETROLEOS DELTA, S.A.	LIB3M+3.75% 10
BANCO PANAMERICANO, S.A.	9.0000%	1	PETROLERA NACIONAL, S.A.	9.2500% 15
BANCO PANAMERICANO, S.A.	LIB3M+3.00%	1	PETROLERA NACIONAL, S.A.	9.5000% 15
CAZAGO, S.A.	9.0000%	17	PETROLERA NACIONAL, S.A.	9.7500% 15
CAZAGO, S.A.	10.0000%	17	PETROLERA NACIONAL, S.A.	10.0000% 15
CAZAGO, S.A.	11.0000%	17	TROPICAL RESORTS INTERNATIONAL, S.A.	Prime+1.0% 15
CEMENTO PANAMA, S.A.	Pr.+2.00%	27	TROPICAL RESORTS INTERNATIONAL, S.A.	Prime+1.0% 15
CONCRETO, S.A.	Pr.+1.75%	15	WALL STREET SECURITIES, S.A.	9.0000% 1
CORPORACION PROMETEO, S.A.	11.0000%	1		
CORPORACION TURISTICA DEL PACIFICO, S.A.	10.0000%	28		
FINANCIERA PANAMA, S.A.	10.5000%	1		
FINANCIERA PANAMA, S.A.	11.0000%	1		
FINANCIERA PANAMA, S.A.	11.0000%	1		
FINANZAS GENERALES, S.A.	LIB3M+2.25%	25		
FINANZAS GENERALES, S.A.	LIB3M+2.25%	25		

## Indicadores del Mercado Accionario y Fondos de Inversión con datos hasta el 31 de enero de 2002

EMPRESAS	Precios al 31 de enero de 2002		Acciones negociadas	Volumen negociado (en US\$)	Proporciones <sup>2/</sup> P/Utilidad	P/Mlibro	Rendimiento <sup>3/</sup>		Capitalización de mercado
	2001	2002					Corriente		
	fecha de último o precio <sup>1/</sup>						Total		
Aseguradora Mundial, S.A.	9.00	5.90	30,548	159,480	9.15	1.63	6.1%	-28.3%	49,672,808
Banco del Istmo, S.A.	10.90	14.30	81,696	1,115,531	9.12	1.35	3.9%	35.1%	434,585,022
BIPAN Holding	12.00	11.50	0	0	21.45	1.32	3.1%	-1.1%	57,500,000
Bolsa de Valores de Panamá	23.50	20.00	0	0	24.21	1.34	0.9%	-14.0%	3,600,000
Capitales Nacionales, S.A.	14.00	12.00	0	0	15.12	1.98	4.0%	-10.3%	110,428,608
Cervecería Barú-Panamá, S.A.	10.00	10.00	0	0	628.97	1.07	0.0%	0.0%	38,570,820
Cervecería Nacional, S.A.	12.90	14.00	0	0	17.84	2.18	3.4%	12.0%	219,254,322
Coca Cola de Panamá, S.A.	15.00	16.80	0	0	17.99	1.11	0.5%	12.5%	66,095,316
Corporación Incem, S.A.	60.00	48.00	0	0	1.67	1.67	0.0%	-20.0%	110,623,248
Corp. Micro-Financiera Nacional, S.A.	1.10	1.10	0	0	1.33	1.33	0.0%	0.0%	7,418,782
Econo-Grupo, S.A.	4.00	4.00	0	0	23.82	2.78	1.4%	1.4%	55,108,872
Empresa General de Inversiones, S.A.	14.80	13.70	88,578	1,213,058	12.12	1.75	4.2%	0.2%	581,696,454
Empresa Tagaropulos	13.50	13.50	0	0	13.54	13.54	0.0%	0.0%	50,159,831
Equus Entertainment de Panamá, S.A.	10.50	10.00	0	0	1.87	1.87	0.0%	-4.8%	4,000,000
Financiera Automotriz, S.A.	7.00	7.00	0	0	0.87	0.87	0.0%	0.0%	26,130,965
Golden Forest, S.A.	1150.00	1150.00	0	0	53.94	1.88	0.0%	0.0%	5,342,900
Grupo Assa, S.A.	15.00	16.50	11,092	182,878	9.40	1.66	7.9%	17.9%	157,360,517
Grupo Editorial Universal, S.A.	0.90	0.90	0	0	-5.84	-5.84	0.0%	0.0%	5,405,447
Grupo Melo, S.A.	20.00	20.00	0	0	1.29	1.29	1.1%	1.1%	46,566,280
Grupo Wall Street Securities, S.A.	23.00	23.10	0	0	24.20	2.50	3.2%	3.7%	77,176,476
Geoinfo Internacional, S.A.	1.50	1.50	0	0	23.49	3.10	0.0%	0.0%	3,670,710
Inversiones Latinoamericanas, S.A.	14.00	10.00	0	0	16.69	0.98	4.2%	-24.4%	48,023,690
Multi Holding Corporation	19.50	17.00	10,648	182,033	10.13	2.17	1.1%	-11.8%	284,929,265
Panaholding Group	3.00	3.50	0	0	23.80	1.74	1.1%	17.8%	56,613,347
QBE del Istmo, Cia Reaseguradora Inc.	6.30	6.30	0	0	17.53	1.08	0.0%	0.0%	13,387,500
Tropical Resorts International, Inc.	12.20	12.20	0	0	12.76	12.76	0.0%	0.0%	12,810,000
Union Nacional de Empresas, S.A.	12.40	10.40	0	0	48.22	1.21	1.5%	-14.6%	53,215,011
<b>Promedios y Total</b>			<b>222,562</b>	<b>2,852,979</b>	<b>18.76</b>	<b>2.23</b>	<b>1.8%</b>	<b>-1.0%</b>	<b>2,579,346,190</b>

FONDOS (31 de enero)	Precios al 31 de enero		Rendimiento <sup>4/</sup>	VNA <sup>5/</sup>
	2001	2002		
Panamá Fixed-Income Fund	10.00	10.04	9%	36,394,144
High Yield Fund	7.44	9.55	35%	9,455,956
Fondo General de Inversiones	1.00	1.00	8%	70,457,516
<b>Promedio y Total</b>				<b>116,307,616</b>

1/ Se refiere a la fecha en que fue fijado el último precio de la acción

2/ Las razones de las empresas han sido calculadas utilizando cifras de los últimos 12 meses. Cuando la relación aparece en blanco, significa que la razón es negativa

3/ El cálculo del rendimiento incluye los dividendos pagados en efectivo en los últimos 12 meses.

4/ Rendimiento de los últimos 12 meses

5/ Valor Neto de Activos.

**Favor reportar cualquier error u omisión en esta página al Departamento de Desarrollo de la BVP. Gracias.**

## Actividad del 16 al 31 de enero de 2002

### Valores de Renta Fija

Nombre de Emisor/Valor	Tasa	Vencimiento	CompraVenta	Monto/Volumen	Precio	Fecha
<b>BONOS</b>						
Sarasqueta y Compañía, S.A.	8.00%	26/12/06		\$60,000.00	100.00%	23/01/02
Banco Continental, S.A.	8.25%	01/12/07		\$317,000.00	104.9296%	18/01/02
Banco de Latinoamerica, S.A.	8.75%	18/01/02		\$63,000.00	101.00%	22/01/02
Econo-Finanzas, S.A.	11.00%	27/07/09		\$1,000.00	100.00%	18/01/02
Wall Street Securities, S.A.	9.00%	01/12/04		\$126,000.00	101.00%	22/01/02
<b>VALORES COMERCIALES NEGOCIABLES</b>						
Econo-Finanzas, S.A.	7.75%	20/07/02		\$20,000.00	100.00%	21/01/02
Econo-Finanzas, S.A.	8.50%	21/12/02		\$10,000.00	100.00%	28/01/02
<b>RECOMPRAS</b>						
Accs. Aseguradora Mundial	10.183877%	30 días		\$725,843.70		28/01/02
Accs. Emp. General de Inv., S.A.	4.50%	7 días		\$600,000.02		21/01/02
Accs. Emp. General de Inv., S.A.	4.50%	7 días		\$199,999.99		14/01/02
<b>VALORES DEL ESTADO</b>						
República de Panamá Letras del Tesoro		20/02/03		\$123,500,000.00	95.89%	22/01/03
República de Panamá Letras del Tesoro		16/07/02		\$10,000,000.00	98.547%	29/01/02
República de Panamá Letras del Tesoro		10/09/02		\$2,000,000.00	97.60%	29/02/02

## Mercado Accionario del 16 al 31 de enero de 2002

Nombre de Emisor	Símbolo	Alto	Bajo	Ultimo	Vol. Ult.	Vol. Tot.	Monto	Fecha
Aseguradora Mundial, S.A.	AMUN	5.90	5.20	5.20	900	30,548	\$159,479.60	21/01/02
Grupo ASSA, S.A.	ASSA	16.50	15.80	16.50	10,892	11,092	\$182,878.00	29/01/02
Banco del Istmo, S.A.	BIST	14.30	14.00	14.30	1,218	43,239	\$605,892.00	29/01/02
Empresa General de Invs. S.A.	EGIN	14.20	14.00	14.20	2,250	31,850	\$447,230.00	25/01/02
<b>TOTAL</b>						<b>116,729</b>	<b>\$1,395,479.60</b>	
<b>ACCIONES PREFERENTES ACUMULATIVAS</b>								
Global Bank Corp.	GBANACCPREF	100.00	100.00	100.00	60	69,070	\$6,907,000.00	30/01/02
<b>FONDOS</b>								
Panama Fixed Income Fund	INFPFIF	10.03	10.01	10.01	150	2,343	\$23,447.14	30/01/02

# BOLSA DE VALORES DE PANAMA, S.A.

## Estadísticas del 15 al 31 de enero de 2002

### Volumen Negociado por Mercado

Mercado	Monto (en US\$)	Porcentaje
Mercado Primario	18,924,350	53
Mercado Secundario	13,806,204	39
Recompras	3,055,092	9
<b>Total</b>	<b>35,785,646</b>	<b>100</b>

### Volumen Negociado por Instrumento

Instrumento	Monto (en US\$)	Porcentaje
Valores Comerciales Negociables	30,000	0
Bonos	581,577	2
Papeles Comerciales	-	-
Papeles del Estado	23,793,050	66
Acciones	1,395,480	4
Acciones de Fondos	23,447	0
Acciones preferentes acumulativas	6,907,000	19
Recompras	3,055,092	9
<b>Total</b>	<b>35,785,646</b>	<b>100</b>

### Rendimiento de las Recomendaciones, según vencimiento

Vencimiento	Rendimiento
7 días	4.5000%
30 días	10.1839%

### Volumen Negociado por Sector

Sector	Monto (en US\$)	Porcentaje
Público	23,793,050	66
Privado	11,992,596	34
<b>Total</b>	<b>35,785,646</b>	<b>100</b>

### Vencimiento de Valores Corporativos

Por vencimiento	Monto (en US\$)	Porcentaje
0 a 60 días	-	-
61 a 90 días	-	-
91 a 180 días	20,000	3
181 a 360 días	10,000	2
de 1 a 3 años	127,260	21
de 3 a 5 años	123,000	20
más de 5 años	331,317	54
<b>Total</b>	<b>611,577</b>	<b>100</b>

### Subasta de Letras del Tesoro del 22 de enero de 2002\*

Monto subastado: US\$15,000,000

	Monto adjudicado (en US\$)	Tasa de descuento (%)	Tasa de rendimiento (%)	Diferencia Libor 1 año (BP'S)
Competitiva	5,000,000.00			
No Competitivo gobierno	7,500,000.00			
<b>Promedio</b>		<b>4.11</b>	<b>4.29</b>	<b>196</b>

\*Última subasta realizada

## INDICADORES ECONOMICOS

### INDICADORES ECONÓMICOS DE ACTUALIDAD

Sectores/Indicador	Unidad	Período	2000	2001	% de variación
<b>Agropecuaria</b>					
Exportación de Bananos	Millones de Kilos Netos	Enero-noviembre	466.4	395.3	-15.3
Exportación de Camarones	Millones de Kilos Netos	Enero-noviembre	5.5	6.2	11.4
Sacrificio de ganado vacuno	cabezas	Enero-noviembre	296,671	259,687	-12.5
<b>Industria Manufacturera</b>					
Producción de bebidas gaseosas	miles de litros	Enero-noviembre	132,156	131,121	-0.8
Producción de bebidas alcohólicas	miles de litros	Enero-noviembre	136,214	122,712	-9.9
Producción de cervezas	miles de litros	Enero-noviembre	125,951	112,166	-10.9
<b>Construcción</b>					
Valor de los permisos	millones de B/.	Enero-noviembre	486.3	396.2	-18.5
Producción de concreto premezclado	metros cúbicos	Enero-noviembre	581,843	452,058	-22.3
<b>Hoteles y Restaurantes</b>					
Entrada de turista al país	miles de personas	Enero - octubre	384	395	2.9
Gastos efectuados, total	millones de B/.	Enero - octubre	372.3	394.8	6.0
Ocupación hotelera	en porcentaje	Enero-noviembre	37.3	33.0	-11.5
<b>Comercio Exterior</b>					
Importaciones	millones de B/.	Enero - octubre	2,845.2	2,521.5	-11.4
Exportación	millones de B/.	Enero-noviembre	707.8	747.2	5.6
Importaciones Zona Libre de Colón	millones de B/.	Enero-noviembre	4,293.5	4,347.1	1.2
Reexportaciones Zona Libre de Colón	millones de B/.	Enero-noviembre	4,923.6	5,021.0	2.0
<b>Canal de Panamá</b>					
Tránsito de naves	número de barcos	Enero-noviembre	11,350	11,000	-3.1
Ingreso por peaje	millones de B/.	Enero-noviembre	530.5	524.1	-1.2
<b>Sistema Bancario</b>					
<i>Cartera crediticia</i>					
Créditos Internos	millones de B/.	Septiembre	18,786.0	19,368.7	3.1
Créditos Externos	millones de B/.	Septiembre	11,935.0	12,258.0	2.7
Depósitos	millones de B/.	Septiembre	6,851.0	7,110.7	3.8
Depósitos internos	millones de B/.	Septiembre	21,345.0	20,571.3	-3.6
Depósitos externos	millones de B/.	Septiembre	13,246.0	13,137.0	-0.8
<b>Sector Público</b>					
Ingresos Totales	millones de B/.	Enero - octubre	2,161.7	2,066.38	-4.4
Ingresos Corrientes	millones de B/.	Enero - octubre	1,540.4	1,478.9	-4.0
Ingresos Tributario	millones de B/.	Enero - octubre	917.9	826.9	-9.9
Ingresos No tributarios	millones de B/.	Enero - octubre	515.5	407.7	-20.9
Impuesto ITBM (Declaración venta)	millones de B/.	Enero - octubre	58.3	54.6	-6.4
Ingresos de Capital	millones de B/.	Enero - octubre	598.6	585.2	-2.2
<b>Precios</b>					
Índice de Precio al Consumidor	1987 = 100	Noviembre	114.1	114.5	0.4

Fuente: Elaborado por la BVP con base en datos de la Contraloría General de la República (enero de 2002)

**ESTADOS FINANCIEROS RECIBIDOS  
AL 31 DE ENERO DE 2002**

**Auditados al 30 de noviembre de 2001**

Camaronera de Coclé, S.A.

Central de Granos de Coclé, S.A.

Compañía Azucarera La Estrella, S.A.

Industria de Natá, S.A.

\*\*\*\*\*

**ANUNCIO A LOS SUSCRIPTORES DE LA  
GACETA BURSÁTIL**

Estimados Señores Suscriptores, por este medio deseamos informales que su suscripción a la Gaceta Bursátil vence con el envío de la Gaceta No. 252, por lo cual le solicitamos, de estar interesados en renovarla, tengan a bien enviar un cheque a favor de la Bolsa de Valores de Panamá, S.A. por la suma de B/.24.00 (Veinticuatro dólares), correspondiente a la suscripción anual para el año 2002

Mucho le agradeceremos se sirvan enviar el cheque antes del 15 de enero de 2002, a fin de mantener la suscripción al día. Si en esta fecha no hemos recibido el pago de la suscripción asumiremos que usted no está interesado en dicha renovación y suspenderemos el envío de la publicación.

De tener cualquier comentario o inquietud al respecto no deje de contactar a Mary Carmen Pazmiño en la Bolsa de Valores de Panamá, S.A. al teléfono 269-1966.

**RENDIMIENTO DE ALGUNOS ÍNDICES PARA EL  
MES DE ENERO DE 2002**

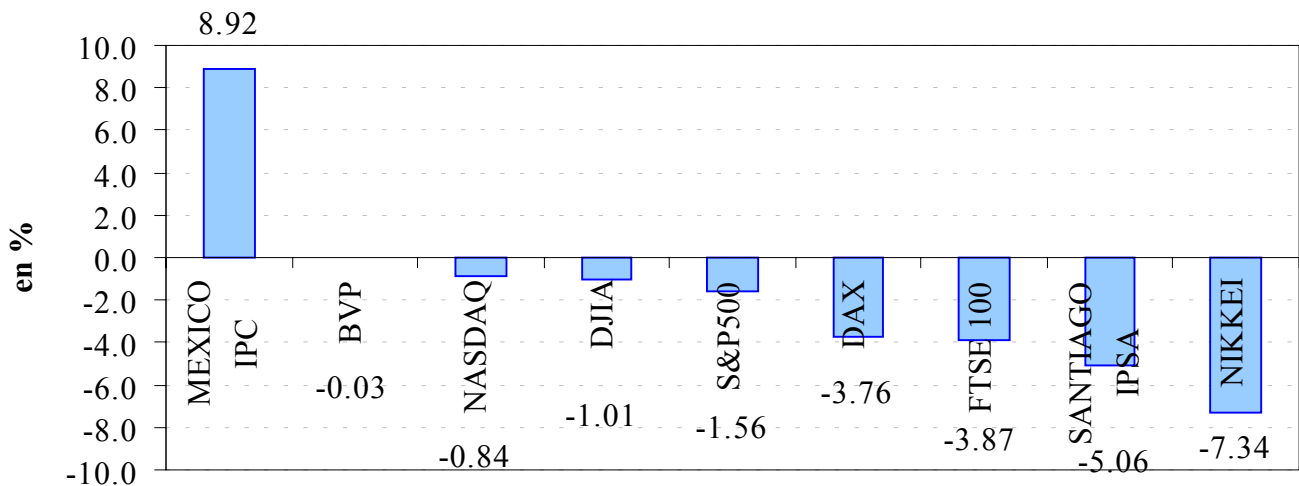

**La Gaceta Bursátil**

Publicación Quincenal de la Bolsa de Valores de Panamá, S.A.  
Para comentarios y sugerencias escriba al Fax (507)269-2457,  
al Apdo. 87-0878. Panamá, Rep. de Panamá o e-mail:  
bvp@panabolsa.com/Web Page: www.panabolsa.com  
Editado por la Bolsa de Valores de Panamá, S.A.  
Datos recopilados por el Depto de Desarrollo de la BVP.

**La Gaceta Bursátil, (c) 2001,  
Bolsa de Valores de Panamá.**

**Prohibida su reproducción total o  
parcial sin el consentimiento de la  
BVP.**