



LA GACETA BURSATIL

PUBLICACION QUINCENAL DE LA BOLSA DE VALORES DE PANAMA, S.A.

16 de febrero de 2002

EDICION No. 255

INDICE BVP: 406.53

Valor al	Cambio	Cambio
31/12/2001	15/02/02	%
411.71	-5.08	1.23

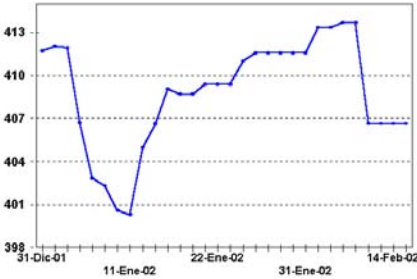

**Volumen Quincenal
US\$43,502,564.58**

Cambio vs. quincena anterior	% de Cambio	Total Acumulado 2002	% de Cambio a la Fecha '02 vs. 01
-7,716,918.51	+21.56%	US\$93,814,518.95	-4.70%

**Volumen Diario de la Quincena
01/02/02 al 15/02/02**

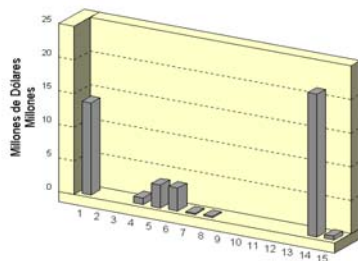

**Volumen Mensual
Últimos 12 meses**

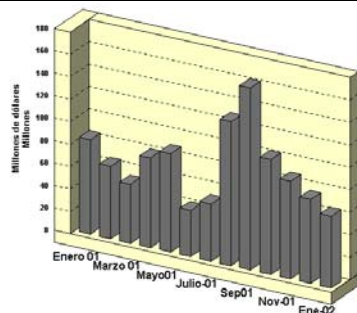

GLOSAS DEL MERCADO

EMPRESAS LISTADAS EN LA BOLSA DE VALORES DE PANAMA ANUNCIAN JUNTA DE ACCIONISTAS

A continuación reproducimos parte de nota recibida de Primer Banco del Istmo, S.A. (BIST) como sigue: "Cumpliendo con la regulación de comunicar los "hechos relevantes" de nuestra Institución, me permito comunicarles lo siguiente: "HECHO RELLEVANTE" En reunión sostenida el 28 de enero del presente año, la Junta Directiva del Primer Banco del Istmo, S.A. acuerdo celebrar la Asamblea General Ordinaria de Accionistas el martes 16 de abril de 2002, a las 4:30 p.m., en el Salón Las Perlas del Club Unión, Ciudad de Panamá. (Tenedores de Acciones Comunes).

En adición, le comunicamos que para dar cumplimiento a las Regulaciones establecidas por la Central Latinoamericana de Valores, S.A. (Latin Clear), con relación al número de acciones comun es administradas por cada Puesto de Bolsa, se estipuló como fecha de cierre el 31 de marzo de 2002, para los tenedores indirectos registrados en la Central Latinoamericana de Valores, S.A."

GRUPO ASSA, S.A.(ASSA): informa que la Junta Directiva de dicha empresa, decidió el 23 de enero de 2002, que su próxima reunión de Accionistas se realizará el 10 de abril de 2002, a las 4:00 p.m., con los tenedores registrados al 11 de marzo.

ASEGURADORA MUNDIAL, S.A. (AMUN): convoca a su Asamblea General Ordinaria de Accionistas que se llevará a

cabo el día 28 de febrero del año 2002, a las 5:00 p.m., en sus oficinas principales ubicadas en Calle 41 Este Bella Vista y Ave. Balboa. A los Tenedores registrados al 14 de febrero de 2002.

PETROLERA NACIONAL, S.A. AVISA REDENCION ANTICIPADA

A continuación reproducimos Aviso de Redención Anticipada de Petrolera Nacional, S.A., como sigue: "Aviso de Redención Petrolera Nacional, S.A. Se les avisa a todos nuestros Tenedores de Bonos, que se realizará la redención anticipada de la Tercera Emisión de Bonos Hipotecarios. Fecha de Redención: 15 de mayo de 2002. B/ .8,500,000.00 Series A,B,C y D, vencen: 15 de noviembre de 2005, 2006, 2007 y 2008. De conformidad con lo dispuesto en los términos y condiciones de los bonos, por este medio se notifica a los Tenedores Registrados de Bonos de la Serie A, Serie B, Serie C y Serie D, de la Tercera Emisión de Bonos Hipotecarios, emitidos el 15 de noviembre de 1998, de Petrolera Nacional, S.A. que todos los bonos emitidos y en circulación serán redimidos por su valor nominal el día 15 de mayo de 2002. El capital de los bonos más los intereses devengados serán pagados a los tenedores registrados con la presentación, endoso y entrega de dicho Bono en las oficinas del Agente de Primer Banco del Istmo, S.A., ubicadas en calle 50 y 77 Este, San Francisco, Ciudad de Panamá, Rep. de Panamá. Los Bonos devengarán intereses hasta la fecha de redención."

INDICE

Glosas	
Pago de Cupones	2
Mercado Accionario	3
Actividad de la Quincena	4
Estadísticas de la Quincena	5
Estados Financieros y Emisiones en Trámite	6

PAGO DE CUPONES

FEBRERO 2002

Bonos Corporativos

Bonos Corporativos (2)

EMISOR	TASA	FECHA
ALIMENTOS Y SUPERCONCENTRADOS, S.A.	Lib3M +4%	10
ARRENDADORA DEL ISTMO, S.A.	8.0000%	30
ARRENDADORA LATINOAMERICANA, S.A.	9.2500%	15
ARRENDADORA LATINOAMERICANA, S.A.	9.2500%	15
ARRENDADORA LATINOAMERICANA, S.A.	9.5000%	15
BANCO CONTINENTAL DE PANAMA, S.A.	8.2500%	17
BANCO DEL ISTMO, S.A.	8.7500%	10
BANCO GENERAL, S.A.	8.7500%	20
BANCO GENERAL, S.A.	9.00%	20
BANCO GENERAL, S.A.	9.0000%	12
BANCO PANAMERICANO, S.A.	8.7500%	1
BANCO PANAMERICANO, S.A.	9.0000%	1
BANCO PANAMERICANO, S.A.	LIB3M+3.00%	1
CAZAGO, S.A.	9.0000%	17
CAZAGO, S.A.	10.0000%	17
CAZAGO, S.A.	11.0000%	17
CEMENTO PANAMA, S.A.	Pr.+2.00%	27
CONCRETO, S.A.	Pr.+1.75%	15
CORPORACION PROMETEO, S.A.	11.0000%	1
CORPORACION TURISTICA DEL PACIFICO, S.A.	10.0000%	28
FINANCIERA PANAMA, S.A.	10.5000%	1
FINANCIERA PANAMA, S.A.	11.0000%	1
FINANCIERA PANAMA, S.A.	11.0000%	1
FINANZAS GENERALES, S.A.	LIB3M+2.25%	25
FINANZAS GENERALES, S.A.	LIB3M+2.25%	25

FORTUMAN, S.A.	9.5000%	14
GAMING & SERVICES DE PANAMA, S.A.	LIB+3.5%	28
GLOBAL BANK CORPORATION	LIB3m +2.5%	
GOLDEN MUTUAL INVESTMENT	LIB6M+5.00%	28
INMOBILIARIA ARMONIA, S.A.	9.0000%	17
INMOBILIARIA ARMONIA, S.A.	10.0000%	17
INMOBILIARIA ARMONIA, S.A.	11.0000%	17
INMOBILIARIA RIPEREZ, S.A.	10.0000%	8
PETROLEOS DELTA, S.A.	LIB3M+3%	10
PETROLEOS DELTA, S.A.	LIB3M+3.25%	10
PETROLEOS DELTA, S.A.	LIB3M+3.75%	10
PETROLERA NACIONAL, S.A.	9.2500%	15
PETROLERA NACIONAL, S.A.	9.5000%	15
PETROLERA NACIONAL, S.A.	9.7500%	15
PETROLERA NACIONAL, S.A.	10.0000%	15
TROPICAL RESORTS INTERNATIONAL, S.A.	Prime+1.0%	15
TROPICAL RESORTS INTERNATIONAL, S.A.	Prime+1.0%	15
WALL STREET SECURITIES, S.A.	9.0000%	1

Indicadores del Mercado Accionario y Fondos de Inversión con datos hasta el 15 de febrero de 2002

EMPRESAS	Precios al 15 de febrero de 2002		Acciones negociadas		Volumen negociado (en US\$)		Proporciones 2/		Rendimiento 3/		Capitalización de mercado
	2001	2002	fecha de último precio 1/	negociadas	negociado (en US\$)	P/Utilidad	P/V libro	Corriente	Total		
Aseguradora Mundial, S.A.	8.80	6.10	05-Feb-02	30,548	159,480	9.46	1.69	5.9%	-24.8%	51,356,632	
Banco del Istmo, S.A.	11.00	13.40	07-Feb-02	96,952	1,328,209	8.55	1.27	4.2%	26.0%	407,233,517	
BIPAN Holding	11.50	11.50	05-Feb-01	4,300	49,450	21.45	1.32	3.1%	3.1%	57,500,000	
Bolsa de Valores de Panamá	23.50	20.00	26-Oct-01	0	0	24.21	1.34	0.9%	-14.0%	3,600,000	
Capitales Nacionales, S.A.	14.00	12.00	18-Oct-01	0	0	15.12	1.98	4.0%	-10.3%	110,428,608	
Cervecería Barú-Panamá, S.A.	10.00	10.00	01-Mar-01	0	0	628.97	1.07	0.0%	0.0%	38,570,820	
Cervecería Nacional, S.A.	12.60	14.00	09-Nov-01	0	0	17.64	2.18	3.4%	14.5%	219,254,322	
Coca Cola de Panamá, S.A.	15.00	16.80	21-Dic-01	0	0	17.89	1.11	0.5%	12.5%	66,095,316	
Corporación Incem, S.A.	60.00	48.00	22-Nov-01	0	0		1.67	0.0%	-20.0%	110,623,248	
Corp. Micro-Financiera Nacional, S.A.	1.10	1.10		0	0		1.33	0.0%	0.0%	7,418,782	
Econo-Grupo, S.A.	4.00	4.00	13-Jun-00	0	0	23.82	2.78	1.4%	1.4%	55,108,872	
Empresa General de Inversiones, S.A.	14.80	13.70	24-Ene-02	93,905	1,288,701	12.12	1.75	4.2%	0.2%	581,696,454	
Empresa Tagaropulos	13.50	13.50	24-May-01	0	0		13.54	0.0%	0.0%	50,159,831	
Equus Entertainment de Panamá, S.A.	10.50	10.00	07-Dic-01	0	0		1.87	0.0%	-4.8%	4,000,000	
Financiera Automotriz, S.A.	7.00	7.00	20-Jun-00	0	0		0.87	0.0%	0.0%	26,130,965	
Golden Forest, S.A.	1150.00	1150.00		0	0		53.94	0.0%	0.0%	5,342,900	
Grupo Asa, S.A.	15.00	16.50	25-Ene-02	11,092	182,878	9.40	1.66	7.9%	17.9%	157,360,517	
Grupo Editorial Universal, S.A.	0.90	0.90	24-Nov-00	0	0		-5.84	0.0%	0.0%	5,405,447	
Grupo Meb, S.A.	20.00	20.00	15-Nov-00	0	0		1.29	1.1%	1.1%	46,566,280	
Grupo Wall Street Securities, S.A.	23.00	23.10	20-Nov-01	0	0		24.20	3.2%	3.7%	77,176,476	
Geoinfo Internacional, S.A.	1.50	1.50		0	0		23.49	0.0%	0.0%	3,670,710	
Inversiones Latinoamericanas, S.A.	14.00	9.00	01-Feb-02	10,600	90,788	15.02	0.89	4.7%	-31.0%	43,221,321	
Multi Holding Corporation	20.00	17.00	11-Ene-02	10,648	182,033	10.13	2.17	1.1%	-13.9%	284,929,265	
Panaholding Group	3.30	3.50	03-Jul-01	0	0		23.80	1.74	1.1%	56,613,347	
QBE del Istmo, Cia Reaseguradora Inc.	6.30	6.30	15-Dic-99	0	0		17.53	1.08	0.0%	13,387,500	
Tropical Resorts International, Inc.	12.20	12.20	14-Sep-00	0	0		12.76	0.0%	0.0%	12,810,000	
Union Nacional de Empresas, S.A.	12.40	10.40	03-Ene-02	2,000	20,800	48.22	1.21	1.5%	-14.6%	53,215,011	
Promedios y Total				260,045	3,302,338	18.68	2.23	1.8%	-1.7%	2,548,876,140	

FONDOS (31 de enero)	Precios al 31 de enero		Rendimiento 4/	VNA 5/
	2001	2002		
Panamá Fixed-Income Fund	10.00	10.04	9%	36,394,144
High Yield Fund	7.44	9.55	35%	9,455,956
Fondo General de Inversiones	1.00	1.00	8%	70,457,516
Promedio y Total				116,307,616

- 1/ Se refiere a la fecha en que fue fijado el último precio de la acción
- 2/ Las razones de las empresas han sido calculadas utilizando cifras de los últimos 12 meses. Cuando la relación aparece en blanco, significa que la razón es negativa
- 3/ El calculo del rendimiento incluye los dividendos pagados en efectivo en los últimos 12 meses.
- 4/ Rendimiento de los últimos 12 meses
- 5/ Valor Neto de Activos.

Favor reportar cualquier error u omisión en esta página al Departamento de Desarrollo de la BVP. Gracias.

Actividad del 1 al 15 de febrero de 2002

Valores de Renta Fija

Nombre de Emisor/Valor	Tasa	Vencimiento	Compra	Venta	Monto/Volumen	Precio	Fecha
BONOS							
Banco Continental, S.A.	7.625%	25/06/06			\$605,000.00	105.1656%	06/02/02
Econo-Finanzas, S.A.	9.50%	27/07/05			\$25,000.00	100.00%	14/02/02
Financiera Panamá, S.A.	11.00%	10/04/05			\$14,000.00	102.93%	14/02/02
VALORES COMERCIALES NEGOCIABLES							
Arrend. Latinoamericana, S.A.	3.91%	10/05/02			\$378,000.00	100.00%	15/02/02
La Hipotecaria, S.A.	6.25%	18/06/02			\$5,000.00	100.00%	15/02/02
RECOMPRAS							
Bonos Alquileres Adaptables, S.A.	4.50%	30 días			\$1,450,000.00		01/02/02
Bonos Banco Continental, S.A.	4.50%	30 días			\$2,000,000.00		01/02/02
Bonos Global Bank, Corp.	4.50%	30 días			\$368,750.00		01/02/02
Bonos Global Bank, Corp.	4.50%	30 días			\$975,000.00		01/02/02
Bonos Banco Continental, S.A.	3.16%	91 días			\$100,000.00		14/02/02
Bonos Cemento Panamá, S.A.	3.16%	91 días			\$300,000.00		14/02/02
Bonos Cemento Panamá, S.A.	4.00%	91 días			\$1,200,000.00		14/02/02
Bonos República de Panamá	4.00%	91 días			\$750,000.00		14/02/02
Accs. Emp. General de Invs.S.A.	4.50%	29 días			\$700,000.00		05/02/02
VALORES DEL ESTADO							
República de Panamá Letras del Tesoro		20/01/03			\$4,000,000.00	96.3077%	14/02/03
República de Panamá Letras del Tesoro		16/07/02			\$8,000,000.00	98.6893%	14/02/02
República de Panamá Letras del Tesoro		25/03/02			\$2,000,000.00	99.732%	14/02/02
República de Panamá Letras del Tesoro		20/06/02			\$4,000,000.00	98.9782%	14/02/02

Mercado Accionario del 1 al 15 de febrero de 2002

Nombre de Emisor	Símbolo	Alto	Bajo	Ultimo	Vol. Ult.	Vol. Tot.	Monto	Fecha
Bipan Holding, Corp.	BIHO	11.50	11.50	11.50	0	4,300	\$49,450.00	06/02/02
Invers. Latinoamericanas, S.A.	ILAT	9.00	8.50	9.00	1,375	10,600	\$90,878.50	01/02/02
Banco del Istmo, S.A.	BIST	14.60	13.40	13.40	2,400	15,256	\$212,678.00	07/02/02
Unión Nacional de Emp.,S.A.	UNEM	10.40	10.40	10.40	0	2,000	\$20,800.00	05/02/02
Empresa General de Invs. S.A.	EGIN	14.20	14.20	14.20	4,244	5,327	\$75,643.40	085/02/02
TOTAL						37,483	\$449,358.90	
ACCIONES PREFERENTES ACUMULATIVAS								
Global Bank Corp.	GBANACCPREF	100.00	100.00	100.00	2,000	127,970	\$12,797,000.00	15/02/02
FONDOS								
Panama Fixed Income Fund	INFPFIF	10.07	10.04	10.07	5,017	6,512	\$65,514.45	14/02/02

BOLSA DE VALORES DE PANAMA, S.A.

Estadísticas del 01 al 15 de febrero de 2002

Volumen Negociado por Mercado

Mercado	Monto (en US\$)	Porcentaje
Mercado Primario	13,825,662	32
Mercado Secundario	18,246,093	42
Recompras	11,430,809	26
Total	43,502,565	100

Volumen Negociado por Instrumento

Instrumento	Monto (en US\$)	Porcentaje
Valores Comerciales Negociables	383,000	1
Bonos	675,662	2
Papales Comerciales	-	-
Papeles del Estado	17,701,220	41
Acciones	449,359	1
Acciones de Fondos	65,514	0
Acciones preferentes acumulativas	12,797,000	-
Recompras	11,430,809	26
Total	43,502,565	100

Volumen Negociado por Sector

Sector	Monto (en US\$)	Porcentaje
Público	17,701,220	41
Privado	25,801,345	59
Total	43,502,565	100

Vencimiento de Valores Corporativos

Por vencimiento	Monto (en US\$)	Porcentaje
0 a 60 días	-	-
61 a 90 días	378,000	36
91 a 180 días	5,000	0
181 a 360 días	-	-
de 1 a 3 años	-	-
de 3 a 5 años	675,662	64
más de 5 años	-	-
Total	1,058,662	100

Rendimiento de las Recompras, según vencimiento

Vencimiento	Rendimiento
29 días	4.5000%
30 días	4.5000%
91 días	3.1600%
91 días	4.0000%

Subasta de Letras del Tesoro del 22 de enero de 2002*

Monto subastado: US\$15,000,000

	Monto adjudicado (en US\$)	Tasa de descuento (%)	Tasa de rendimiento (%)	Diferencia Libor 1 año (BP'S)
Competitiva	5,000,000.00			
No Competitivo gobierno	7,500,000.00			
Promedio		4.11	4.29	196

INDICADORES ECONOMICOS

INDICADORES ECONÓMICOS DE ACTUALIDAD

Sectores/Indicador	Unidad	Periodo	2000	2001	% de variación
Agropecuaria					
Exportación de Bananos	Millones de Kilos Netos	Enero-noviembre	466.4	395.3	-15.3
Exportación de Camarones	Millones de Kilos Netos	Enero-noviembre	5.5	6.2	11.4
Sacrificio de ganado vacuno	cabezas	Enero-noviembre	296,671	259,687	-12.5
Industria Manufacturera					
Producción de bebidas gaseosas	miles de litros	Enero-noviembre	132,156	131,121	-0.8
Producción de bebidas alcohólicas	miles de litros	Enero-noviembre	136,214	122,712	-9.9
Producción de cervezas	miles de litros	Enero-noviembre	125,951	112,166	-10.9
Construcción					
Valor de los permisos	millones de B/.	Enero-noviembre	486.3	396.2	-18.5
Producción de concreto premezclado	metros cúbicos	Enero-noviembre	581,843	452,058	-22.3
Hoteles y Restaurantes					
Entrada de turista al país	miles de personas	Enero - octubre	384	395	2.9
Gastos efectuados, total	millones de B/.	Enero - octubre	372.3	394.8	6.0
Ocupación hotelera	en porcentaje	Enero-noviembre	37.3	33.0	-11.5
Comercio Exterior					
Importaciones	millones de B/.	Enero - octubre	2,845.2	2,521.5	-11.4
Exportación	millones de B/.	Enero-noviembre	707.8	747.2	5.6
Importaciones Zona Libre de Colón	millones de B/.	Enero-noviembre	4,293.5	4,347.1	1.2
Reexportaciones Zona Libre de Colón	millones de B/.	Enero-noviembre	4,923.6	5,021.0	2.0
Canal de Panamá					
Tránsito de naves	número de barcos	Enero-noviembre	11,350	11,000	-3.1
Ingreso por peaje	millones de B/.	Enero-noviembre	530.5	524.1	-1.2
Sistema Bancario					
<i>Cartera crediticia</i>					
Créditos Internos	millones de B/.	Septiembre	18,786.0	19,368.7	3.1
Créditos Externos	millones de B/.	Septiembre	11,935.0	12,258.0	2.7
Depósitos	millones de B/.	Septiembre	6,851.0	7,110.7	3.8
Depósitos internos	millones de B/.	Septiembre	21,345.0	20,571.3	-3.6
Depósitos externos	millones de B/.	Septiembre	13,246.0	13,137.0	-0.8
Depósitos externos	millones de B/.	Septiembre	8,099.0	7,434.3	-8.2
Sector Público					
Ingresos Totales	millones de B/.	Enero - octubre	2,161.7	2,066.38	-4.4
Ingresos Corrientes	millones de B/.	Enero - octubre	1,540.4	1,478.9	-4.0
Ingresos Tributario	millones de B/.	Enero - octubre	917.9	826.9	-9.9
Ingresos No tributarios	millones de B/.	Enero - octubre	515.5	407.7	-20.9
Impuesto ITBM (Declaración venta)	millones de B/.	Enero - octubre	58.3	54.6	-6.4
Ingresos de Capital	millones de B/.	Enero - octubre	598.6	585.2	-2.2
Precios					
Índice de Precio al Consumidor	1987 = 100	Noviembre	114.1	114.5	0.4

Fuente: Elaborado por la BVP con base en datos de la Contraloría General de la República (enero de 2002)

GRAFICA COMPARATIVA DE LA RELACIÓN PRECIO/GANANCIAS DE ALGUNOS ÍNDICES ACCIONARIOS

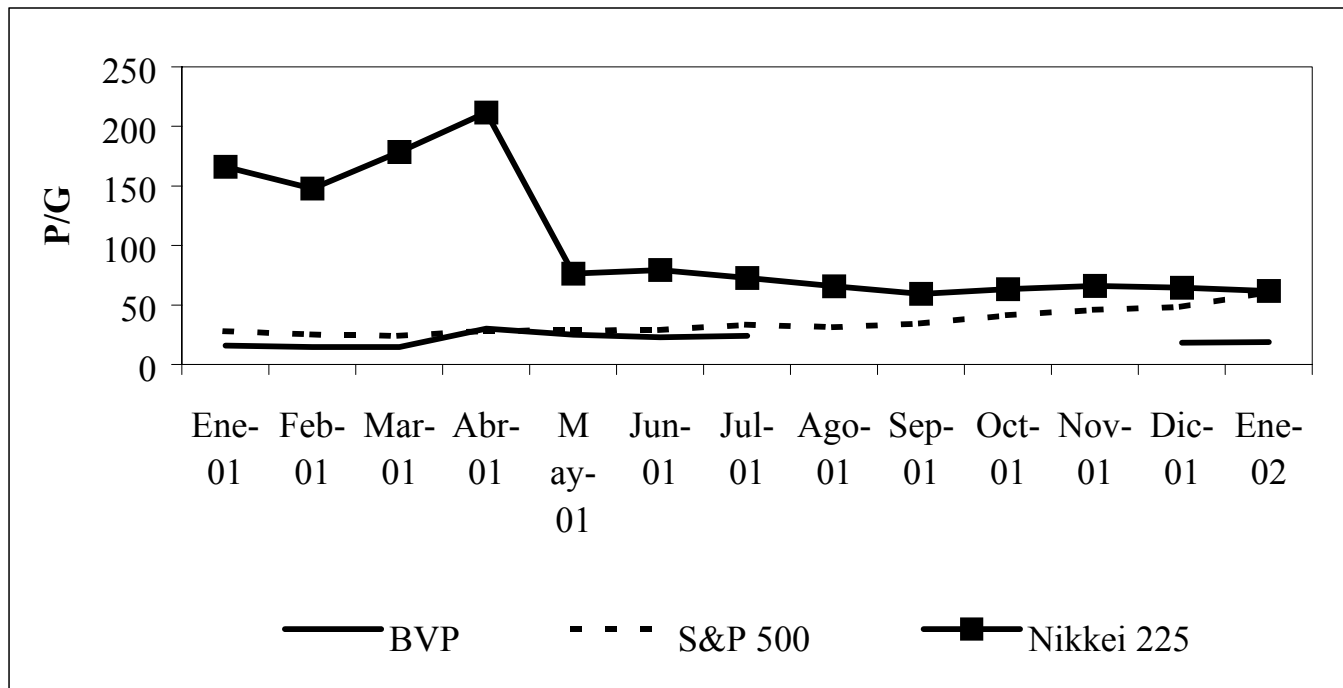

Nota: En los meses en que el indicador de la Bolsa de Valores de Panamá, S.A. no muestra valores, significa que dicho indicador era negativo.

ESTADOS FINANCIEROS ENTREGADOS AL 15 DE FEBRERO DE 2002

No Auditados al 31 de diciembre de 2001

H. Tzanetatos, Inc.



La Gaceta Bursátil

Publicación Quincenal de la Bolsa de Valores de Panamá, S.A.
Para comentarios y sugerencias escriba al Fax (507)269-2457,
al Apdo. 87-0878. Panamá, Rep. de Panamá o e-mail:
bvp@panabolsa.com/Web Page: www.panabolsa.com
Editado por la Bolsa de Valores de Panamá, S.A.
Datos recopilados por el Depto de Desarrollo de la BVP.

**La Gaceta Bursátil, (c) 2001,
Bolsa de Valores de Panamá.**

**Prohibida su reproducción total o
parcial sin el consentimiento de la
BVP.**