



LA GACETA BURSATIL

PUBLICACION QUINCENAL DE LA BOLSA DE VALORES DE PANAMA, S.A.

17 de abril de 2002

EDICION No. 259

INDICE BVP: 421.91

Valor al	Cambio	Cambio
31/12/2001	15/04/02	%
411.71	+10.92	+2.48

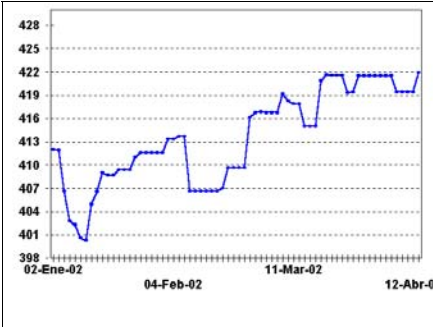

**Volumen Quincenal
US\$21,219,299.19**

Cambio vs. quincena anterior	% de Cambio	Total Acumulado 2002	% de Cambio a la Fecha '02 vs. 01
-23,589,597.11	-52.64%	US\$215,328,936.44	-9.04%

**Volumen Diario de la Quincena
01/04/02 al 15/04/02**

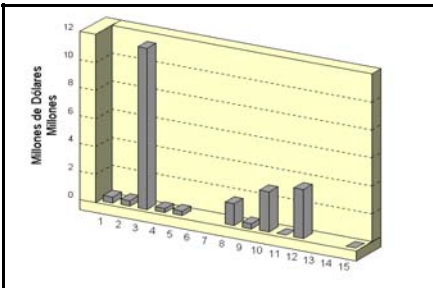

**Volumen Mensual
Últimos 12 meses**

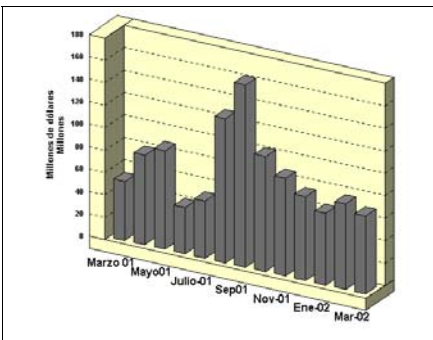

GLOSAS DEL MERCADO

NUEVA DIRECTIVA DE LA BOLSA DE VALORES DE PANAMA, S.A.

La Bolsa de Valores de Panamá, S.A. informa que en la reunión ordinaria de Junta de Accionistas del miércoles, 17 de abril de 2002, se eligieron cuatro Directores Principales y cuatro Directores Suplentes de la empresa. Fueron elegidos respectivamente: José Barrios Ng, Joseph Fidanque, Jr., Marielena García Maritano, Mario Fábrega, Arturo Gerbaud, Juan Carlos Fábrega, Carlos Henríquez y José Agustín Moscoso.

EMPRESAS SUSPENDIDAS

La Bolsa de Valores de Panamá, S.A. suspendió a partir del día 12 de Abril de 2002 la negociación de los valores de las empresas QBE del Istmo Compañía Reaseguradora, Inc (REIS) y de Tel Pan Communications, Inc. debido a que no han entregado los Estados Financieros Auditados para el período que finalizó el 31 de diciembre de 2001.

EMPRESAS LISTADAS EN LA BOLSA DE VALORES DE PANAMA, S.A. ANUNCIAN PAGO DE DIVIDENDOS

Aseguradora Mundial, S.A. (AMUN): informa que: "Por medio del presente les comunicamos el pago de la primera partida trimestral del dividendo a los accionistas registrados al 18 de marzo de 2002. El pago parcial consiste en US\$0.05 por acción y Acciones nuestras en tesorería equivalentes a US\$0.02 adicionales por acción, de tal manera que el dividendo trimestral equivale a US\$0.07".

Rey Holdings Corp. (REYH) comunica que: "Me complace comunicarle que la Junta Directiva de Rey Holdings Corp. en su reunión del día de hoy, 26 de marzo de 2002, decretó pago de dividendos para el primer trimestre del año fiscal 2001/02 y calculados en base a B/.05 por acción a los accionistas registrados con la Empresa al 26 de marzo de 2002. Los cheques correspondientes están en proceso de ser enviados a sus titulares."

Bolsa de Valores de Panamá, S.A. (BVPA) publicó que: "Nos complace comunicarles que la Junta Directiva de la Bolsa de Valores de Panamá, S.A. autorizó un pago de dividendos en efectivo a todos los accionistas registrados al 30 de abril de 2002, a razón de \$0.17 por acción, el cual fue anunciado a todos los señores accionistas en la Junta de Accionistas que se realizó el día miércoles 17 de abril de 2002. El pago se hará efectivo con fecha valor 7 de mayo de 2002."

Grupo Wall Street Securities, S.A. (WALL) comunica que: "En reunión celebrada el 11 de abril de 2002, la Junta Directiva de Grupo Wall Street Securities, S.A. aprobó la declaración de un dividendo en efectivo de US\$0.30 por acción común. Este dividendo será pagado a partir del 25 de abril de 2002 a los tenedores de acciones comunes de Grupo Wall Street Securities, S.A. registrados al 18 de abril de 2002."

BANISTMO E INVERLAT CELEBRAN CONVENIO DE INTEGRACION

Reproducimos a continuación parte de la nota recibida de Primer Banco del Istmo, S.A. (BIST), como sigue: "Las Juntas Directivas de Primer Banco del Istmo, S.A. (Banistmo) y de Inversiones Latinoamericanas, S.A. (Inverlat), tenedora de las acciones de Banco de Latinoamérica, S.A. (BancoLat), suscribieron hoy un acuerdo de integración que implicará la fusión de estas dos instituciones financieras por medio de la cual Inverlat será absorbida por Banistmo. La transacción se llevará a cabo a través del intercambio de acciones en el cual los accionistas de Inverlat recibirán acciones de Banistmo. Esta transacción está sujeta a la aprobación de la Superintendencia de Bancos y deber ratificada por las Juntas Generales de Accionistas de ambas instituciones."

INDICE

Glosas	
Pago de Cupones	2
Mercado Accionario	3
Actividad de la Quincena	4
Estadísticas de la Quincena	5
Estados Financieros y Emisiones en Trámite	6

PAGO DE CUPONES

ABRIL 2002

Bonos Corporativos

Bonos Corporativos (2)

EMISOR	TASA		
FECHA			
ALQUILERES ADAPTABLES, S.A. *	Prime+1.0%	15	
ALTOS DE VISTAMARES, S.A.	LIB3M+4%	15	
ALTOS DE VISTAMARES, S.A.	LIB3M+4.5%	15	
ARRENDADORA CORPORATIVA, S.A.	8.0000%	29	
ARRE. LATINOAMERICANA, S.A.	8.2500%	1	
ARRE. LATINOAMERICANA, S.A.	8.5000%	1	
ARRE. LATINOAMERICANA, S.A.	9.2500%	15	
ARRE. LATINOAMERICANA, S.A.	9.2500%	15	
ARRE. LATINOAMERICANA, S.A.	9.5000%	15	
BANCO DE LATINOAMERICA, S.A.	8.7500%	18	
BANCO DE LATINOAMERICA, S.A.	8.8750%	18	
BANCO DEL ISTMO, S.A.	8.7500%	10	
BANCO DISA, S.A.	8.6250%	30	
BANCO DISA, S.A.	8.8750%	30	
BANCO GENERAL, S.A.	7.3750%	30	
BANCO GENERAL, S.A.	7.5000%	30	
BIENES RAICES PORTOBELO, S.A.	9.5000%	30	
CAZAGO, S.A.	9.0000%	17	
CAZAGO, S.A.	10.0000%	17	
CAZAGO, S.A.	11.0000%	17	
CHASE INV'T BANK (FIDEICOMISO)	Variable	25	
CHASE INV'T BANK II (FIDEICOMISO)	Variable	25	
CHASE INV'T BANK III (FIDEICOMISO)	Variable	25	

CIA. PANAMEÑA DE CREDITO , S.A.	9.1250%	15	
CIA. PANAMEÑA DE CREDITO , S.A.	9.2500%	15	
CIA. PANAMEÑA DE CREDITO , S.A.	9.3750%	15	
ECONOFINANZAS, S.A.	9.0000%	17	
ECONOFINANZAS, S.A.	8.7500%	20	
ECONOPLADE, S.A.	9.2500%	15	
FINANCIERA PANAMA, S.A.	10.5000%	1	
FINANCIERA PANAMA, S.A.	10.5000%	1	
FINANCIERA PANAMA, S.A.	11.0000%	1	
FINANCIERA PANAMA, S.A.	11.0000%	1	
FORTUMAN, S.A.	9.5000%	14	
H. TZANETATOS, S.A.	12.0000%	31	
H. TZANETATOS, S.A.	Lib 3M+2.5%	25	
INMOBILIARIA ARMONIA, S.A.	9.0000%	17	
INMOBILIARIA ARMONIA, S.A.	10.0000%	17	
INMOBILIARIA ARMONIA, S.A.	11.0000%	17	
MULTI HOLDING CORPORATION	6.0000%	30	
LA HIPOTECARIA, S.A.	8.0000%	1	
LA HIPOTECARIA, S.A.	14.0000%	1	
II FIDEICOMISO (LA HIPOTECARIA)	Ind-1.75%	1	
* Compañía Absorbida por Arrendadora Centroamericana, S.A.			

Indicadores del Mercado Accionario y Fondos de Inversión con datos hasta el 15 de abril de 2002

EMPRESAS	Precios al 15 de abril de 2002		fecha de último precio ^{1/}	Acciones negociadas		Volumen negociado (en US\$)	Proporciones ^{2/}		Rendimiento ^{3/}		Capitalización de mercado
	2001	2002		P/Utilidad	P/Volúmen		Corriente	Total			
Aseguradora Mundial, S.A.	8.80	6.30	21-Feb-02	32,459	171,519	10.57	1.76	6%	-23%	53,040,456	
Banco del Istmo, S.A.	10.70	14.00	25-Mar-02	204,767	2,822,103	9.61	1.23	4%	35%	425,467,854	
Bipan Holding, Corp. ^{6/}	11.50	10.40	25-Mar-02	263,552	2,721,701	-17.79	1.24	3%	-6%	52,000,000	
Bolsa de Valores de Panamá	23.50	20.00	26-Oct-01	3,000	60,000	24.21	1.34	1%	-14%	3,600,000	
Capitales Nacionales, S.A.	14.00	4.00	11-Mar-02	0	0	5.04	0.66	12%	-59%	36,809,536	
Cervecería Barú-Panamá, S.A.	10.00	10.00	01-Mar-01	550	5,500	0	1.09	0%	0%	38,570,820	
Cervecería Nacional, S.A.	12.60	14.00	09-Nov-01	0	0	19.28	2.17	3%	15%	219,254,322	
Coca Cola de Panamá, S.A.	15.00	16.50	21-Mar-02	0	0	-61.34	1.09	0%	10%	64,915,043	
Corporación Incem, S.A.	60.00	48.00	22-Nov-01	0	0	0	2.01	1%	-19%	110,623,248	
Corp. Micro-Financiera Nacional, S.A.	1.10	1.10		0	0	0	1.51	0%	0%	7,418,782	
Econo-Grupo, S.A.	4.00	4.00		0	0	36.27	2.78	1%	1%	55,108,872	
Empresa General de Inversiones, S.A.	14.80	15.90	13-Jun-00	0	0	12.99	1.93	4%	11%	651,336,170	
Empresa Tagaropulos	13.50	13.50	15-Abr-02	146,381	2,076,675	0	11.74	0%	0%	50,159,831	
Equus Entertainment de Panamá, S.A.	10.50	10.00	24-May-01	0	0	0	2.09	0%	-5%	4,000,000	
Financiera Automotriz, S.A.	7.00	7.00	07-Dic-01	0	0	47.26	0.84	0%	0%	26,130,965	
Golden Forest, S.A.	1150.00	1150.00	20-Jun-00	0	0	30.45	1.87	0%	0%	5,342,900	
Grupo Asso, S.A.	14.70	17.00	28-Feb-02	11,702	193,248	8.72	1.72	6%	22%	162,129,017	
Grupo Editorial Universal, S.A.	0.90	0.90	24-Nov-00	0	0	-1.97	-5.84	0%	0%	5,405,447	
Grupo Financiero Continental, S.A.	20.00	20.00	27-Mar-02	1,305,278	11,747,502	9.24	5.15	2%	n.d	196,680,042	
Grupo Melo, S.A.	23.00	23.10	15-Nov-00	0	0	0	0.39	1%	1%	46,566,280	
Grupo Wall Street Securities, S.A.	1.50	1.50	20-Nov-01	0	0	23.28	2.58	3%	4%	77,176,476	
Geoinfo Internacional, S.A.	14.00	8.50		0	0	23.49	3.10	0%	0%	3,670,710	
Inversiones Latinoamericanas, S.A.	21.50	16.40	27-Mar-02	22,023	188,283	25.07	0.84	5%	-34%	40,820,137	
Multi Holding Corporation	3.30	3.50	08-Abr-02	17,295	291,528	9.77	2.09	2%	-22%	274,872,938	
Panaholding Group	6.30	6.30	03-Jul-01	1,170	2,740	23.95	1.67	1%	7%	56,613,347	
QBE del Istmo, Cia Reaseguradora Inc.	12.20	12.20	15-Dic-99	0	0	17.53	1.08	0%	0%	13,387,500	
Tropical Resorts International, Inc.	12.40	10.40	14-Sep-00	0	0	328.63	0	0%	0%	12,810,000	
Union Nacional de Empresas, S.A.	12.40	10.40	03-Ene-02	4,000	41,600	54.78	1.17	2%	-15%	53,215,011	
Promedios y Total				2,012,177	20,322,398		13.50	2%	-3%	2,747,125,703	

FONDOS (31 de marzo)	Precios al 31 de marzo		Rendimiento ^{4/}	VNA ^{5/}
	2001	2002		
Panama Fixed-Income Fund	10.16	10.17	9%	38,377,318
High Yield Fund	7.67	9.54	32%	9,304,406
Fondo General de Inversiones	1.00	1.00	8%	70,457,516
Promedio y Total				118,139,240

- 1/ Se refiere a la fecha en que fue fijado el último precio de la acción
- 2/ Las razones de las empresas han sido calculadas utilizando cifras de los últimos 12 meses. Cuando la relación aparece en blanco, significa que la razón es negativa
- 3/ El cálculo del rendimiento incluye los dividendos pagados en efectivo en los últimos 12 meses.
- 4/ Rendimiento de los últimos 12 meses
- 5/ Valor Neto de Activos.
- 6/ Negocio hasta el día 5 de abril de 2002

Favor reportar cualquier error u omisión en esta página al Departamento de Desarrollo de la BVP. Gracias.

Actividad del 1 al 15 de abril de 2002

Valores de Renta Fija

Nombre de Emisor/Valor	Tasa	Vencimiento	Compra Venta	Monto/Volumen	Precio	Fecha
BONOS						
Banco Continental, S.A.	8.25%	01/12/07		\$5,000.00	100.00%	03/04/02
Econo-Finanzas, S.A.	11.00%	27/07/09		\$3,000.00	100.00%	02/04/02
Econo-Finanzas, S.A.	10.50%	27/07/08		\$10,000.00	100.00%	02/04/02
VALORES COMERCIALES NEGOCIABLES						
Arrend. Latinoamericana, S.A.	4.01%	14/06/02		\$317,000.00	100.00%	09/04/02
Econo-Finanzas, S.A.	8.50%	25/02/03		\$210,000.00	100.00%	02/04/02
Econo-Finanzas, S.A.	8.25%	28/12/02		\$200,000.00	100.00%	04/04/02
Grupo Financiero Delta, Corp.	8.25%	28/12/02		\$125,000.00	100.00%	02/04/02
Grupo Financiero Delta, Corp.	8.00%	02/07/02		\$50,000.00	100.00%	02/04/02
Empresas Tagarópulos, S.A.	7.25%	30/03/03		\$100,000.00	100.00%	01/04/02
Empresas Tagarópulos, S.A.	7.00%	01/10/02		\$225,000.00	100.00%	04/04/02
VALORES DEL ESTADOS						
Letras del Tesoro		28/03/02		\$8,000,000.00	95.7878%	10/04/02
Bonos Deuda Publica Externa	10.75%	15/05/20		\$300,000.00	112.625%	05/04/02
RECOMPRAS						
Alquileres Adaptables, S.A.	4.50%	31 días		\$1,450,000.00		03/04/02
Banco Continental, S.A.	4.50%	31 días		\$2,000,000.00		03/04/02
Global Bank Corp.	4.50%	31 días		\$975,000.00		03/04/02
Global Bank Corp.	4.50%	31 días		\$368,750.00		03/04/02
Banco Panamericano, S.A.	3.23%	31 días		\$1,150,000.00		12/04/02
Capital Leasing & Finance, Corp.	3.23%	31 días		\$500,000.00		12/04/02

Mercado Accionario del 1 al 15 de abril de 2002

Nombre de Emisor	Símbolo	Alto	Bajo	Ultimo	Vol. Ult.	Vol. Tot.	Monto	Fecha
Aseguradora Mundial, S.A.	AMUN	6.30	6.30	6.30	0	1,911	\$12,039.30	09/04/02
Banco del Istmo, S.A.	BIST	14.00	13.00	14.00	10,061	12,800	\$176,461.00	12/04/02
Empresa General de Invs. S.A.	EGIN	15.60	15.60	15.60	915	1,847	\$28,813.20	09/04/02
Grupo Financiero Continental	GFCO	9.00	9.00	9.00	0	155,250	\$1,397,250.00	08/04/02
Invers. Latinoamericanas, S.A.	ILAT	8.50	8.50	8.50	0	3,746	\$31,841.00	01/04/02
Multi Holding Corp.	MHCO	16.40	16.40	16.40	0	3,000	\$49,200.00	08/04/02
Panaholding Corp.	PANH	2.00	2.00	2.00	0	770	\$1,540.00	09/04/02
TOTAL						39,594	\$1,697,144.50	
ACCIONES PREFERENTES ACUMULATIVAS								
Banco del Istmo, S.A.	BISTACCPREF	104.60	100.00	100.00	10,000	12,258	\$1,236,186.80	12/04/02
ACCIONES DE FONDOS								
Panama Fixed Income Fund	INFPFIF	10.20	10.17	10.20	150	839	8,534.41	11/04/02

BOLSA DE VALORES DE PANAMA, S.A.

Estadísticas del 1 al 15 de abril de 2002

Volumen Negociado por Mercado

Mercado	Monto (en US\$)	Porcentaje
Mercado Primario	1,240,000	6
Mercado Secundario	10,935,720	52
Recompras	9,043,580	43
Total	21,219,299	100

Volumen Negociado por Sector

Sector	Monto (en US\$)	Porcentaje
Público	13,230,890	62
Privado	7,988,409	38
Total	21,219,299	100

Volumen Negociado por Instrumento

Instrumento	Monto (en US\$)	Porcentaje
Valores Comerciales Negociables	1,227,000	6
Bonos	18,445	0
Papales Comerciales	-	-
Papeles del Estado	7,988,409	38
Acciones	1,697,145	8
Acciones de Fondos	8,534	0
Acciones preferentes acumulativas	1,236,187	-
Recompras	9,043,580	43
Total	21,219,299	100

Vencimiento de Valores Corporativos

Por vencimiento	Monto (en US\$)	Porcentaje
0 a 60 días	-	-
61 a 90 días	367,000	29
91 a 180 días	350,000	28
181 a 360 días	510,000	41
de 1 a 3 años	-	-
de 3 a 5 años	5,445	0
más de 5 años	13,000	1
Total	1,245,445	100

(1,245,445)

Rendimiento de las Recompras, según vencimiento

Vencimiento	Rendimiento
31 días	4.5000%
90 días	3.2300%

Subasta de Letras del Tesoro del 26 de marzo de 2002

Monto subastado: US\$30,000,000

	Monto adjudicado (en US\$)	Tasa de descuento (%)	Tasa de rendimiento (%)	Diferencia Libor 1 año (BP'S)
Competitiva	19,200,000.00			
No Competitiva gobierno	10,800,000.00			
Promedio		4.70	4.93	185

INDICADORES ECONOMICOS

INDICADORES ECONÓMICOS DE ACTUALIDAD

Sectores/Indicador	Unidad	Período	2001	2002	% de variación
Agropecuario					
Exportación de Bananos	Millones de Kilos Netos	Enero	36.4	19.0	-47.7
Exportación de Camarones	Millones de Kilos Netos	Enero	0.5	0.3	-35.6
Sacrificio de ganado vacuno	cabezas	Enero	25,782	25,468	-1.2
Industria Manufacturera					
Producción de bebidas gaseosas	miles de litros	Enero	12,980	13,703	5.6
Producción de bebidas alcohólicas	miles de litros	Enero	11,910	13,697	15.0
Producción de cervezas	miles de litros	Enero	11,059	12,756	15.3
Construcción					
Valor de los permisos	millones de B/.	Enero	43.5	22.3	-48.8
Producción de concreto premezclado	metros cúbicos	Enero	46,170	36,357	-21.3
Hoteles y Restaurantes					
Entrada de turista al país	miles de personas	Enero	466	479	2.8
Gastos efectuados, total	millones de B/.	Enero - diciembre	450.0	485.9	8.0
Ocupación hotelera	en porcentaje	Enero	31.8	34.5	8.5
Comercio Exterior					
Importaciones	millones de B/.	Enero - noviembre	3,138.1	2,732.1	-12.9
Exportación	millones de B/.	Enero	73.7	56.7	-23.0
Importaciones Zona Libre de Colón	millones de B/.	Enero	366.6	357.2	-2.6
Reexportaciones Zona Libre de Colón	millones de B/.	Enero	420.4	451.7	7.4
Canal de Panamá					
Tránsito de naves	número de barcos	Enero	1,067	1,049	-1.7
Ingreso por peaje	millones de B/.	Enero	50.2	51.7	2.9
Sistema Bancario					
<i>Cartera crediticia</i>					
Créditos Internos	millones de B/.	Octubre	18,501.4	19,282.6	4.2
Créditos Externos	millones de B/.	Octubre	11,834.0	12,228.0	3.3
Depósitos	millones de B/.	Octubre	6,667.4	7,054.6	5.8
Depósitos internos	millones de B/.	Octubre	20,888.0	20,327.6	-2.7
Depósitos externos	millones de B/.	Octubre	13,179.3	12,953.7	-1.7
	millones de B/.	Octubre	7,708.7	7,373.9	-4.3
Sector Público					
Ingresos Totales	millones de B/.	Enero - diciembre	2,161.7	2,066.38	-4.4
Ingresos Corrientes	millones de B/.	Enero - diciembre	1,540.4	1,478.9	-4.0
Ingresos Tributario	millones de B/.	Enero - diciembre	917.9	826.9	-9.9
Ingresos No tributarios	millones de B/.	Enero - diciembre	515.5	407.7	-20.9
Impuesto ITBM (Declaración venta)	millones de B/.	Enero - diciembre	58.3	54.6	-6.4
Ingresos de Capital	millones de B/.	Enero - diciembre	598.6	585.2	-2.2
Precios					
Índice de Precio al Consumidor	1987 = 100	Enero	114.1	115	0.8

* Cuando el período es distinto a enero se refiere al 2000 vs 2001

Fuente: Elaborado por la BVP con base en datos de la Contraloría General de la República (febrero de 2002)

ESTADOS FINANCIEROS RECIBIDOS AL 15 DE ABRIL DE 2002

Auditados al 31 de diciembre de 2001

Academia Interamericana de Panamá, S.A.
 Administradora Latinoamericana de Fondos, S.A.
 Aerolíneas Pacífico Atlántico, S.A.
 Almacenes, S.A.
 Altos de Vistamares, S.A.
 Arrendadora Bipan, S.A.
 Arrendadora Centroamericana, S.A.
 Arrendadora Latinoamericana, S.A.
 Autofinanzas, S.A.
 Banco de Latinoamerica, S.A.
 Banco Internacional de Panamá, S.A.
 Banco Continental de Panamá, S.A.
 Banistmo Asset Management
 Banistmo Funds (7 fondos)
 Banco Latinoamericano de Exportación, S.A.
 Bienes Raíces Portobelo, S.A.
 Blue Ribbon Products, S.A.
 Bipan Holding, Corp.
 Bipan Management, Inc.
 Capital Leasing & Finance, Inc.
 Cazago, S.A.
 Cemento Panamá, S.A.
 Cervecería Nacional, S.A.
 Cía. Administradora Sucasa, S.A.
 Cítricos, S.A.
 Cía. Panameña de Crédito, S.A.
 Coca Cola de Panamá, S.A.
 Corporación Incem, S.A.
 Corporación Nacional de Energía, S.A.
 Corporación Turística del Pacífico, S.A.
 Desarrollo La Castellana, S.A.
 Econo-Finanzas, S.A.
 Econo-Grupo, S.A.
 Embutidos y Conservas de Pollo, S.A.
 Empresa General de Inversiones, S.A.
 Finanzas y Créditos del Hogar, S.A.

Fotuman, S.A.
 GeoInfo Internacional, S.A.
 Golden Forest, S.A.
 Golden Mutual Investment, Inc.
 Gran Financiera Nacional, S.A.
 Grupo Melo, S.A.
 Grava, S.A.
 Grupo Editorial Universal, S.A.
 Grupo Financiero Continental, S.A.
 H. Tzanetatos, S.A.
 Hoteles Decameron, S.A.
 Hipódromo Presidente Remón, S.A.
 Industria Nacional de Plásticos, S.A.
 Inmobiliaria Armonía, S.A.
 Inmobiliaria AIP, S.A.
 Inmobiliaria Riperez, S.A.
 Inverlat Premium High Income Fund
 Inversiones Latinoamericanas, S.A.
 Jones Forest & Development, Inc.
 La Hipotecaria, S.A.
 Multi Holding Corp.
 Panafinanzas, S.A.
 Petroleos Delta, S.A.
 Petrolera Nacional, S.A.
 Placarol Internacional, S.A.
 Plastiglas, S.A.
 Primer Banco del Istmo, S.A.
 Sarasqueta y Cia., S.A.
 Sociedad de Alimentos de Primera, S.A.
 Taca International Finance Corp.
 Towerbank International y Subsidiarias
 Tropical Resorts International, Inc.

EMISIONES EN TRAMITE DE LISTADO

EMISOR	TITULO	PLAZO	TASA	MONTO	PUESTO DE BOLSA
COFISESA	Bonos Hipo	10 años	8.25%	\$15,000,000.00	Banistmo Brokeres, Inc.
Banco Continental, S.A.	Bonos Corp.	2,3 y 5 años	P/D	\$40,000,000.00	Bantal Brokers, S.A.
Wall Street Securities, S.A.	Bonos Corp.	3 y 5 años	P/D	\$20,000,000.00	Wall St. Securities, S.A.
Primer Banco del Istmo, S.A.	Accs. Pref.		7.00%	\$25,000,000.00	Banistmo Brokers, Inc.
TOTAL				\$100,000,000.00	



La Gaceta Bursátil

Publicación Quincenal de la Bolsa de Valores de Panamá, S.A.
 Para comentarios y sugerencias escriba al Fax (507)269-2457,
 al Apdo. 87-0878. Panamá, Rep. de Panamá o e-mail:
 bvp@panabolsa.com/Web Page: www.panabolsa.com
 Editado por la Bolsa de Valores de Panamá, S.A.
 Datos recopilados por el Depto de Desarrollo de la BVP.

La Gaceta Bursátil, (c) 2001, Bolsa de Valores de Panamá.

**Prohibida su reproducción total o
 parcial sin el consentimiento de la
 BVP.**