



# LA GACETA BURSATIL

PUBLICACION QUINCENAL DE LA BOLSA DE VALORES DE PANAMA, S.A.

1 de mayo de 2002

EDICION No. 260

**INDICE BVP: 426.79**

Valor al	Cambio	Cambio
31/12/2001	15/04/02	%
411.71	+15.08	+3.66

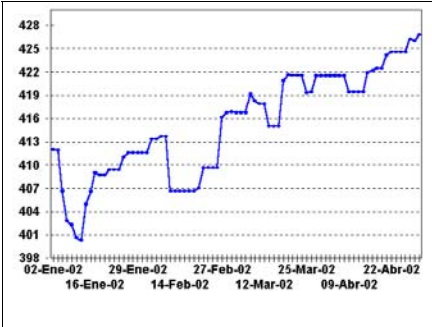

**Volumen Quincenal  
US\$50,552,107.30**

Cambio vs. quincena anterior	% de Cambio	Total Acumulado 2002	% de Cambio a la Fecha '02 vs. 01
+29,332,808.11	+138.24%	US\$265,881,043.74	-10.65%

**Volumen Diario de la Quincena  
16/04/02 al 30/04/02**

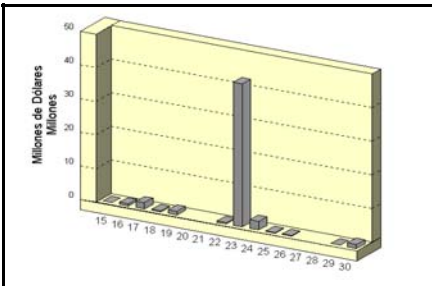

**Volumen Mensual  
Últimos 12 meses**

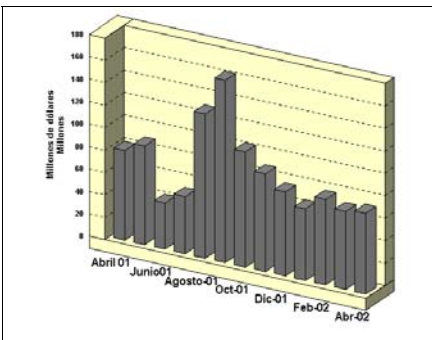

## GLOSAS DEL MERCADO

### LATIN CLEAR ANUNCIA NUEVA JUNTA DIRECTIVA Y PAGO DE DIVIDENDOS

La Central Latinoamericana de Valores, S.A. (LATIN CLEAR) informa que en la reunión ordinaria de Junta de Accionistas del martes, 23 de abril de 2002, se eligieron nuevos Directores Principales y Suplentes de la empresa. Fueron elegidos respectivamente: Roberto Jiménez, Mónica de Chapman, Rafael Moscarella, Francisco Sierra, Nicolás Pelyhe, Rolando De León, Felipe Chapman, Marcelo Palencia, María Eugenia Suárez, Giselle de Tejeira, Michelle Moreno, Rosa María de Cassino, Eduardo Jiménez y Arturo Gerbaud.

Finalmente, LATIN CLEAR comunica que en dicha reunión autorizó un pago de dividendos en efectivo a todos los accionistas a razón de US\$5.00 por acción.

### ECONO FINANZAS ANUNCIA REDEDENCIÓN ANTICIPADA DE BONOS

Reproducimos carta enviada el 1 de abril de 2002 por Econo-Finanzas, S.A. a la Comisión Nacional de Valores: "Asunto: Redención de Bonos Corporativos por la suma de B/10,000,000.00 cuya Resolución es la CNV 95-97 del 7 de octubre de 1997. Por este medio deseamos informarle que a partir del día de hoy nuestro Agente de Pago, Primer Banco del Istmo tiene la responsabilidad de entregar la suma de \$1,200,000.00 (Un millón doscientos mil dólares) a los tenedores de nuestra emisión al rubro, en concepto de redención parcial anticipada del trimestre que finalizó el 31 de marzo de 2002.

Con este pago a nuestros bonohabientes, y según el cuadro adjunto la Emisión mantiene al día de hoy un total de \$6,400,000 (Seis millones cuatrocientos mil dólares)."

### PETROLERA NACIONAL, S.A. REALIZARA REDENCIÓN ANTICIPADA DE BONOS

A continuación reproducimos nota recibida de Banistmo Capital Markets Group sobre una redención anticipada de Petrolera Nacional, S.A., como sigue: "Por este medio tenemos a bien informarle de la redención

total anticipada que Petrolera Nacional, S.A. realizará el próximo 15 de mayo de los corrientes, de la siguiente emisión: Monto: \$8,500,000.00. Fecha de Emisión: 15 de noviembre de 1998. Vencimiento: Serie A el 15 de noviembre de 2005. Serie B el 15 de noviembre de 2006. Serie C el 15 de noviembre de 2007. Serie D el 15 de noviembre de 2008. La redención anticipada de estos bonos se realizará de acuerdo con los términos y condiciones previamente establecidos en el prospecto informativo de esta emisión."

### AEROPERLAS, S.A. ANUNCIA REDEDENCIÓN ANTICIPADA

Reproducimos a continuación anuncio publicado por AEROLINEAS PACIFICO ATLANTICO, S.A. (AEROPERLAS), en un medio de la localidad, como sigue: "AEROPERLAS. Aviso de Redención. Se les avisa a todos nuestros tenedores de bonos que se realizará la redención anticipada de la Serie "C" de la Emisión de Bonos Corporativos, Fecha de Redención: 30 de junio de 2002, B/4,000,000.00, Serie C Vence: 30 de marzo de 2004. De conformidad con lo dispuesto en la sección VI, punto 5 del Prospecto Informativo, por este medio se notifica a los Tenedores Registrados de Bonos de la Serie C de la Emisión de Bonos Corporativos, emitidos el 30 de marzo de 1997, de Aerolíneas Pacífico Atlántico, S.A., que todos los bonos emitidos y en circulación serán redimidos por su valor nominal el día 30 de junio de 2002. El capital de los bonos más los intereses devengados serán pagados a los tenedores registrados contra la presentación, endoso y entrega de dicho Bono en las oficinas del Agente de Pago Primer Banco del Istmo, S.A. ubicadas en calle 50 y 77 Este, San Francisco, Ciudad de Panamá, Rep. de Panamá. Los bonos devengarán intereses hasta la fecha de redención. Para cualquier información adicional, favor comunicarse con Primer Banco del Istmo, S.A. - Banistmo, Agente de Pago, Registro y Transferencia de esta emisión, al teléfono 270-0015 extensiones 2227, 2221, 2195, 2260, Fax 270-1714.

## INDICE

Glosas	
Pago de Cupones	2
Mercado Accionario	3
Actividad de la Quincena	4
Estadísticas de la Quincena	5
Estados Financieros y Emisiones en Trámite	6

**PAGO DE CUPONES**

**MAYO 2002**

**Bonos Corporativos**

**Bonos Corporativos (2)**

EMISOR	VENCE	FECHA
ALIMENTOS Y SUPERCONCENTRADOS, S.A.	Lib3M+4%	10
ARRENDADORA DEL ISTMO, S.A.	8.0000%	30
ARRENDADORA LATINOAMERICANA, S.A.	9.2500%	15
ARRENDADORA LATINOAMERICANA, S.A.	9.2500%	15
ARRENDADORA LATINOAMERICANA, S.A.	9.5000%	15
BANCO CONTINENTAL DE PANAMA, S.A.	8.2500%	17
BANCO DEL ISTMO, S.A.	8.7500%	10
BANCO GENERAL, S.A.	8.7500%	20
BANCO GENERAL, S.A.	9.00%	20
BANCO GENERAL, S.A.	9.0000%	12
BANCO PANAMERICANO, S.A.	8.7500%	1
BANCO PANAMERICANO, S.A.	9.0000%	1
BANCO PANAMERICANO, S.A.	LIB3M+3.00%	1
CAZAGO, S.A.	9.0000%	17
CAZAGO, S.A.	10.0000%	17
CAZAGO, S.A.	11.0000%	17
CEMENTO PANAMA, S.A.	Pr.+2.00%	27
CONCRETO, S.A.	Pr.+1.75%	15
CORPORACION PROMETEO, S.A.	11.0000%	1
CORPORACION TURISTICA DEL PACIFICO, S.A.	10.0000%	30
FINANCIERA PANAMA, S.A.	10.5000%	1
FINANCIERA PANAMA, S.A.	10.5000%	1
FINANCIERA PANAMA, S.A.	11.0000%	1
FINANCIERA PANAMA, S.A.	11.0000%	1
FINANZAS GENERALES, S.A.	LIB3M+2.25%	25

FINANZAS GENERALES, S.A.	LIB3M+2.25%	25
FORTUMAN, S.A.	9.5000%	14
GAMING & SERVICES DE PANAMA, S.A.	LIB+3.5%	31
GOLDEN MUTUAL INVESTMENT	LIB6M+5.00%	28
INMOBILIARIA ARMONIA, S.A.	9.0000%	17
INMOBILIARIA ARMONIA, S.A.	10.0000%	17
INMOBILIARIA ARMONIA, S.A.	11.0000%	17
INMOBILIARIA RIPEREZ, S.A.	10.0000%	8
PETROLEOS DELTA, S.A.	LIB3M+3%	10
PETROLEOS DELTA, S.A.	LIB3M+3.25%	10
PETROLEOS DELTA, S.A.	LIB3M+3.75%	10
PETROLERA NACIONAL, S.A.	9.2500%	15
PETROLERA NACIONAL, S.A.	9.5000%	15
PETROLERA NACIONAL, S.A.	9.7500%	15
PETROLERA NACIONAL, S.A.	10.0000%	15
TROPICAL RESORTS INTERNATIONAL, S.A.	Prime+1.0%	15
TROPICAL RESORTS INTERNATIONAL, S.A.	Prime+1.0%	15
WALL STREET SECURITIES, S.A.	9.0000%	1

## Indicadores del Mercado Accionario y Fondos de Inversión con datos hasta el 30 de abril de 2002

EMPRESAS	Precios al 30 de abril de 2002		Acciones negociadas	Volumen negociado (en US\$)	Proporciones <sup>2/</sup>		Rendimiento <sup>3/</sup>		Capitalización de mercado
	2001	2002			P/Utilidad	P/Volúbr	Corriente	Total	
Aseguradora Mundial, S.A.	8.80	6.30	5,932	37,372	10.57	1.76	5.71%	-22.69%	53,046,388
Banco del Istmo, S.A.	10.70	13.70	83,691	1,163,290	9.61	1.23	4.00%	34.84%	425,551,545
Bipán Holding, Corp. <sup>6/</sup>	11.50	10.40	0	0		1.24	3.44%	-6.13%	52,000,000
Bolsa de Valores de Panamá	23.50	20.00	0	0		1.31	0.85%	-14.04%	3,600,000
Capitales Nacionales, S.A.	14.00	4.00	0	0		0.31	12.00%	-59.43%	36,809,536
Cervecería Barú-Panamá, S.A.	10.00	10.00	550	5,500		1.09	0.00%	0.00%	38,571,370
Cervecería Nacional, S.A.	12.60	14.00	0	0		19.28	3.43%	14.54%	219,254,322
Coca Cola de Panamá, S.A.	15.00	16.50	0	0		1.09	0.48%	10.48%	64,915,043
Corporación Incem, S.A.	60.00	48.00	0	0		2.01	0.65%	-19.35%	110,623,248
Corp. Micro-Financiera Nacional, S.A.	1.10	1.10	0	0		1.51	0.00%	0.00%	7,418,782
Econo-Grupo, S.A.	4.00	4.00	0	0		36.27	1.36%	1.36%	55,108,872
Empresa General de Inversiones, S.A.	14.80	16.40	42,744	693,453	12.99	1.93	3.77%	11.21%	651,378,914
Empresa Tagaropulos	13.50	13.50	0	0		11.74	0.00%	0.00%	50,159,831
Equus Entertainment de Panamá, S.A.	10.50	10.00	0	0		2.09	0.00%	-4.76%	4,000,000
Financiera Automotriz, S.A.	7.00	7.00	0	0		47.26	0.00%	0.00%	26,130,965
Golden Forest, S.A.	1150.00	1150.00	0	0		30.45	0.00%	0.00%	5,342,900
Grupo Assa, S.A.	14.70	17.20	0	0		8.72	5.88%	21.53%	162,129,017
Grupo Editorial Universal, S.A.	0.90	0.90	0	0		-5.84	0.00%	0.00%	5,405,447
Grupo Financiero Continental, S.A.	9.20	9.20	103,443	933,686		5.15	1.69%	n.d	196,783,475
Grupo Melb, S.A.	20.00	20.00	0	0		50.33	1.10%	1.10%	46,566,280
Grupo Wall Street Securities, S.A.	23.00	23.10	0	0		23.28	2.58	3.68%	77,176,476
Geointo Internacional, S.A.	1.50	1.50	0	0		90.66	2.99	0.00%	3,670,710
Inversiones Latioamericanas, S.A.	14.00	8.00	39,452	335,342		25.07	0.84	4.94%	40,824,079
Multi Holding Corporation	21.50	17.00	14,429	238,079		9.42	2.09	1.83%	274,887,367
Panaholding Group	3.30	3.50	0	0		18.27	1.67	1.14%	56,613,347
QBE del Istmo, Cia Reaseguradora Inc.	6.30	6.30	0	0		20.24	1.01	0.00%	13,387,500
Tropical Resorts International, Inc.	12.20	12.20	0	0		328.63	0.00%	0.00%	12,810,000
Union Nacional de Empresas, S.A.	12.40	10.40	2,452	25,501		54.78	1.54%	-14.59%	53,217,463
<b>Promedios y Total</b>			<b>292,693</b>	<b>3,432,222</b>	<b>10.29</b>	<b>13.50</b>	<b>2.04%</b>	<b>-3.38%</b>	<b>2,747,382,876</b>

FONDOS (31 de marzo)	Precios al 31 de marzo		Rendimiento <sup>4/</sup>	VNA <sup>5/</sup>
	2001	2002		
Panamá Fixed-Income Fund	10.16	10.17	8.50%	38,377,318
High Yield Fund	7.67	9.54	32.27%	9,304,406
Fondo General de Inversiones	1.00	1.00	8.05%	70,457,516
<b>Promedio y Total</b>				<b>118,139,240</b>

1/ Se refiere a la fecha en que fue fijado el último precio de la acción

2/ Las razones de las empresas han sido calculadas utilizando cifras de los últimos 12 meses. Cuando la relación aparece en blanco, significa que la razón es negativa

3/ El cálculo del rendimiento incluye los dividendos pagados en efectivo en los últimos 12 meses.

4/ Rendimiento de los últimos 12 meses

5/ Valor Neto de Activos.

6/ Negocio hasta el día 5 de abril de 2002

**Favor reportar cualquier error u omisión en esta página al Departamento de Desarrollo de la BVP. Gracias.**

## Actividad del 16 al 30 de abril de 2002

### Valores de Renta Fija

Nombre de Emisor/Valor	Tasa	Vencimiento	Compra Venta	Monto/Volumen	Precio	Fecha
<b>BONOS</b>						
Banco Continental, S.A.	7.625%	01/06/03		\$2,000,000.00	100.00%	23/04/02
Banco Continental, S.A.	7.00%	25/06/03		\$2,000,000.00	100.00%	23/04/02
Banco Continental, S.A.	7.625%	25/06/06		\$75,000.00	107.3063%	25/04/02
COSPAAE	7.00%	01/09/03		\$25,000.00	100.00%	23/04/02
ECONOPLADE	9.25%	15/01/03		\$1,180,000.00	100.00%	23/04/02
Global Bank, Corp.	8.00%	30/06/04		\$2,200,000.00	100.00%	23/04/02
Hoteles Decameron, S.A.	11.00%	30/06/05		\$1,750,000.00	100.00%	23/04/02
Hoteles Decameron, S.A.	10.50%	30/06/03		\$674,000.00	100.00%	23/04/02
<b>VALORES COMERCIALES NEGOCIABLES</b>						
Grupo Financiero Delta, Corp.	8.50%	03/09/02		\$50,000.00	100.00%	24/04/02
Empresas Tagarópulos, S.A.	7.00%	26/10/02		\$2,100,000.00	100.00%	24/04/02
Empresas Tagarópulos, S.A.	7.50%	24/04/03		\$355,000.00	100.00%	24/04/02
<b>VALORES DEL ESTADOS</b>						
Letras del Tesoro		25/10/02		\$30,000,000.00	98.251%	23/04/02
Letras del Tesoro		25/10/02		\$1,000,000.00	98.431%	30/04/02
Bonos Deuda Publica Externa	8.25%	22/04/08		\$250,000.00	100.875%	18/04/02
<b>RECOMPRAS</b>						
Aseguradora Mundial, S.A.	10.183877%	30 días		\$778,431.55		17/04/02
Banco del Istmo, S.A.	4.50%	30 días		\$1,000,000.00		19/04/02

## Mercado Accionario del 16 al 30 de abril de 2002

Nombre de Emisor	Símbolo	Alto	Bajo	Ultimo	Vol. Ult.	Vol. Tot.	Monto	Fecha
Aseguradora Mundial, S.A.	AMUN	6.30	6.30	6.30	0	5,932	\$37,371.60	23/04/02
Banco del Istmo, S.A.	BIST	13.90	13.00	13.90	83,674	83,691	\$1,163,289.60	23/04/02
Empresa General de Invs. S.A.	EGIN	16.40	16.20	16.20	5,000	42,744	\$693,452.80	26/04/02
Grupo Financiero Continental	GFCO	9.10	8.90	9.00	17,902	103,443	\$933,686.30	30/04/02
Invers. Latinoamericanas, S.A.	ILAT	8.50	8.50	8.50	0	39,452	\$335,342.00	23/04/02
Multi Holding Corp.	MHCO	16.50	16.50	16.50	13,929	14,429	\$238,078.50	23/04/02
Unión Nacional de Emp., S.A.	UNEM	10.40	10.40	10.40	0	2,452	\$25,500.80	23/04/02
<b>TOTAL</b>						<b>292,143</b>	<b>\$3,426,721.60</b>	
<b>ACCIONES PREFERENTES ACUMULATIVAS</b>								
Banco del Istmo, S.A.	BISTACCPREF		9.00%	100.00		10,000	\$1,000,000.00	23/04/02
<b>ACCIONES DE FONDOS</b>								
Panama Fixed Income Fund	INFPFIF	10.20	10.01	10.02	0	18,086	\$179,229.16	24/04/02

# BOLSA DE VALORES DE PANAMA, S.A.

## Estadísticas del 16 al 30 de abril de 2002

### Volumen Negociado por Mercado

Mercado	Monto (en US\$)	Porcentaje
Mercado Primario	32,010,552	63
Mercado Secundario	15,977,635	32
Recompras	2,563,919	5
<b>Total</b>	<b>50,552,106</b>	<b>100</b>

### Volumen Negociado por Instrumento

Instrumento	Monto (en US\$)	Porcentaje
Valores Comerciales Negociables	2,505,000	5
Bonos	9,913,480	20
Papeles Comerciales	-	-
Papeles del Estado	30,963,757	61
Acciones	3,426,721	7
Acciones de Fondos	179,229	0
Acciones preferentes acumulativas	1,000,000	2
Recompras	2,563,919	5
<b>Total</b>	<b>50,552,106</b>	<b>100</b>

### Volumen Negociado por Sector

Sector	Monto (en US\$)	Porcentaje
Público	19,588,349	39
Privado	30,963,757	61
<b>Total</b>	<b>50,552,106</b>	<b>100</b>

### Vencimiento de Valores Corporativos

Por vencimiento	Monto (en US\$)	Porcentaje
0 a 60 días	-	-
61 a 90 días	367,000	29
91 a 180 días	350,000	28
181 a 360 días	510,000	41
de 1 a 3 años	-	-
de 3 a 5 años	5,445	0
más de 5 años	13,000	1
<b>Total</b>	<b>1,245,445</b>	<b>100</b>

(1,245,445)

### Rendimiento de las Recomendaciones, según vencimiento

Vencimiento	Rendimiento
30 días	10.1839%
30 días	4.5000%

### Subasta de Letras del Tesoro del 23 de abril de 2002

Monto subastado: US\$30,000,000

	Monto adjudicado (en US\$)	Tasa de descuento (%)	Tasa de rendimiento (%)	Diferencia Libor 1 año (BP'S)
Competitiva	11,682,000.00			
No Competitiva gobierno	14,318,000.00			
<b>Promedio</b>		<b>3.46</b>	<b>3.52</b>	<b>137</b>

## INDICADORES ECONOMICOS

### INDICADORES ECONÓMICOS DE ACTUALIDAD

Sectores/Indicador	Unidad	Período	2001	2002	% de variación
<b>Agropecuario</b>					
Exportación de Bananos	Millones de Kilos Netos	Enero	36.4	19.0	-47.7
Exportación de Camarones	Millones de Kilos Netos	Enero	0.5	0.3	-35.6
Sacrificio de ganado vacuno	cabezas	Enero	25,782	25,468	-1.2
<b>Industria Manufacturera</b>					
Producción de bebidas gaseosas	miles de litros	Enero	12,980	13,703	5.6
Producción de bebidas alcohólicas	miles de litros	Enero	11,910	13,697	15.0
Producción de cervezas	miles de litros	Enero	11,059	12,756	15.3
<b>Construcción</b>					
Valor de los permisos	millones de B/.	Enero	43.5	22.3	-48.8
Producción de concreto premezclado	metros cúbicos	Enero	46,170	36,357	-21.3
<b>Hoteles y Restaurantes</b>					
Entrada de turista al país	miles de personas	Enero	466	479	2.8
Gastos efectuados, total	millones de B/.	Enero - diciembre	450.0	485.9	8.0
Ocupación hotelera	en porcentaje	Enero	31.8	34.5	8.5
<b>Comercio Exterior</b>					
Importaciones	millones de B/.	Enero - noviembre	3,138.1	2,732.1	-12.9
Exportación	millones de B/.	Enero	73.7	56.7	-23.0
Importaciones Zona Libre de Colón	millones de B/.	Enero	366.6	357.2	-2.6
Reexportaciones Zona Libre de Colón	millones de B/.	Enero	420.4	451.7	7.4
<b>Canal de Panamá</b>					
Tránsito de naves	número de barcos	Enero	1,067	1,049	-1.7
Ingreso por peaje	millones de B/.	Enero	50.2	51.7	2.9
<b>Sistema Bancario</b>					
<b>Cartera crediticia</b>					
Créditos Internos	millones de B/.	Octubre	18,501.4	19,282.6	4.2
Créditos Externos	millones de B/.	Octubre	11,834.0	12,228.0	3.3
Depósitos	millones de B/.	Octubre	6,667.4	7,054.6	5.8
Depósitos internos	millones de B/.	Octubre	20,888.0	20,327.6	-2.7
Depósitos externos	millones de B/.	Octubre	13,179.3	12,953.7	-1.7
	millones de B/.	Octubre	7,708.7	7,373.9	-4.3
<b>Sector Público</b>					
Ingresos Totales	millones de B/.	Enero - diciembre	2,161.7	2,066.38	-4.4
Ingresos Corrientes	millones de B/.	Enero - diciembre	1,540.4	1,478.9	-4.0
Ingresos Tributario	millones de B/.	Enero - diciembre	917.9	826.9	-9.9
Ingresos No tributarios	millones de B/.	Enero - diciembre	515.5	407.7	-20.9
Impuesto ITBM (Declaración venta)	millones de B/.	Enero - diciembre	58.3	54.6	-6.4
Ingresos de Capital	millones de B/.	Enero - diciembre	598.6	585.2	-2.2
<b>Precios</b>					
Índice de Precio al Consumidor	1987 = 100	Enero	114.1	115	0.8

\* Cuando el período es distinto a enero se refiere al 2000 vs 2001

Fuente: Elaborado por la BVP con base en datos de la Contraloría General de la República (febrero de 2002)

## ESTADOS FINANCIEROS RECIBIDOS AL 30 DE ABRIL DE 2002

### AUDITADOS AL 31 DICIEMBRE DE 2001

Finanzas Nacionales, S.A.

HSBC Investment Bank (Fideicomiso)

QBE del Istmo, S.A. (Reaseguradora del Istmo, S.A.)

Wall Street Securities, S.A.

### NO AUDITADOS AL 31 DE MARZO DE 2002

Global Bank Group, S.A.

Global Bank Corp. y Subsidiarias

Primer Banco del Istmo, S.A.

### NO AUTIDATOS AL 28 DE FEBRERO DE 2002

Cía. Azucarera La Estrella, S.A.

Central de Granos de Coclé, S.A.

Industrias de Natá, S.A.

Camaronera de Coclé, S.A.

\*\*\*\*\*

## EMISIONES EN TRAMITE DE LISTADO

EMISOR	TITULO	PLAZO	TASA	MONTO	PUESTO DE BOLSA
COFISESA	Bonos Hipo	10 años	8.25%	\$15,000,000.00	Banistmo Brokeres, Inc.
Banco Continental, S.A.	Bonos Corp.	2,3 y 5 años	P/D	\$40,000,000.00	Bantal Brokers, S.A.
Wall Street Securities, S.A.	Bonos Corp.	3 y 5 años	P/D	\$20,000,000.00	Wall St. Securities, S.A.
Primer Banco del Istmo, S.A.	Accs. Pref.		7.00%	\$25,000,000.00	Banistmo Brokers, Inc.
<b>TOTAL</b>				<b>\$100,000,000.00</b>	



#### La Gaceta Bursátil

Publicación Quincenal de la Bolsa de Valores de Panamá, S.A.  
 Para comentarios y sugerencias escriba al Fax (507)269-2457,  
 al Apdo. 87-0878. Panamá, Rep. de Panamá o e-mail:  
 bvp@panabolsa.com/Web Page: www.panabolsa.com  
 Editado por la Bolsa de Valores de Panamá, S.A.  
 Datos recopilados por el Depto de Desarrollo de la BVP.

**La Gaceta Bursátil, (c) 2001,  
 Bolsa de Valores de Panamá.**

**Prohibida su reproducción total o  
 parcial sin el consentimiento de la  
 BVP.**