



LA GACETA BURSATIL

PUBLICACION QUINCENAL DE LA BOLSA DE VALORES DE PANAMA, S.A.

16 de mayo de 2002

EDICION No. 261

INDICE BVP: 423.21

Valor al	Cambio	Cambio
31/12/2001	15/05/02	%
411.71	+11.50	+2.79

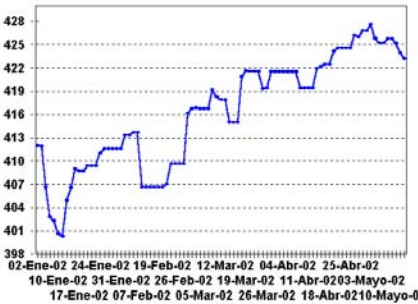

**Volumen Quincenal
US\$8,933,037.48**

Cambio vs. quincena anterior	% de Cambio	Total Acumulado 2002	% de Cambio a la Fecha '02 vs. 01
-41,619,069.82	-82.32%	US\$274,814,081.22	-15.23%

**Volumen Diario de la Quincena
01/05/02 al 15/05/02**

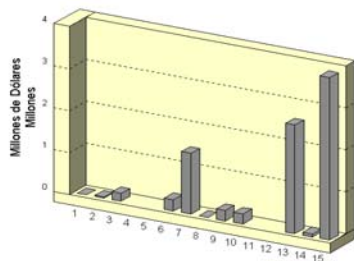

**Volumen Mensual
Últimos 12 meses**

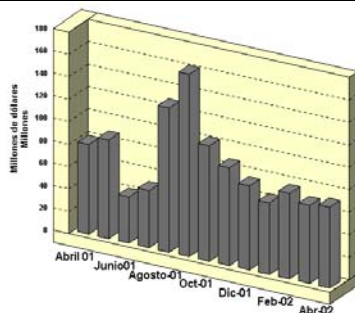

GLOSAS DEL MERCADO

ECONO-FINANZAS, S.A. CONTINUA SU REDEDENCIÓN ANTICIPADA DE BONOS CORPORATIVOS

Econo-Finanzas, S.A. continúa con su redención anticipada de bonos corporativos, según anuncio publicado en un medio de la localidad: "A partir del 1 de abril de 2002, ECONO-FINANZAS, S.A. a través de su Agente de Pago Primer Banco del Istmo, S.A. redimió anticipadamente y de forma proporcional la suma de US\$1,200,000.00 a todos los Tenedores de la Emisión de Bonos Corporativos que vencen el 17 de octubre de 2002. A la fecha, Econo-Finanzas, S.A. ha redimido de manera anticipada el 36% del total de US\$10,000,000.00 que se colocaron de esta emisión en 1997.

FRANQUICIAS PASCUAL, S.A. ANUNCIA REDEDENCIÓN PARCIAL DE BONOS CORPORATIVOS

Franquicias Pascual, S.A. mediante anuncio publicado en un medio de la localidad anuncia Redención Parcial de su emisión de Bonos Corporativos, el cual reproducimos a continuación: "Por este medio Franquicias Pascual, S.A. empresa subsidiaria del Grupo Alimenticio Pascual, S.A., en cumplimiento de lo establecido en el prospecto informativo de la emisión pública de bonos corporativos, autorizada por la Comisión Nacional de Valores mediante Resolución No. CNV-041-99 de fecha 15 de marzo de 1999, notifica a los Tenedores Registrados y al público en general que decidió redimir anticipadamente ciertos bonos el próximo 17 de junio de 2002. El fondo de redención ha sido establecido en US\$1,350,000.00.

Se les invita a los Tenedores Registrados a que, mediante sobre cerrado, propongan precios por los que estén dispuestos a redimir sus bonos, a ser recibidos en las oficinas del Emisor, en la Ave. José Agustín Arango, Juan Díaz, atención: Director de Finanzas. Se estarán recibiendo ofertas hasta el 14 de junio de 2002. Franquicias Pascual, S.A. redimirá los bonos que se ofrezcan al menor precio, pero nunca a un precio superior a su valor nominal, y hasta

tanto se agoten los fondos disponibles para la redención.

En caso de no presentarse suficientes ofertas de venta como para agotar el fondo de redención, los demás bonos serán seleccionados mediante sorteo llevado a cabo ante un Notario Público y un funcionario de la Comisión Nacional de Valores de la República de Panamá sin necesidad de un anuncio adicional. Firmado Roberto Pascual, Presidente, Alvaro Arias, Secretario."

FIDEMEC E INSTITUTO BANCARIO ANUNCIAN SEMINARIO

La Fundación Interamericana para el Desarrollo del Mercado de Capitales (FIDEMEC) y el Instituto Bancario anuncia el Primer Seminario Internacional de Capacitación para Corredores y Administradores de Valores: 2001-2002, el cual se llevará a cabo en dos sesiones, la primera se llevó a cabo el 9 de mayo y la segunda se llevará a cabo el jueves 23 de mayo del año en curso. Este seminario esta dirigido a Corredores y Administradores de Valores, tendrá lugar en el Salón de Asamblea, de la Asociación Bancaria de Panamá.

El objetivo principal de este seminario es el de brindar a los participantes la oportunidad de actualizarse en temas vigentes relacionados al mercado de valores. El contenido de este programa cumple con el requisito de 10 horas de capacitación continua que exige la Comisión Nacional de Valores.

El facilitador de la segunda sesión será: Seminario sera el Sr. Pedro González Cerud, PhD., CPA, CFA, CFP, Vice Presidente and Portfolio Manager, INVESCO, Puerto Rico quien disertará sobre Los Mercados de Capitales : Desarrollos Recientes, Retos y Expectativas. Que ha sucedido recientemente en los mercados de capitales. Y, Expectativas, entre otros.

INDICE

Glosas	
Pago de Cupones	2
Mercado Accionario	3
Actividad de la Quincena	4
Estadísticas de la Quincena	5
Estados Financieros y Emisiones en Trámite	6

PAGO DE CUPONES

MAYO 2002

Bonos Corporativos

Bonos Corporativos (2)

EMISOR	VENCE	FECHA
ALIMENTOS Y SUPERCONCENTRADOS, S.A.	Lib3M+4%	10
ARRENDADORA DEL ISTMO, S.A.	8.0000%	30
ARRENDADORA LATINOAMERICANA, S.A.	9.2500%	15
ARRENDADORA LATINOAMERICANA, S.A.	9.2500%	15
ARRENDADORA LATINOAMERICANA, S.A.	9.5000%	15
BANCO CONTINENTAL DE PANAMA, S.A.	8.2500%	17
BANCO DEL ISTMO, S.A.	8.7500%	10
BANCO GENERAL, S.A.	8.7500%	20
BANCO GENERAL, S.A.	9.00%	20
BANCO GENERAL, S.A.	9.0000%	12
BANCO PANAMERICANO, S.A.	8.7500%	1
BANCO PANAMERICANO, S.A.	9.0000%	1
BANCO PANAMERICANO, S.A.	LIB3M+3.00%	1
CAZAGO, S.A.	9.0000%	17
CAZAGO, S.A.	10.0000%	17
CAZAGO, S.A.	11.0000%	17
CEMENTO PANAMA, S.A.	Pr.+2.00%	27
CONCRETO, S.A.	Pr.+1.75%	15
CORPORACION PROMETEO, S.A.	11.0000%	1
CORPORACION TURISTICA DEL PACIFICO, S.A.	10.0000%	30
FINANCIERA PANAMA, S.A.	10.5000%	1
FINANCIERA PANAMA, S.A.	10.5000%	1
FINANCIERA PANAMA, S.A.	11.0000%	1
FINANCIERA PANAMA, S.A.	11.0000%	1
FINANZAS GENERALES, S.A.	LIB3M+2.25%	25

FINANZAS GENERALES, S.A.	LIB3M+2.25%	25
FORTUMAN, S.A.	9.5000%	14
GAMING & SERVICES DE PANAMA, S.A.	LIB+3.5%	31
GOLDEN MUTUAL INVESTMENT	LIB6M+5.00%	28
INMOBILIARIA ARMONIA, S.A.	9.0000%	17
INMOBILIARIA ARMONIA, S.A.	10.0000%	17
INMOBILIARIA ARMONIA, S.A.	11.0000%	17
INMOBILIARIA RIPEREZ, S.A.	10.0000%	8
PETROLEOS DELTA, S.A.	LIB3M+3%	10
PETROLEOS DELTA, S.A.	LIB3M+3.25%	10
PETROLEOS DELTA, S.A.	LIB3M+3.75%	10
PETROLERA NACIONAL, S.A.	9.2500%	15
PETROLERA NACIONAL, S.A.	9.5000%	15
PETROLERA NACIONAL, S.A.	9.7500%	15
PETROLERA NACIONAL, S.A.	10.0000%	15
TROPICAL RESORTS INTERNATIONAL, S.A.	Prime+1.0%	15
TROPICAL RESORTS INTERNATIONAL, S.A.	Prime+1.0%	15
WALL STREET SECURITIES, S.A.	9.0000%	1

Indicadores del Mercado Accionario y Fondos de Inversión con datos hasta el 15 de mayo de 2002

EMPRESAS	Precios al 15 de mayo de 2002		Acciones negociadas ^{6/}	Volumen negociado (en US\$) ^{6/}	Proporciones ^{2/}	Rendimiento ^{3/}		Capitalización de mercado	
	2001	2002				P/Utilidad	PVilibro		Corriente
Aseguradora Mundial, S.A.	8.80	6.60	41,916	232,156	11.07	1.84	5.45%	-19.55%	55,566,192
Banco del Istmo, S.A.	11.00	12.90	311,292	4,296,335	8.86	1.14	4.34%	21.61%	392,038,237
Bolsa de Valores de Panamá	23.50	20.00	5,500	110,000	14.52	1.31	0.85%	-14.04%	3,600,000
Capitales Nacionales, S.A.	14.00	2.00	0	0	0.15	0.43	24.00%	-61.71%	18,404,768
Cervecería Barú-Panamá, S.A.	10.00	10.00	550	5,500	19.28	1.09	3.43%	0.00%	38,570,820
Cervecería Nacional, S.A.	11.30	14.00	0	0	0	2.17	3.43%	27.32%	219,254,322
Coca Cola de Panamá, S.A.	14.60	16.50	0	0	0	1.09	0.48%	13.50%	64,915,043
Corporación Incem, S.A.	60.00	48.00	0	0	0	2.01	0.85%	-19.35%	110,623,248
Corp. Micro-Financiera Nacional, S.A.	1.10	1.10	0	0	0	1.51	0.00%	0.00%	7,418,782
Econo-Grupo, S.A.	4.00	4.00	0	0	36.27	2.78	1.36%	1.36%	55,108,872
Empresa General de Inversiones, S.A.	14.40	16.50	198,950	2,932,240	13.48	2.00	3.64%	18.22%	675,914,894
Empresa Tagaropulos	13.50	13.50	0	0	0	11.74	0.00%	0.00%	50,159,831
Equus Entertainment de Panamá, S.A.	10.50	10.00	0	0	0	2.09	0.00%	-4.76%	4,000,000
Financiera Automotriz, S.A.	7.00	7.00	0	0	0	0.84	0.00%	0.00%	26,130,965
Golden Forest, S.A.	1150.00	1150.00	0	0	0	30.45	0.00%	0.00%	5,342,900
Grupo Assa, S.A.	14.70	17.50	11,702	193,248	8.98	1.77	5.71%	24.76%	166,897,518
Grupo Editorial Universal, S.A.	0.90	0.90	0	0	0	-3.26	0.00%	0.00%	5,405,447
Grupo Financiero Continental, S.A.	9.20	9.20	1,619,821	14,581,088	9.45	5.26	1.66%	n.d	201,050,710
Grupo Melo, S.A.	20.00	20.00	0	0	50.33	0.39	1.10%	1.10%	46,566,280
Grupo Wall Street Securities, S.A.	23.00	23.00	1,086	24,978	23.18	2.57	3.26%	3.26%	76,842,379
Geoinfo Internacional, S.A.	1.50	1.50	0	0	90.66	2.99	0.00%	0.00%	3,670,710
Inversiones Latinoamericanas, S.A.	13.00	7.00	78,892	644,844	20.64	0.69	6.00%	-40.15%	33,616,583
Multi Holding Corporation	21.50	16.80	38,240	639,135	9.65	2.14	1.79%	-20.07%	281,577,156
Panaholding Group	4.00	3.50	1,170	2,740	18.27	1.67	1.14%	-11.36%	56,613,347
QBE de Istmo, Cia Reaseguradora Inc.	6.30	6.30	0	0	20.24	1.01	0.00%	0.00%	13,387,500
Tropical Resorts International, Inc.	12.20	12.20	0	0	0	0	0.00%	0.00%	12,810,000
Unión Nacional de Empresas, S.A.	12.40	10.40	6,452	67,101	54.78	1.17	1.54%	-14.59%	53,215,011
Promedios y Total			2,579,123	26,451,065	11.20	1.94	2.46%	-3.63%	2,678,701,512

FONDOS (30 de abril)	Precios al 30 de abril		Rendimiento ^{4/}	VNA ^{5/}
	2001	2002		
Panamá Fixed-Income Fund	10.16	10.17	9%	38,377,318
High Yield Fund	7.67	9.54	32%	9,304,406
Fondo General de Inversiones	1.00	1.00	8%	70,457,516
Promedio y Total				118,139,240

1/ Se refiere a la fecha en que fue fijado el último precio de la acción

2/ Las razones de las empresas han sido calculadas utilizando cifras de los últimos 12 meses. Cuando la relación aparece en blanco, significa que la razón es negativa

3/ El cálculo del rendimiento incluye los dividendos pagados en efectivo en los últimos 12 meses.

4/ Rendimiento de los últimos 12 meses

5/ Valor Neto de Activos.

6/ Incluye la negociación de BIPA N Holding Corp. hasta el día 5 de abril de 2002

Favor reportar cualquier error u omisión en esta página al Departamento de Desarrollo de la BVP. Gracias.

Actividad del 1 al 15 de mayo de 2002

Valores de Renta Fija

Nombre de Emisor/Valor	Tasa	Vencimiento	Compra Venta	Monto/Volumen	Precio	Fecha
BONOS						
Primer Banco del Istmo, S.A.		11/08/04		\$222,000.00	81.763%	15/05/02
Primer Banco del Istmo, S.A.		11/08/04		\$312,000.00	83.50%	15/05/02
VALORES COMERCIALES NEGOCIABLES						
Arrend. Latinoamericana, S.A.	4.01%	14/06/02		\$378,000.00	100.00%	13/05/02
Econo-Finanzas, S.A.	7.75%	02/09/02		\$25,000.00	100.00%	03/05/02
Econo-Finanzas, S.A.	6.75%	23/10/02		\$14,000.00	100.00%	07/05/02
Econo-Finanzas, S.A.	7.50%	11/04/03		\$70,000.00	100.00%	14/05/02
VALORES DEL ESTADOS						
Letras del Tesoro		25/10/02		\$511,000.00	98.5367%	13/05/02
RECOMPRAS						
Emp. General de Invs. S.A.	8.5725%	180 días		\$690,000.00		13/05/02
Banco Continental, S.A.	3.42%	91 días		\$100,000.00		15/09/02
Cemento Panamá, S.A.	4.00%	92 días		\$300,000.00		15/05/02
Cemento Panamá, S.A.	3.42%	92 días		\$1,200,000.00		15/05/02
Bonos Rep. de Panamá, S.A.	4.00%	92 días		\$750,000.00		15/05/02

Mercado Accionario del 1 al 15 de mayo de 2002

Nombre de Emisor	Símbolo	Alto	Bajo	Ultimo	Vol. Ult.	Vol. Tot.	Monto	Fecha
Aseguradora Mundial, S.A.	AMUN	6.60	6.60	6.60	0	3,525	\$23,265.00	09/05/02
Primer Banco del Istmo, S.A.	BIST	14.00	13.60	13.60	21,834	22,834	\$310,942.40	13/05/02
Bolsa de Valores de Pmá., S.A.	BVPA	20.00	20.00	20.00	0	2,500	\$50,000.00	09/05/02
Empresa General de Invs. S.A.	EGIN	16.50	16.50	16.50	127	9,825	\$162,112.50	15/05/02
Grupo Financiero Continental	GFCO	9.00	9.00	9.00	11,990	211,100	\$1,899,900.00	15/05/02
Grupo Wall Street Securities	WALL	23.00	23.00	23.00	0	1,086	\$24,978.00	02/05/02
Invers. Latinoamericanas, S.A.	ILAT	8.50	6.80	7.00	5,868	17,417	\$121,219.00	10/05/02
Multi Holding Corp.	MHCO	17.00	16.80	16.80	6,216	6,516	\$109,528.80	15/05/02
TOTAL						262,813	\$2,591,940.20	
ACCIONES DE FONDOS								
Panama Fixed Income Fund	INFPFIF	10.09	10.09	10.09	0	8,264	\$83,403.59	15/05/02

BOLSA DE VALORES DE PANAMA, S.A.

Estadísticas del 1 al 15 de mayo de 2002

Volumen Negociado por Mercado

Mercado	Monto (en US\$)	Porcentaje
Mercado Primario	487,000	5
Mercado Secundario	3,731,082	42
Recompras	4,714,955	53
Total	8,933,037	100

Volumen Negociado por Sector

Sector	Monto (en US\$)	Porcentaje
Público	503,523	6
Privado	8,429,515	94
Total	8,933,037	100

Volumen Negociado por Instrumento

Instrumento	Monto (en US\$)	Porcentaje
Valores Comerciales Negociables	487,000	5
Bonos	442,210	5
Papeles Comerciales	-	-
Papeles del Estado	503,523	6
Acciones	2,701,946	30
Acciones de Fondos	83,404	1
Acciones preferentes acumulativas	-	-
Recompras	4,714,955	53
Total	8,933,037	100

Vencimiento de Valores Corporativos

Por vencimiento	Monto (en US\$)	Porcentaje
0 a 60 días	378,000	41
61 a 90 días	-	-
91 a 180 días	39,000	4
181 a 360 días	70,000	8
de 1 a 3 años	-	-
de 3 a 5 años	442,210	48
más de 5 años	-	-
Total	929,210	100

Rendimiento de las Recompras, según vencimiento

Vencimiento	Rendimiento
91 días	3.4200%
92 días	4.0000%

Subasta de Letras del Tesoro del 23 de abril de 2002

Monto subastado: US\$30,000,000

	Monto adjudicado (en US\$)	Tasa de descuento (%)	Tasa de rendimiento (%)	Diferencia Libor 1 año (BPS)
Competitiva	11,682,000.00			
No Competitiva gobierno	14,318,000.00			
Promedio		3.46	3.52	137

INDICADORES ECONOMICOS

INDICADORES ECONÓMICOS DE ACTUALIDAD

Sectores/Indicador	Unidad	Período	2001	2002	% de variación
Agropecuario					
Exportación de Bananos	M millones de Kilos Netos	Enero - febrero	71.0	66.4	-6.4
Exportación de Camarones	M millones de Kilos Netos	Enero - febrero	0.6	0.5	-16.8
Sacrificio de ganado vacuno	cabezas	Enero - febrero	46,219	46,642	0.9
Industria Manufacturera					
Producción de bebidas gaseosas	miles de litros	Enero - febrero	24,050	28,300	17.7
Producción de bebidas alcohólicas	miles de litros	Enero - febrero	11,910	13,697	15.0
Producción de cervezas	miles de litros	Enero - febrero	23,449	21,403	-8.7
Construcción					
Valor de los permisos	m millones de B./	Enero - febrero	69.7	57.0	-18.2
Producción de concreto premezclado	metros cúbicos	Enero - febrero	84,449	71,429	-15.4
Hoteles y Restaurantes					
Entrada de turista al país	miles de personas	Enero	43	42	-2.3
Gastos efectuados, total	m millones de B./	Enero	41.9	47.9	14.4
Ocupación hotelera	en porcentaje	Enero - febrero	32.8	37.9	15.5
Comercio Exterior					
Importaciones	m millones de B./	Enero - noviembre	3,138.1	2,732.1	-12.9
Exportación	m millones de B./	Enero - febrero	130.3	126.2	-3.2
Importaciones Zona Libre de Colón	m millones de B./	Enero - febrero	670.0	575.0	-14.2
Reexportaciones Zona Libre de Colón	m millones de B./	Enero - febrero	814.0	787.4	-3.3
Canal de Panamá					
Tránsito de naves	número de barcos	Enero - febrero	2,119	1,990	-6.1
Ingreso por peaje	m millones de B./	Enero - febrero	98.6	93.8	-4.9
Sistema Bancario					
Cartera crediticia	m millones de B./	Octubre	18,501.4	19,282.6	4.2
Créditos Internos	m millones de B./	Octubre	11,834.0	12,228.0	3.3
Créditos Externos	m millones de B./	Octubre	6,667.4	7,054.6	5.8
Depósitos	m millones de B./	Octubre	20,888.0	20,327.6	-2.7
Depósitos internos	m millones de B./	Octubre	13,179.3	12,953.7	-1.7
Depósitos externos	m millones de B./	Octubre	7,708.7	7,373.9	-4.3
Sector Público					
Ingresos Totales	m millones de B./	Enero - febrero	823.3	273.73	-66.8
Ingresos Corrientes	m millones de B./	Enero - febrero	226.8	221.4	-2.4
Ingresos Tributario	m millones de B./	Enero - febrero	146.3	159.3	8.9
Ingresos No tributarios	m millones de B./	Enero - febrero	72.1	61.9	-14.2
Impuesto ITBM (Declaración venta)	m millones de B./	Enero - febrero	15.0	14.2	-5.5
Ingresos de Capital	m millones de B./	Enero - febrero	595.8	52.4	-91.2
Precios					
Índice de Precio al Consumidor	1987 = 100	Enero	114.2	115.0	0.7

* Cuando el período es distinto a enero se refiere al 2000 vs 2001

Fuente: Elaborado por la BVP con base en datos de la Contraloría General de la República (mayo de 2002)

Auditados al 31 de diciembre de 2001

Hentol, S.A.

Grupo de la Guardia Obarrio (Fiadores)

No Auditados al 31 de marzo de 2002

Multi Credit Bank

Banco Panameño de la Vivienda, S.A.

COSPAE

EMISIONES EN TRAMITE DE LISTADO

EMISOR	TITULO	PLAZO	TASA	MONTO	PUESTO DE BOLSA
COFISESA	Bonos Hipo	10 años	8.25%	\$15,000,000.00	Banistmo Brokeres, Inc.
Wall Street Securities, S.A.	Bonos Corp.	3 y 5 años	P/D	\$20,000,000.00	Wall St. Securities, S.A.
Primer Banco del Istmo, S.A.	Accs. Pref.		7.00%	\$25,000,000.00	Banistmo Brokers, Inc.
TOTAL				\$60,000,000.00	



La Gaceta Bursátil

Publicación Quincenal de la Bolsa de Valores de Panamá, S.A.
Para comentarios y sugerencias escriba al Fax (507)269-2457,
al Apdo. 87-0878. Panamá, Rep. de Panamá o e-mail:
bvp@panabolsa.com/Web Page: www.panabolsa.com
Editado por la Bolsa de Valores de Panamá, S.A.
Datos recopilados por el Depto de Desarrollo de la BVP.

**La Gaceta Bursátil, (c) 2001,
Bolsa de Valores de Panamá.**

**Prohibida su reproducción total o
parcial sin el consentimiento de la
BVP.**