



LA GACETA BURSÁTIL

PUBLICACION QUINCENAL DE LA BOLSA DE VALORES DE PANAMA, S.A.

01 de agosto de 2002

EDICION No. 266

INDICE BVP: 428.40

Valor al	Cambio	Cambio
31/12/2001	31/07/02	%
411.71	+16.69	+4.05

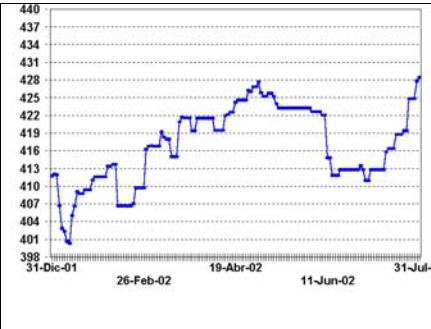

Volumen Quincenal
US\$74,986,001.53

Cambio vs. quincena anterior	% de Cambio	Total Acumulado 2002	% de Cambio a la Fecha '02 vs. 01
+21,352,818.32	+39.81%	US\$725,560,040.19	+53.71%

Volumen Diario de la Quincena
16/07/02 al 31/07/02

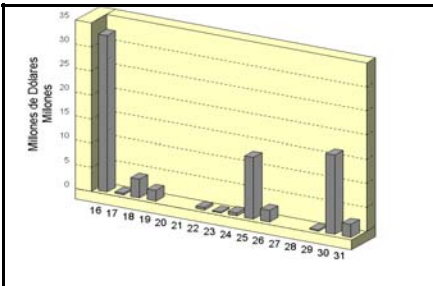

Volumen Mensual
Últimos 12 meses

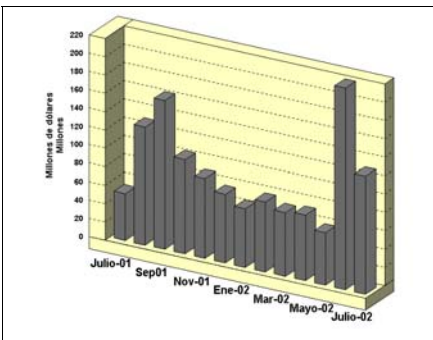

GLOSAS DEL MERCADO

FORO DE INVERSIONISTAS DE LA BOLSA DE VALORES DE PANAMA

La Bolsa de Valores de Panamá, S.A. comunica al público inversionista que realizará importante "Foro de Inversionistas" el jueves 8 de agosto de 2002, de 8:30 a.m. a 4:00 p.m. en el Gran Salón del Hotel Caesar Park de la Ciudad de Panamá.

Entre los expositores podemos mencionar al Ministro de Economía y Finanzas, quien preside la entidad que emite y administra el Programa de Letras y Notas del Tesoro negociadas en la BVP y además a los ejecutivos principales de varias importantes empresas cuyas acciones, bonos y demás valores se negocian en la BVP.

Además los Ejecutivos Principales de varias empresas que harán sus respectivas presentaciones son activas en los siguientes sectores económicos: telecomunicaciones, banca y servicios financieros, seguros, distribución de combustible, supermercados, distribución de automóviles, turismo, entre otros.

Este Foro de Inversionistas es realizado gracias al patrocinio de Banco Continental, S.A., Wall Street Securities, Banco General, S.A., Primer Banco del Istmo, S.A. (BANISTMO) y Bank-Boston.

LA BOLSA DE VALORES DE EL SALVADOR Y LA BOLSA DE VALORES DE PANAMA FIRMAN CONVENIO

El pasado viernes 26 de julio de 2002 en la ciudad de San Salvador, El Salvador, los Presidentes de la Bolsa de Valores de Panamá y El Salvador firmaron un Convenio de Información y Cooperación Mutua. Siendo este el primer paso que se realiza en función de la globalización de los mercados de

capitales y en pro de la integración bursátil regional. En el convenio en mención se destacó la difusión mutua de información relevante para los mercados de valores de ambos países, lo cual beneficiara y facilitara la transparencia de un sistema bursátil desarrollado. Por otra parte, servirá como mediador entre las Casas de Valores facilitando el incremento de la oferta de valores beneficiando a los inversionistas de ambos países en tener mayores opciones de compra y diversificación de sus inversiones.

PANAHOLDING ANUNCIA PAGO DE DIVIDENDOS

Por otro lado reproducimos a continuación nota recibida de Panaholding Group, S.A. (PANH) firmada por el Sr. Guido Martinelli, Jr. Primer Vicepresidente: "Hechos relevantes". En reunión de 17 de julio del presente año, la Junta Directiva de Panaholding Group, S.A. ha dispuesto el pago de dividendos en efectivo a razón de B/.0.06 por acción, pagaderos a todos los accionistas registrados en el Libro de Registro de Acciones de la compañía al 30 de junio del año en curso. Los respectivos dividendos se abonarán en un solo pago por la totalidad del monto declarado."

PRIMER BANCO DEL ISTMO, S.A. ANUNCIA ASAMBLEA EXTRAORDINARIA DE ACCIONISTAS

Reproducimos a continuación aviso publicado de Primer Banco del Istmo, S.A. (BIST): "Por este medio se les informa que el día martes 20 de agosto de 2002, a las 5:00 p.m., tendrá lugar la Asamblea Extraordinaria de Accionistas de Primer Banco del Istmo, S.A. en el Gran Salón del Hotel Continental, ubicado en Vía España, Ciudad de Panamá. La Agenda a seguir en dicha reunión será la siguiente: 1. Aprobación Convenio de Fusión entre

INDICE

Glosas	
Más Glosas y Pago de Cupones	2
Mercado Accionario	3
Actividad de la Quincena	4
Estadísticas de la Quincena	5
Emisiones en Trámite y Estados Financieros Recibidos	6

Banco de Latinoamérica, S.A. y Primer Banco del Istmo, S.A. Esperamos contar con su valiosa presencia en tan importante reunión. Para mayor información comunicarse al a Tel.: 270-0015 ext. 2126 ó 2178, FAX: 270-2621. Jaime Alemán Healy Secretario.”

**LA BVP DA POR TERMINADO
EL REGISTRO DE VALORES DE
GRUPO EDITORIAL UNIVERSAL, S.A.**

La Administración de la Bolsa de Valores de Panamá, S.A. anunció a la Comisión Nacional de Valores y a la comunidad financiera en general que da por terminado el registro de valores de Grupo Editorial Universal, S.A. a partir del pasado 31 de julio de 2002. Esto obedece a que el Emisor incumplió con el Convenio de Inscripción de Valores al no informar de inmediato a los tenedores de sus valores, inscritos, con copia a la Bolsa, cualquier circunstancia, hecho o acto que pudiese afectar significativamente la situación financiera de la empresa o la negociación de sus valores en la BVP. La Bolsa, por lo tanto, tiene el derecho de cancelar la inscripción de una emisión por el incumplimiento de las obligaciones establecidas en dicho convenio o faltas al Reglamento Interno, las normas y procedimientos internos de la Bolsa y los acuerdos que dicte la Junta Directiva así como ante indicios de irregularidades en la emisión o negociación de los valores respectivos.

II TRAMO DE LAS NOTAS DEL TESORO

El próximo martes 6 de agosto de 2002 se llevará a cabo en el piso de negociaciones de la Bolsa de Valores de Panamá, S.A. la Subasta Pública Precio Múltiple del II Tramo de Notas del Tesoro del Gobierno de la República de Panamá. En esta ocasión el Gobierno ofrecerá \$35 millones a precio múltiple con un vencimiento a tres años.

Todos los interesados en adquirir este instrumento lo podrán hacer a través de los Puestos de Bolsa debidamente registrados en la Bolsa de Valores de Panamá, S.A. Las propuestas de oferta para participar en el acto, al igual que el Procedimiento de subasta, podrán ser obtenidos, en las oficinas de la BVP, ubicadas en la planta baja del Edificio Vallarino, en la calle Elvira Méndez y calle 52 de la Ciudad de Panamá.

**RESULTADO OPERATIVO DE
CERVECERIA NACIONAL, S.A.**

Cervecería Nacional, S.A (CNAL): Empresas que se dedican principalmente a la distribución y venta de cervezas y bebidas gaseosas, manufactura de envases de aluminio para cervezas y bebidas gaseosas reportó una utilidad neta por acción para el primer semestre de 2002 de US\$0.50 mientras que al mismo período del 2001 está fue de US\$0.47, registrando un incremento de 6.4%.

Bonos Corporativos

EMISOR	TASA	FECHA
ALIM. Y SUPERCONCENTRADOS, S.A.	Lib3M+4%	10
ARRENDADORA DEL ISTMO, S.A.	8.0000%	30
ARREND. LATINOAMERICANA, S.A.	9.2500%	15
ARREND. LATINOAMERICANA, S.A.	9.2500%	15
ARREND. LATINOAMERICANA, S.A.	9.5000%	15
BCO. CONTINENTAL DE PANAMA, S.A.	8.2500%	17
BANCO GENERAL, S.A.	8.7500%	20
BANCO GENERAL, S.A.	9.00% 20	
BANCO GENERAL, S.A.	9.0000%	12
BANCO PANAMERICANO, S.A.	8.7500%	1
BANCO PANAMERICANO, S.A.	9.0000%	1
BANCO PANAMERICANO, S.A.	LIB3M+3.00%	1
BLUE RIBBON PRODUCTS, S.A.	12.0000%	30
CAZAGO, S.A.	9.0000%	17
CAZAGO, S.A.	10.0000%	17
CAZAGO, S.A.	11.0000%	17
CEMENTO PANAMA, S.A.	Pr.+2.00%	27
CONCRETO, S.A.	Pr.+1.75%	15
CORPORACION PROMETEO, S.A.	11.0000%	1
CORP. TURISTICA DEL PACIFICO, S.A.	10.0000%	30
FINANCIERA PANAMA, S.A.	10.5000%	1
FINANCIERA PANAMA, S.A.	10.5000%	1
FINANCIERA PANAMA, S.A.	11.0000%	1
FINANCIERA PANAMA, S.A.	11.0000%	1
FINANZAS GENERALES, S.A.	LIB3M+2.25%	25
FORTUMAN, S.A.	9.5000%	14
GAMING & SERVICES DE PANAMA, S.A.	LIB+3.5%	31
GOLDEN MUTUAL INVESTMENT	LIB6M+5.00%	28
INMOBILIARIA ARMONIA, S.A.	9.0000%	17
INMOBILIARIA ARMONIA, S.A.	10.0000%	17
INMOBILIARIA ARMONIA, S.A.	11.0000%	17
INMOBILIARIA RIPEREZ, S.A.	10.0000%	8
PETROLEOS DELTA, S.A.	LIB3M+3%	10
PETROLEOS DELTA, S.A.	LIB3M+3.25%	10
PETROLEOS DELTA, S.A.	LIB3M+3.75%	10
TROPICAL RESORTS INT'L, S.A.	Prime+1.0%	15
TROPICAL RESORTS INT'L, S.A.	Prime+1.0%	15
WALL STREET SECURITIES, S.A.	9.0000%	1

Indicadores del Mercado Accionario y Fondos de Inversión con datos hasta el 31 de julio de 2002

EMPRESAS	Precios al 31 de julio de 2002		Acciones negociadas ^{6/} (en US\$) ^{6/}	Volumen negociado (en US\$) ^{6/}	Proporciones ^{2/}		Rendimiento ^{3/}		Capitalización de mercado
	2001	2002			fecha de último precio ^{1/}	P/Utilidad	P/Volúmen	Corriente	
Aseguradora Mundial, S.A.	8.00	6.60	41,916	232,156	11.4	1.84	4.8%	-12.7%	55,340,604
Primer Banco del Istmo, S.A.	9.50	13.60	704,698	7,736,294	8.5	1.11	4.1%	47.3%	413,311,630
Bolsa de Valores de Panamá, S.A.	23.50	20.00	5,500	110,000	13.0	1.29	0.9%	-14.0%	3,600,000
Capitales Nacionales, S.A. 7/	13.00	2.00	0	0	0.2	0.63	834.5%	749.9%	18,404,768
Cervecería Barú-Panamá, S.A.	10.00	10.00	550	5,500	0	1.13	0.0%	0.0%	38,570,820
Cervecería Nacional, S.A.	10.90	14.00	0	0	18.1	2.16	3.4%	31.9%	215,029,668
Coca Cola de Panamá, S.A.	14.70	16.50	0	0	0	1.10	1.9%	14.1%	64,915,043
Corporación Incem, S.A.	50.00	48.00	0	0	0	2.01	0.0%	-4.0%	105,338,688
Corp. Micro-Financiera Nacional, S.A.	1.10	1.00	0	0	0	1.37	0.0%	-9.1%	6,759,727
Econo-Grupo, S.A.	4.00	4.00	0	0	0	2.76	0.9%	0.9%	55,112,628
Empresa General de Inversiones, S.A.	13.80	16.50	220,131	3,874,924	13.8	1.97	3.6%	23.2%	676,163,516
Empresa Tagaropulos	13.50	13.50	0	0	0	11.74	0.0%	0.0%	50,159,831
Equus Entertainment de Panamá, S.A.	10.50	10.00	0	0	0	2.22	0.0%	-4.8%	4,000,000
Financiera Automotriz, S.A.	7.00	7.00	0	0	0	0.84	0.4%	0.4%	25,503,170
Golden Forest, S.A.	1150.00	1150.00	0	0	0	31.9	0.0%	0.0%	5,342,900
Grupo Assa, S.A.	15.00	18.00	13,545	225,900	9.3	1.46	7.2%	27.2%	171,488,988
Grupo Financiero Continental, S.A.	20.00	9.20	1,801,882	16,139,922	8.7	5.26	1.7%	n.d	237,635,135
Grupo Melo, S.A.	23.00	20.00	16,500	269,895	72.5	0.35	1.6%	1.6%	46,566,280
Grupo Wall Street Securities, S.A.	1.50	22.60	11,968	271,758	17.6	2.54	4.9%	3.1%	76,185,775
Geoinfo Internacional, S.A.	20.20	1.50	0	0	0	189.2	0.0%	0.0%	3,371,333
Multi Holding Corporation	3.50	3.50	39,805	639,135	9.3	2.03	2.0%	-14.9%	281,461,790
Panaholding Group	6.30	3.50	313,867	947,180	21.7	1.60	1.1%	1.1%	63,597,622
QBE del Istmo, Cia Reaseguradora Inc.	12.20	6.30	0	0	0	1.02	0.0%	0.0%	13,387,500
Tropical Resorts International, Inc.	12.00	12.20	0	0	0	0	0.0%	0.0%	12,810,000
Union Nacional de Empresas, S.A.	12.00	10.40	6,452	67,101	42.4	1.13	1.5%	-11.8%	53,215,011
Promedios y Total			3,534,805	34,017,828	49.6	2.18	35.0%	34.6%	2,697,272,425

FONDOS (30 de julio)	Precios al 31 de julio		Rendimiento ^{4/}	VNA ^{5/}
	2001	2002		
Panama Fixed-Income Fund 8/	10.12	10.16	8.8%	42,091,607
High Yield Fund 8/	8.06	9.17	22.1%	8,947,290
Fondo General de Inversiones	1.00	1.00	6.6%	70,457,516
Promedio y Total				121,496,414

1/ Se refiere a la fecha en que fue fijado el último precio de la acción

2/ Las razones de las empresas han sido calculadas utilizando cifras de los últimos 12 meses. Cuando la relación aparece en blanco, significa que la razón es negativa

3/ El cálculo del rendimiento incluye los dividendos pagados en efectivo en los últimos 12 meses.

4/ Rendimiento de los últimos 12 meses

5/ Valor Neto de Activos.

6/ Incluye la negociación de BIPA N Holding Corp e Inverlat

7/ Incluye el pago de dividendo de US\$16.45 por acción

8/ Datos hasta el 30 de junio

Favor reportar cualquier error u omisión en esta página al Departamento de Desarrollo de la BVP. Gracias.

Actividad del 16 al 31 de julio de 2002

Valores de Renta Fija

Nombre de Emisor/Valor	Tasa	Vencimiento	Compra Venta	Monto/Volumen	Precio	Fecha
VALORES COMERCIALES NEGOCIABLES						
Econo-Finanzas, S.A.	7.50%	24/05/03		\$2,000.00	100.00%	30/07/02
Econo-Finanzas, S.A.	7.25%	26/04/03		\$225,000.00	100.00%	30/07/02
Econo-Finanzas, S.A.	7.25%	04/04/03		\$20,000.00	100.00%	30/07/02
La Hipotecaria, S.A.	5.125%	16/12/02		\$200,000.00	100.00%	25/07/02
BONOS						
Primer Banco del Istmo, S.A.		11/08/04		\$4,600,000.00	87.36%	31/07/02
Banco Continental, S.A.	7.625%	25/06/06		\$15,000.00	106.9658%	16/07/02
Cia. de Finanzas y Servicios, S.A.	8.25%	30/07/12		\$16,190,000.00	100.00%	31/07/02
Econo-Finanzas, S.A.	9.50%	27/07/02		\$15,000.00	103.27%	22/07/02
Emp. Gen. Eléctrica Fortuna, S.A.	10.125%	16/12/13		\$1,694,000.00	103.00%	25/07/02
III Fideicomiso de Prest. Hipo.	7.25%	18/12/31		\$10,000,000.00	100.00%	25/07/02
RECOMPRAS						
Aseguradora Mundial, S.A.	10.183877%	30 días		\$772,022.24		18/07/02
Empresa General de Invs., S.A.	3.845%	61 días		\$500,000.00		25/07/02
Empresa General de Invs., S.A.	3.828750%	122 días		\$1,199,999.97		26/07/02
Primer Banco del Istmo, S.A.	4.25%	30 días		\$1,000,000.00		25/07/02
VALORES DEL ESTADOS						
Notas del Tesoro	7.25%	12/07/05		\$1,000,000.00	98.68%	31/07/02
Letras del Tesoro		18/07/03		\$27,350,000.00	95.895%	16/07/02
Bonos Deuda Pública Externa	8.875%	30/09/27		\$300,000.00	92.00%	29/07/02
Bonos Deuda Pública Externa	9.625%	08/02/11		\$455,000.00	100.125%	18/07/02

Mercado Accionario del 16 al 31 de julio de 2002

Nombre de Emisor	Símbolo	Alto	Bajo	Ultimo	Vol. Ult.	Vol. Tot.	Monto	Fecha
Banco del Istmo, S.A.	BIST	13.60	12.00	13.60	1,000	70,839	\$833,679.80	31/07/02
Empresa General de Invs., S.A.	EGIN	16.50	16.50	16.50	0	240	\$3,960.00	31/07/02
Grupo Financiero Continental	GFCO	9.20	9.20	9.20	0	10,000	\$92,000.00	24/07/02
Grupo Melo, S.A.	MELO	19.50	19.50	19.50	0	2,890	\$56,355.00	17/07/02
Grupo Wall St. Securities, S.A.	WALL	22.60	22.60	22.60	22.60	0	100	\$2,260.00
		18/07/02						
TOTAL						83,829	\$1,056,783.80	
ACCIONES PREFERENTES ACUMULATIVAS								
Primer Banco del Istmo, S.A.	BIST07PREFA	100.00	100.00	100.00	100.00	400	\$6,689,500.00	24/07/02
Banco Panamericano, S.A.	BPAN09PFREFA	1,030.00	1,020.00	1,030.00	1,030.00	600	\$615,000.00	25/07/02
ACCIONES DE FONDOS								
Panama Fixed Income Fund	INFPFIF	10.02	10.01	10.02	10.02	33,631	\$336,673.06	25/07/02

BOLSA DE VALORES DE PANAMA, S.A.

Estadísticas del 16 al 31 de julio de 2002

Volumen Negociado por Mercado

Mercado	Monto (en US\$)	Porcentaje
Mercado Primario	51,536,060	69
Mercado Secundario	17,481,016	23
Recompras	5,968,926	8
Total	74,986,002	100

Volumen Negociado por Instrumento

Instrumento	Monto (en US\$)	Porcentaje
Valores Comerciales Negociables	447,000	1
Bonos	31,964,754	43
Papeles Comerciales	-	-
Papeles del Estado	27,975,893	37
Acciones	988,255	1
Acciones de Fondos	336,673	0
Acciones preferentes acumulativas	7,304,500	-
Recompras	5,968,926	8
Total	74,986,002	100

Volumen Negociado por Sector

Sector	Monto (en US\$)	Porcentaje
Público	27,975,893	37
Privado	47,010,108	63
Total	74,986,002	100

Vencimiento de Valores Corporativos

Por vencimiento	Monto (en US\$)	Porcentaje
0 a 60 días	-	-
61 a 90 días	-	-
91 a 180 días	200,000	1
181 a 360 días	247,000	1
de 1 a 3 años	3,998,486	12
de 3 a 5 años	31,535	0
más de 5 años	27,934,733	86
Total	32,411,754	100

Rendimiento de las Recompras, según vencimiento

Vencimiento	Rendimiento
30 días	10.1839%
30 días	4.2500%
61 días	3.8450%

Subasta de Letras del Tesoro del 16 de julio de 2002

Monto subastado: US\$40,000,000

	Monto adjudicado (en US\$)	Tasa de descuento (%)	Tasa de rendimiento (%)	Diferencia Labor 1 año (BP'S)
Competitiva	7,350,000.00			
No Competitiva gobierno	20,000,000.00			
Promedio		3.95	4.11	211

INDICADORES ECONOMICOS

INDICADORES ECONÓMICOS DE ACTUALIDAD

Sectores/Indicador	Unidad	Período	2001	2002	% de variación
Agropecuaria					
Exportación de Bananos	Millones de Kilos Netos	Enero - abril	145.5	137.4	-5.6
Exportación de Camarones	Millones de Kilos Netos	Enero - abril	1.3	0.8	-35.7
Sacrificio de ganado vacuno	cabezas	Enero - abril	97,859	95,136	-2.8
Industria Manufacturera					
Producción de bebidas gaseosas	miles de litros	Enero - abril	49,764	56,570	13.7
Producción de bebidas alcohólicas	miles de litros	Enero - abril	45,550	45,602	0.1
Producción de cervezas	miles de litros	Enero - abril	42,011	41,722	-0.7
Construcción					
Valor de los permisos	millones de B./	Enero - abril	150.7	123.3	-18.2
Producción de concreto premezclado	metros cúbicos	Enero - abril	173,983	158,667	-8.8
Hotels y Restaurantes					
Entrada de turista al país	miles de personas	Enero - marzo	128	128	0.0
Gastos efectuados, total	millones de B./	Enero - marzo	120.2	143.8	19.6
Ocupación hotelera	en porcentaje	Enero - abril	33.3	35.9	7.6
Comercio Exterior					
Importaciones	millones de B./	Enero - marzo	743.4	679.4	-8.6
Exportación	millones de B./	Enero - abril	274.2	241.9	-11.8
Importaciones Zona Libre de Colón	millones de B./	Enero - abril	144.1	127.8	-11.3
Reexportaciones Zona Libre de Colón	millones de B./	Enero - abril	166.0	162.4	-2.2
Canal de Panamá					
Tránsito de navas	número de barcos	Enero - abril	4,326	4,179	-3.4
Ingreso por peaje	millones de B./	Enero - abril	202.4	200.0	-1.2
Sistema Bancario					
<i>Cartera crediticia</i>					
Créditos Internos	millones de B./	Marzo	19,114.9	17,472.2	-8.6
Créditos Externos	millones de B./	Marzo	11,745.3	11,634.7	-0.9
Depósitos	millones de B./	Marzo	7,369.6	5,837.4	-20.8
Depósitos internos	millones de B./	Marzo	20,999.7	19,066.1	-9.2
Depósitos externos	millones de B./	Marzo	13,778.0	12,975.8	-5.8
Depósitos externos	millones de B./	Marzo	7,221.7	6,090.3	-15.7
Sector Público					
Ingresos Totales	millones de B./	Enero - abril	1,118.1	1,049.4	-6.1
Ingresos Corrientes	millones de B./	Enero - abril	563.2	483.6	-14.1
Ingresos Tributario	millones de B./	Enero - abril	339.6	337.2	-0.7
Ingresos No tributarios	millones de B./	Enero - abril	157.4	136.9	-13.0
Impuesto ITBM (Declaración venta)	millones de B./	Enero - abril	25.1	23.4	-6.6
Ingresos de Capital	millones de B./	Enero - abril	552.6	522.9	-5.4
Precios					
Índice de Precio al Consumidor	1987 = 100	abril	114.5	115.3	0.7

Fuente: Elaborado por la BVP con base en datos de la Contraloría General de la República (junio de 2002)

ESTADOS FINANCIEROS RECIBIDOS AL 31 DE JULIO DE 2002

No Auditados al 31 de mayo de 2002

Compañía Azucarera La Estrella, S.A.
Central de Granos de Coclé, S.A.
Camaronera de Coclé, S.A.
Industrias de Nata, S.A.

No Auditados al 30 de junio de 2002

Cervecería Nacional, S.A.

EMISIONES EN TRAMITE DE LISTADO

EMISOR	TITULO	PLAZO	TASA	MONTO	PUESTO DE BOLSA
Varela Hermanos, S.A.	Bonos Agro.	10 años	5.00%	US\$8.00MM	BG Investments Co., Inc.
Agroindustrial Rey, S.A.	Bonos Agro.	5 años	P/D	US\$6.00MM	BG Investments Co., Inc.



La Gaceta Bursátil

Publicación Quincenal de la Bolsa de Valores de Panamá, S.A.
Para comentarios y sugerencias escriba al Fax (507)269-2457,
al Apdo. 87-0878. Panamá, Rep. de Panamá o e-mail:
bvp@panabolsa.com/Web Page: www.panabolsa.com
Editado por la Bolsa de Valores de Panamá, S.A.
Datos recopilados por el Depto de Desarrollo de la BVP.

La Gaceta Bursátil, (c) 2001,
Bolsa de Valores de Panamá.

Prohibida su reproducción total o
parcial sin el consentimiento de la
BVP.