



# LA GACETA BURSATIL

PUBLICACION QUINCENAL DE LA BOLSA DE VALORES DE PANAMA, S.A.

1 de octubre de 2002

EDICION No. 270

**INDICE BVP: 434.24**

Valor al	Cambio	Cambio
31/12/2001	30/09/02	%
411.71	+22.53	+5.47

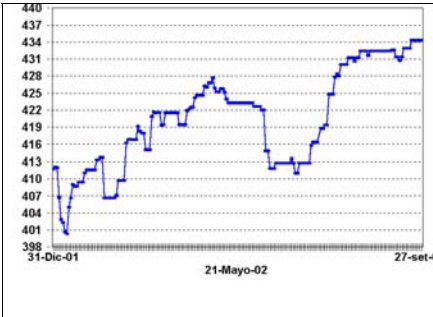

**Volumen Quincenal  
US\$49,478,209.71**

Cambio vs. quincena anterior	% de Cambio	Total Acumulado 2002	% de Cambio a la Fecha '02 vs. 01
-45,920,595.00	-48.13%	US\$965,456,796.22	+26.60%

**Volumen Diario de la Quincena  
16/09/02 al 30/09/02**

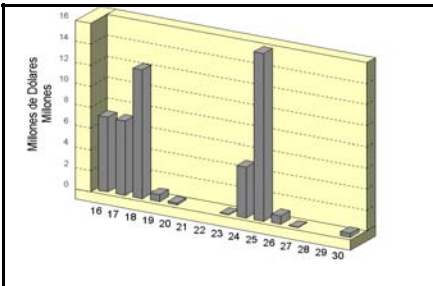

**Volumen Mensual  
Últimos 12 meses**

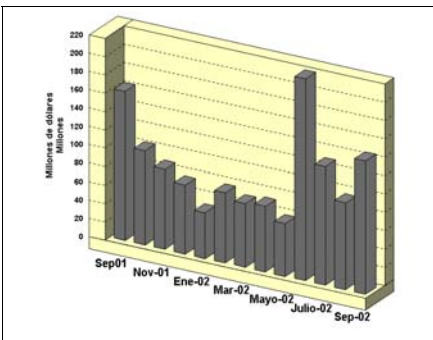

## GLOSAS DEL MERCADO

### REY HOLDINGS CORP. ANUNCIA PAGO DE DIVIDENDOS

Rey Holdings Corp. (REYH), anuncia en nota enviada a la Bolsa de Valores de Panamá que su Junta Directiva en su reunión del 25 de septiembre de 2002 decretó pago de dividendos para el tercer trimestre del año fiscal 2001/2002, calculados en base a B/.0.05 por acción a los accionistas registrados con Rey Holdings Corp. al 25 de septiembre de 2002. Termina la nota anunciando que los dividendos serán pagaderos a partir del 27 de septiembre próximo pasado.

### COMUNICADO DE PRENSA DE PRIMER BANCO DEL ISTMO, S.A.

A continuación reproducimos comunicado de prensa de Primer Banco del Istmo, S.A.: "Nota de Prensa. Exitosamente culmina la integración de Bancolat con Banistmo. Primer Banco del Istmo, S.A. (Banistmo) y Banco de Latinoamérica, S.A. (Bancolat) se complacen en anunciar a sus clientes, colaboradores y público en general la exitosa culminación de su integración operativa el día 23 de septiembre de 2002, fecha en que Bancolat se fusiona por absorción con Banistmo. A partir de la fecha, los clientes de Bancolat serán atendidos por la amplia red de 25 sucursales de Banistmo estratégicamente ubicadas a nivel nacional, las cuales ofrecen todos los servicios financieros, tanto para clientes personales como empresariales.

Banistmo cuenta con modernas sucursales equipadas con una plataforma tecnológica a la vanguardia y profesionales altamente calificados. Personal de atención al cliente de Bancolat ha sido trasladado a Banistmo para preservar lo más posible la familiaridad de la relación banco-cliente. Además, nos distinguimos

por la variedad de servicios y facilidades que ofrecemos a nuestros clientes, entre los cuales destacamos cómodos auto-bancos con horarios extendidos, banco por internet, banca por teléfono, un centro de atención al cliente y más de 60 cajeros automáticos en todo el país. En el mes de abril de 2002, Banistmo e Inversiones Latinoamericanas, S.A., tenedora de las acciones de Bancolat, suscribieron el acuerdo de integración que dio lugar a este eventual fusión por absorción de Bancolat con Banistmo. Banistmo es el primer grupo financiero de Panamá y Centroamérica, obteniendo la posición de liderazgo mediante una estrategia de fusiones y adquisiciones que data desde 1986, y que más recientemente, en 1999, se torna al mercado regional. Al 30 de junio de 2002, Banistmo reportó una utilidad neta para los primeros seis meses del año de \$32.0 millones, lo que representa un aumento de 27% sobre el mismo período del año anterior. A esta fecha, sus activos sumaron a \$4,253 millones y su patrimonio a \$445 millones. Panamá, 23 de septiembre de 2002", termina señalando el comunicado.

### ECONO-FINANZAS, S.A. ANUNCIA RE- DENCION DE \$3.5 MILLONES DE BONOS CORPORATIVOS

Econo-Finanzas, S.A. mediante nota dirigida a la Bolsa de Valores de Panamá, S.A. anuncia que al 30 de septiembre a través de su Agente de Pago Primer Banco del Istmo, redimirá la suma total de \$3.5 millones a sus tenedores de las siguientes Emisiones de Bonos Corporativos: Bonos que vencen el 17 de octubre de 2002 por un monto total de US\$2.600,000.00. Bonos que vencen el 20 de octubre de 2003 por un monto total de US\$900,000.00.

### INDICE

Glosas y Más Glosas	2
Pago de Cúpones	3
Mercado Accionario	4
Actividad de la Quincena	5
Estadísticas de la Quincena	6
Estados Financieros Recibidos y Gráfica	7

Termina informado la nota que los fondos se encuentran a la fecha consignados en sendas cuentas de ahorro en Primer Banco del Istmo, a la espera del Día de Pago de Interés: 30 de septiembre de 2002.

## **CORTE SUPREMA DE JUSTICIA FALLA EN CUANTO A LA INCONSTITUCIONALIDAD DE LA FRASE "CORREDOR DE VALORES" CONTENIDA EN EL ARTÍCULO 284 DEL DECRETO LEY 1 DE 1999.**

A continuación reproducimos gacetilla publicada en el Boletín No. 39-02 del 23 al 27 de septiembre de 2002 de la Comisión Nacional de Valores como sigue: "Mediante sentencia del 3 de septiembre de 2002, el Pleno de la Corte Suprema de Justicia de la República de Panamá decidió la acción de inconstitucionalidad contra el artículo 284 del Decreto Ley interpuesta por la firma SUCRE, ARIAS & REYES, en representación de la señora Marielena García Maritano, actuando en nombre y representación de la Asociación de Agentes Vendedores de Valores de Panamá. La Corte Suprema de Justicia señala que *"a juicio del Pleno, la frase "corredor de valores" contenida en el artículo 284 del Decreto - Ley No. 1 de 1999, no viola el artículo 43 del texto constitucional, ya que, si bien, dicha norma altera para el futuro ciertos requisitos para la concesión de las licencias de los corredores de valores, la misma reconoce como válidas aquellas concedidas bajo el imperio de las disposiciones anteriores, aún cuando sea por un tiempo límite de seis meses, contados a partir de la entrada en vigencia del Decreto-Ley, período dentro del cual el interesado podrá obtener la nueva licencia, conforme a los nuevos requisitos exigidos."* (...) *"En cuanto al artículo 40 del texto constitucional, que consagra el principio de libertad de profesión u oficio, sujeto a las restricciones que la ley imponga (...) considera la Corte que la norma impugnada tampoco es contraria a la ley y espíritu del citado artículo 40 del Estatuto Fundamental."* Concluye el fallo in comento señalando que *"la Corte Suprema, EN PLENO, administrando justicia en nombre de la República y por autoridad de la Ley, DECLARA QUE NO ES INCONSTITUCIONAL la frase "Corredor de Valores" contenida en el artículo 284 del Decreto - Ley No. 1 de 8 de julio de 1999."*

### **PRIMER BANCO DEL ISTMO, S.A. ANUNCIA HECHO RELEVANTE**

A continuación reproducimos nota de Primer Banco del Istmo, S.A.: "Hecho Relevante. Nos complace informarle que en la reunión de Junta Directiva del pasado lunes 26 de agosto se aprobó la recomendación del Comité de Auditoría de la Junta Directiva para la contratación de los servicios de auditoría de la firma PriceWaterhouseCoopers. La firma de auditores PriceWaterhouseCoopers ha sido seleccionada para efectuar las auditorías de Primer Banco del Istmo, S.A. y Subsidiarias locales y extranjeras. Fdo. L.J. Montague Belanger, Vicepresidente Ejecutivo."

### **CORPORACION INCEM, S.A. CONVOCA A ASAMBLEA DE ACCIONISTAS**

Corporación Incem, S.A. (INCEM) anunció en un periódico la localidad que su Junta Directiva hace formal citación a todos los accionistas a la Asamblea General Extraordinaria de Accionistas que se llevará a cabo el día viernes 18 de octubre de 2002 a las 3:30 de la tarde en el Salón Los Girasoles del Hotel Holiday Inn, ubicado en Calle Manuel Espinosa Batista y Eusebio A. Morales.

El anuncio sigue informando que la reunión tendrá los siguientes fines:

1. Verificación del quórum.
2. Modificación de la Cláusula Sexta, numeral VIII, literal (ii) del Pacto Social de la sociedad.

### **FITCH AJUSTA PERSPECTIVA DE LA CALIFICACION DE PRIMER BANCO DEL ISTMO, S.A**

Mediante nota del 1 de octubre de 2002, Primer Banco del Istmo, S.A. comunica el siguiente hecho relevante: "La agencia calificadora, Fitch, reafirmó la semana pasada su calificación de BB+ de Primer Banco del Istmo, S.A., ajustó su perspectiva a futuro de estable a negativa. Al reafirmar la calificación, la agencia calificadora está indicando que el perfil de la empresa se mantiene dentro de los niveles presentes y recientes. En esta ocasión, Fitch, comenta que considera que la estrategia de expansión de Banistmo valorará su franquicia, lo que le proveerá los beneficios de economías de escala, mayores ingresos y diversificación de riesgo. Sin embargo, consideran que la desaceleración económica pondrá más presión sobre la estrategia de expansión, igual como lo ha hecho al resto del sistema bancario.

Continúa informando la nota que "Banistmo recientemente reportó sus resultados para el primer semestre del año mostrando un aumento de 27% en sus utilidades contra el mismo período del año anterior, y un incremento de \$52 millones en su patrimonio sobre el cierre del año 2002.

En cuanto a otras observaciones de Fitch, Alberto Vallarino comentó lo siguiente: "La continuación de nuestra estrategia, como cualquier estrategia de expansión, seguirá requiriendo capital adicional. Tenemos nuevas metas que nos llevarán a un índice de capitalización del 15% final del 2005, muy por encima del 11.1% actual, y del 8% requerido por Basilea. La creciente proyección de utilidades y del valor intrínscico de la empresa asegurará nuestro cumplimiento con el plan."

Por otro lado, sigue informando la nota que la calidad de la cartera, que Fitch reporta se ha deteriorado conforme Banistmo ha incorporado las carteras de instituciones adquiridas, "ésta ahora sometida a las mismas normas estrictas de administración de riesgos que han caracterizado la calidad histórica de nuestras carteras, por lo que estamos en proceso de revertir la reciente tendencia. Además, contamos con una cobertura de reservas y garantías que sobrepasan la cartera vencida y morosa en 118%, agregó Alberto Vallarino."

Finaliza informando la nota que comentó el Presidente Ejecutivo, "El entorno es igual para todos. Lo que hace la diferencia es la estrategia que uno implemente y la capacidad que una institución tiene para ejecutarla. Luego de una larga experiencia expansiva, que se inicia desde 1986, y que más recientemente se enfoca en la visión de convertirnos en la principal institución financiera de la región, junto con los resultados logrados a la fecha, seguimos seguros con nuestro plan de negocio."

\*\*\*\*\*

PAGO DE CUPONES OCTUBRE 2002

Bonos Corporativos

EMISOR	TASA			
<b>FECHA</b>				
ALQUILERES ADAPTABLES, S.A.	Prime+1.0%	15	ECONOFINANZAS, S.A.	8.7500% 20
ALTOS DE VISTMARES, S.A.	LIB3M+4.5%	15	ECONOPLADE, S.A.	9.2500% 15
ARREN. CORPORATIVA, S.A.	8.0000%	29	FINANCIERA PANAMA, S.A.	10.5000% 1
ARREN.LATINOAMERICANA, S.A.	9.2500%	15	FINANCIERA PANAMA, S.A.	10.5000% 1
ARREN. LATINOAMERICANA, S.A.	9.2500%	15	FINANCIERA PANAMA, S.A.	11.0000% 1
ARREN. LATINOAMERICANA, S.A.	9.5000%	15	FINANCIERA PANAMA, S.A.	11.0000% 1
BCO. CONTINENTAL DE PANAMA, S.A.	7.0000%	30	FORTUMAN, S.A.	9.5000% 14
BANCO DE LATINOAMERICA, S.A.	8.7500%	18	H .TZANETATOS, S.A.	12.0000% 31
BANCO DE LATINOAMERICA, S.A.	8.8750%	18	H. TZANETATOS S.A.	LIB3M+2.5% 25
BANCO GENERAL, S.A.	7.5000%	30	IMOBILIARIA ARMONIA, S.A.	9.0000% 17
BIENES RAICES PORTOBELLO, S.A.	9.5000%	30	IMOBILIARIA ARMONIA, S.A.	10.0000% 17
BLUE RIBBON PRODUCTS, S.A.	12.0000%	31	IMOBILIARIA ARMONIA, S.A.	11.0000% 17
CAZAGO, S.A.	9.0000%	17	MULTI HOLDING CORPORATION	6.0000% 30
CAZAGO, S.A.	10.0000%	17	I FIDEICOMISO (LA HIPOTECARIA,)	8.0000% 1
CAZAGO, S.A.	11.0000%	17	III FIDEICOMISO (LA HIPOTECARIA)	14.0000% 1
CHASE INV'T BANK (FIDEICOMISO)	Variable	25	III FIDEICOMISO (LA HIPOTECARIA) Ind-1.75%	1
CHASE INV'T BANK II (FIDEICOMISO)				
	Variable	25		
CHASE INVESTMENT BANK III (FIDEIC)				
	Variable	25		
CIA. PANAMEÑA DE CREDITO , S.A.	9.2500%	15		
CIA. PANAMEÑA DE CREDITO , S.A.	9.3750%	15		
CIA DE FINANZAS Y SERVICIOS, S.A.				
	8.2500%	30		
ECONOFINANZAS, S.A.	9.0000%	17		

\*\*\*\*\*

## Indicadores del Mercado Accionario y Fondos de Inversión con datos hasta el 30 de septiembre de 2002

EMPRESAS	Precios al 30 de septiembre de		Acciones negociadas 6/ (en US\$) 6/	Volumen negociado (en US\$) 6/	Proporciones 2/		Rendimiento 3/		Capitalización de mercado
	2001	2002			P/Utilidad	P/Valor	Corriente	Total	
Aseguradora Mundial, S.A.	7.00	6.60	41,916	232,156	11.2	1.8	4.8%	-0.9%	55,532,987
Primer Banco del Istmo, S.A.	10.20	14.00	790,742	9,772,170	8.4	1.0	4.0%	41.3%	429,299,724
Bolsa de Valores de Panamá, S.A.	23.50	20.00	5,500	110,000	11.3	1.3	0.9%	-14.0%	3,600,000
Capitales Nacionales, S.A. 7/	10.80	2.00	0	0	0.2	1.2	834.5%	753.0%	18,404,768
Cervecería Barú-Panamá, S.A.	10.00	10.00	550	5,500		1.2	0.0%	0.0%	38,570,820
Cervecería Nacional, S.A.	11.00	14.00	0	0	18.7	2.1	3.4%	30.7%	215,029,668
Coca Cola de Panamá, S.A.	14.70	17.00	139,910	2,378,470		1.1	1.8%	17.5%	66,882,165
Corporación Incem, S.A.	50.00	48.00	0	0		2.0	0.0%	-4.0%	105,338,688
Corp. Micro-Financiera Nacional, S.A.	1.10	1.00	0	0		1.5	0.0%	-9.1%	6,818,910
Econo-Grupo, S.A.	4.00	4.00	0	0		2.7	0.9%	0.9%	55,099,464
Empresa General de Inversiones, S.A.	13.80	16.50	339,898	5,846,673		13.8	1.9	3.6%	675,740,769
Empresa Tagaropulos	13.50	4.00	0	0		3.5	0.0%	-70.4%	14,862,172
Equus Entertainment de Panamá, S.A.	10.50	10.00	12,400	124,000		2.2	0.0%	-4.8%	4,000,000
Financiera Automotriz, S.A.	7.00	7.00	0	0		23.8	0.8	0.4%	25,503,170
Golden Forest, S.A.	1150.00	1150.00	0	0		30.6	1.9	0.0%	5,342,900
Grupo Assa, S.A.	14.50	19.20	14,739	248,824		9.9	1.6	6.8%	182,920,416
Grupo Financiero Continental, S.A.	9.20	9.20	1,811,900	16,323,728		9.2	1.5	1.7%	21,420,480
Grupo Melo, S.A.	20.00	19.50	16,500	326,250		49.0	1.2	1.7%	538,182,957
Grupo Wall Street Securities, S.A.	23.00	18.00	24,508	566,422		21.6	2.1	6.1%	60,800,076
Geoinfo Internacional, S.A.	1.50	1.50	0	0		32.5	0.0	0.0%	3,371,333
Multi Holding Corporation	20.00	17.00	46,093	744,774		9.9	1.9	1.9%	284,780,413
Panaholding Group	3.50	3.50	313,867	947,180		17.6	1.6	1.1%	63,163,513
QBE del Istmo, Cia Reaseguradora Inc.	6.30	6.30	1,608	0		3.5	1.0	0.0%	13,387,500
Rey Holding Corp.	n.a.	18.00	0	28,944		17.0	2.2	1.5%	66,879,774
Tropical Resorts International, Inc.	12.20	12.20	0	0				0.0%	12,810,000
Union Nacional de Empresas, S.A.	11.00	10.40	6,452	67,101		1.1	1.1	1.5%	53,215,011
<b>Promedios y Total</b>			<b>3,924,574</b>	<b>41,220,254</b>	<b>12.0</b>	<b>1.2</b>	<b>33.7%</b>	<b>32.1%</b>	<b>3,020,957,678</b>

FONDOS (30 de septiembre)	Precios al 30 de septiembre		Rendimiento 4/	VNA 5/
	2001	2002		
Panama Fixed-Income Fund 8/	10.06	10.09	9%	43,586,551
High Yield Fund 8/	8.20	9.34	23%	9,108,740
Fondo General de Inversiones	1.00	1.00	6%	70,457,516
<b>Promedio y Total</b>				<b>123,152,807</b>

1/ Se refiere a la fecha en que fue fijado el último precio de la acción

2/ Las razones de las empresas han sido calculadas utilizando cifras de los últimos 12 meses. Cuando la relación aparece en blanco, significa que la razón es negativa

3/ El cálculo del rendimiento incluye los dividendos pagados en efectivo en los últimos 12 meses.

4/ Rendimiento de los últimos 12 meses

5/ Valor Neto de Activos.

6/ Incluye la negociación de BIPAN Holding Corp e Inverlat

7/ Incluye el pago de dividendo de US\$16.45 por acción

8/ Datos al 31 de agosto de 2002

**Favor reportar cualquier error u omisión en esta página al Departamento de Desarrollo de la BVP. Gracias.**

## Actividad del 16 al 30 de septiembre de 2002

### Valores de Renta Fija

Nombre de Emisor/Valor	Tasa	Vencimiento	Compra Venta	Monto/Volumen	Precio	Fecha
<b>VALORES COMERCIALES NEGOCIABLES</b>						
Arrend. Centroamericana, S.A.	6.75%	29/03/03		\$1,500,000.00	100.00%	30/09/02
Econo-Finanzas, S.A.	6.75%	23/03/03		\$300,000.00	100.00%	19/09/02
Econo-Finanzas, S.A.	7.50%	20/08/03		\$40,000.00	100.00%	25/09/02
Econo-Finanzas, S.A.	7.50%	17/08/03		\$20,000.00	100.00%	20/09/02
Gran Financiera Nacional, S.A.	7.00%	08/12/02		\$7,000,000.00	100.00%	16/09/02
Gran Financiera Nacional, S.A.	7.00%	28/09/02		\$4,375,000.00	100.00%	17/09/02
Empresas Tagarópulos, S.A.	7.00%	15/03/03		\$90,000.00	100.00%	26/09/03
Empresas Tagarópulos, S.A.	7.25%	26/09/03		\$445,000.00	100.00%	26/09/03
Empresas Tagarópulos, S.A.	7.00%	30/03/03		\$20,000.00	100.00%	26/09/02
<b>BONOS</b>						
Agroindustrial Rey, S.A.	5.00%	16/09/07		\$3,423,000.00	100.00%	24/09/02
Banco Continental, S.A.	7.625%	25/06/06		\$160,000.00	107.107%	18/09/02
Banco Continental, S.A.	8.00%	25/06/06		\$240,000.00	108.3346%	18/09/02
Cía. de Finanzas y Svcs., S.A.	8.25%	30/07/12		\$300,000.00	100.00%	17/09/02
Econo-Finanzas, S.A.	9.75%	27/07/06		\$400,000.00	103.99%	25/09/02
Petroleos Delta, S.A.	7.7525%	10/02/04		\$5,000,000.00	101.00%	25/09/02
III Fideicomiso de Pres. Hip.	7.25%	18/12/31		\$85,000.00	100.00%	25/09/02
Varela Hermanos, S.A.	5.00%	20/09/07		\$8,000,000.00	100.00%	25/09/02
<b>VALORES DEL ESTADOS</b>						
Notas del Tesoro	7.25%	12/07/05		\$100,000.00	99.51%	26/09/02
Letras del Tesoro		18/07/02		\$2,000,000.00	97.0516%	18/09/02
Letras del Tesoro		22/11/02		\$10,000,000.00	99.5305%	18/09/02
<b>RECOMPRAS</b>						
Aseguradora Mundial, S.A.	10.1838%	31 días		\$772,022.24		17/09/02
Inmobiliaria Riperez, S.A.	3.75%	31 días		\$1,000,000.00		24/09/02
Primer Banco del Istmo, S.A.	4.25%	31 días		\$1,000,000.00		25/09/02

## Mercado Accionario del 16 al 30 de septiembre de 2002

Nombre de Emisor	Símbolo	Alto	Bajo	Ultimo	Vol. Ult.	Vol. Tot.	Monto	Fecha
Primer Banco del Istmo, S.A.	BIST	14.10	14.00	14.00	441	6,348	\$89,072.00	25/09/02
Empresa General de Invs., S.A.	EGIN	16.50	16.40	16.50	3,000	45,040	\$742,716.00	26/09/02
Grupo Financiero Continental	GFCO	9.20	9.20	9.20	0	828	\$7,617.60	16/09/02
Grupo ASSA, S.A.	ASSA	19.20	19.20	19.20	0	1,194	\$22,924.80	23/09/02
Rey Holdings, Corp.	REYH	18.00	18.00	18.00	0	1,608	\$28,944.00	16/09/02
<b>TOTAL</b>						<b>55,018</b>	<b>\$891,274.40</b>	
<b>ACCIONES PREFERENTES ACUMULATIVAS</b>								
Primer Banco del Istmo, S.A.	BIST07PREFA	100.00	100.00	100.00	100.00	7,352	\$735,200.00	30/09/02
<b>ACCIONES DE FONDO</b>								
Panama Fixed Income Fund	INFPFIF		10.13	10.12	10.13	3,943	\$39,938.69	19/09/02

# BOLSA DE VALORES DE PANAMA, S.A.

## Estadísticas del 16 al 30 de septiembre de 2002

Volumen Negociado por Mercado		
Mercado	Monto (en US\$)	Porcentaje
Mercado Primario	26,256,633	53
Mercado Secundario	19,267,604	39
Recompras	3,953,973	8
<b>Total</b>	<b>49,478,210</b>	<b>100</b>

Volumen Negociado por Sector		
Sector	Monto (en US\$)	Porcentaje
Público	11,993,592	24
Corporativo	37,484,618	76
<b>Total</b>	<b>49,478,210</b>	<b>100</b>

Volumen Negociado por Instrumento		
Instrumento	Monto (en US\$)	Porcentaje
Valores Comerciales Negociables	14,160,000	29
Bonos	17,704,232	36
Papeles Comerciales	-	-
Valores del Estado	11,993,592	24
Acciones	891,274	2
Acciones de Fondos	39,939	0
Acciones preferentes acumulativas	735,200	-
Recompras	3,953,973	8
<b>Total</b>	<b>49,478,210</b>	<b>100</b>

Vencimiento de Valores Corporativos		
Por vencimiento	Monto (en US\$)	Porcentaje
0 a 60 días	4,375,000	14
61 a 90 días	7,000,000	22
91 a 180 días	-	-
181 a 360 días	2,785,000	9
de 1 a 3 años	5,050,000	16
de 3 a 5 años	12,009,909	38
más de 5 años	644,324	2
<b>Total</b>	<b>31,864,232</b>	<b>100</b>

Rendimiento de las Recompras, según vencimiento	
Vencimiento	Rendimiento
31 días	3.7500%
31 días	4.2500%
31 días	10.1800%

Subasta de Letras del Tesoro del 10 de septiembre de 2002				
Monto subastado: US\$25,000,000				
	Monto adjudicado (en US\$)	Tasa de descuento (%)	Tasa de rendimiento (%)	Diferencia Libor 1 año (BP'S)
Competitiva	6,500,000.00			
No Competitiva gobierno	12,500,000.00			
<b>Promedio</b>		<b>3.92</b>	<b>4.08</b>	<b>212</b>

## INDICADORES ECONOMICOS

INDICADORES ECONÓMICOS DE ACTUALIDAD					
Sectores/Indicador	Unidad	Período	2001	2002	% de variación
<b>Agropecuaria</b>					
Exportación de Bananos	Millones de Kilos Netos	Enero-julio	266.1	239.0	-10.2
Exportación de Camarones	Millones de Kilos Netos	Enero-julio	3.9	3.1	-20.0
Sacrificio de ganado vacuno	cabezas	Enero-julio	166,814	165,484	-0.8
<b>Industria Manufacturera</b>					
Producción de bebidas gaseosas	miles de litros	Enero-julio	83,802	97,949	16.9
Producción de bebidas alcohólicas	miles de litros	Enero-julio	77,378	81,950	5.9
Producción de cervezas	miles de litros	Enero-julio	71,018	75,136	5.8
<b>Construcción</b>					
Valor de los permisos	millones de B.	Enero-julio	228.7	185.6	-18.8
Producción de concreto premezclado	metros cúbicos	Enero-julio	295,480	293,519	-0.7
<b>Hotels y Restaurantes</b>					
Entrada de turista al país	miles de personas	Enero-julio	290	287	-1.0
Gastos efectuados, total	millones de B.	Enero-julio	279.3	306.3	9.7
Ocupación hotelera	en porcentaje	Enero-julio	32.8	34.6	5.5
<b>Comercio Exterior</b>					
Importaciones	millones de B.	Enero-julio	1,777.8	1,470.0	-17.3
Exportación	millones de B.	Enero-julio	423.1	399.0	-5.7
Importaciones Zona Libre de Colón	millones de B.	Enero-julio	2,706.1	2,518.0	-7.0
Reexportaciones Zona Libre de Colón	millones de B.	Enero-julio	2,945.3	2,704.4	-8.2
<b>Canal de Panamá</b>					
Tránsito de naves	número de barcos de alto calado	Enero-julio	7,231	7,136	-1.3
Ingreso por peaje	millones de B.	Enero-julio	337.8	346.8	2.7
<b>Sistema Bancario</b>					
<i>Cartera crediticia</i>					
Créditos Internos	millones de B.	junio	19,160.4	17,166.0	-10.4
Créditos Externos	millones de B.	junio	12,047	11,709	-2.8
Depósitos	millones de B.	junio	7,114	5,457	-23.3
Depósitos internos	millones de B.	junio	21,365.2	19,432.0	-9.0
Depósitos externos	millones de B.	junio	13,901	13,262	-4.6
	millones de B.	junio	7,464	6,170	-17.3
<b>Sector Público</b>					
Ingresos Totales	millones de B.	Enero-julio	1,675.7	1,849.7	10.4
Ingresos Corrientes	millones de B.	Enero-julio	1,096.2	899.3	-18.0
Ingresos Tributario	millones de B.	Enero-julio	576.7	579.5	0.5
Ingresos No tributarios	millones de B.	Enero-julio	285.5	266.9	-6.5
Impuesto ITBM (Declaración venta)	millones de B.	Enero-julio	38.7	39.3	1.7
Ingresos de Capital	millones de B.	Enero-julio	577.2	899.6	55.9
<b>Precios</b>					
Índice de Precio al Consumidor	1987 = 100	julio	113.9	115.4	1.3

Fuente: Elaborado por la BVP con base en datos de la Contraloría General de la República (septiembre de 2002)

## ESTADOS FINANCIEROS RECIBIDOS AL 30 DE SEPTIEMBRE DE 2002

### Auditados al 30 de junio de 2002

Cervecerías Barú-Panamá, S.A.  
Financiera Panamá, S.A.  
Franquicias Pascual, S.A.  
GB Group Corporation y Subs.  
Grupo Alimenticio Pascual, S.A.  
Grupo Financiero Delta, Corp.

### No Auditados al 30 de junio de 2002

Taca Internacional Airlines, S.A.

## RENDIMIENTO DE ALGUNOS INDICES AL 30 DE SEPTIEMBRE DE 2002

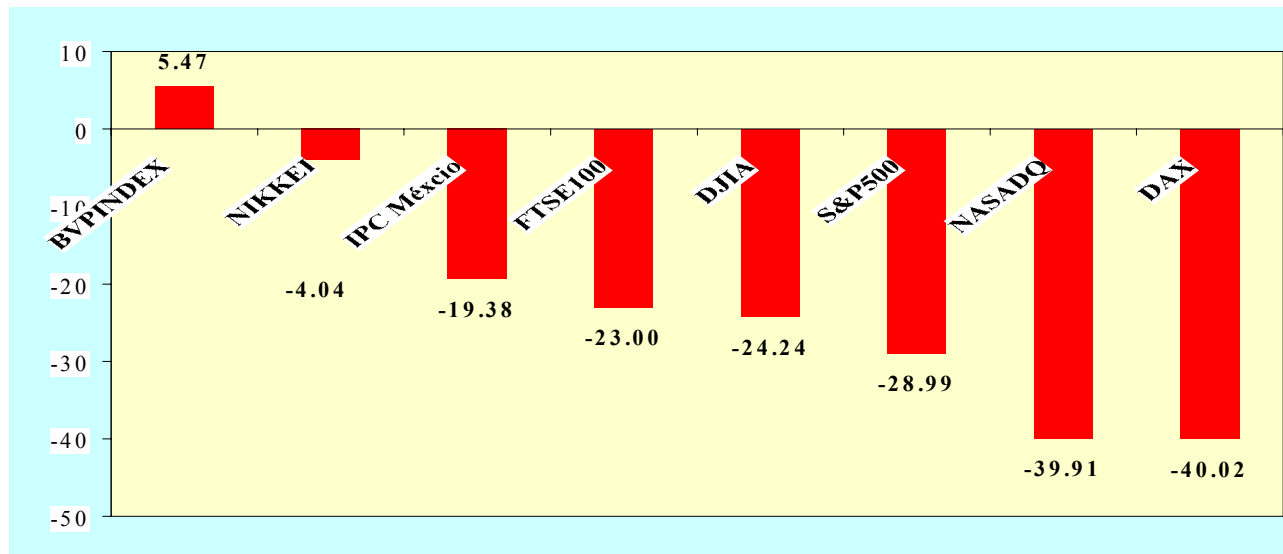

### La Gaceta Bursátil

Publicación Quincenal de la Bolsa de Valores de Panamá, S.A.  
Para comentarios y sugerencias escriba al Fax (507)269-2457,  
al Apdo. 87-0878. Panamá, Rep. de Panamá o e-mail:  
bvp@panabolsa.com/Web Page: www.panabolsa.com  
Editado por la Bolsa de Valores de Panamá, S.A.  
Datos recopilados por el Depto de Desarrollo de la BVP.

La Gaceta Bursátil, (c) 2002,

Bolsa de Valores de Panamá, S.A.

Prohibida su reproducción total o  
parcial sin el consentimiento de la  
BVP.