



LA GACETA BURSATIL

PUBLICACION QUINCENAL DE LA BOLSA DE VALORES DE PANAMA, S.A.

16 de enero de 2003

EDICION No. 277

INDICE BVP: 447.06

Valor al	Cambio	Cambio
31/12/2002	31/12/02	%
451.95	-4.9	-1.9%

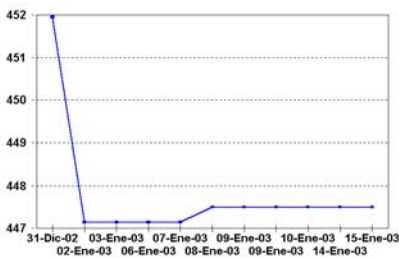

**Volumen Quincenal
US\$61,266,041**

Cambio vs quincena anterior	% de Cambio	Total Acumulado 2003	% de Cambio al Fecha '03 vs '02
\$-89,737,089	-59.4%	\$61,266,041	321.76%

**Volumen Diario de la Quincena
01/01/03 al 15/01/03**

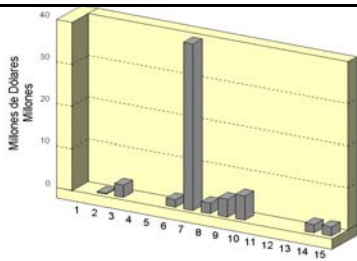

**Volumen Mensual
Últimos 12 meses**

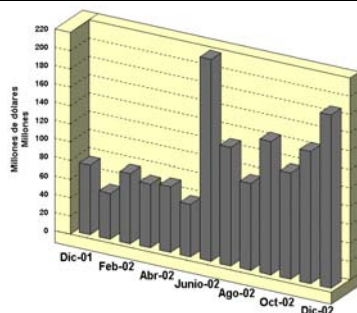

GLOSAS DEL MERCADO

FIDEMEC ANUNCIA CURSO EN EL INSTITUTO BANCARIO "IBI"

Desde el 27 de enero al 20 de febrero de 2003 el Instituto Bancario Internacional "IBI" y FIDEMEC estarán ofreciendo el curso: Preparación para el Examen de Licencia de Analista y Corredor de Valores. El mismo tendrá un horario de 5:00-8:00 p.m., con una duración de 48 horas y el costo será de B/.400.00 por participante.

Dentro del temario podemos mencionar: Finanzas Corporativas, Usos y Costumbres del Mercado, Contabilidad Financiera y Normas Internacional de Contabilidad, Mercados de Capitales, Sociedades de Inversión, Manejo de Cartera de Inversión, Ley de Valores, entre otros.

Este curso está dirigido a Asesores de Inversión, Ejecutivos Principales, Administradores de Inversión, Analistas y Corredores de Valores. El propósito del curso es guiar al candidato a tomar el examen para la obtención de Licencia de Analista y Corredor de Valores a enfocar sus estudios en los temas específicos a tratarse en el examen de la CNV.

PRIMERA SUBASTA DE NOTAS DEL TESORO DEL GOB. DE LA REP. DE PANAMA PARA EL 2003

El pasado 7 de enero se llevó a cabo en el piso de negociaciones de la Bolsa de

Valores de Panamá, S.A. la primera Subasta de Notas del Tesoro del Gobierno de la República de Panamá. En dicha Subasta el Gobierno ofreció US\$35 millones con una tasa de interés de 7.25% con un vencimiento el 12 de julio de 2005. Las mismas fueron colocadas a un precio promedio ponderado de 99.99% con un rendimiento ponderado de 7.25% con un diferencial de 523 puntos básicos sobre un instrumento del Tesoro Norteamericano de similar vencimiento. Se recibieron ofertas por US\$52.9 millones de los cuales US\$21.3 millones correspondieron a cinco ofertas no competitivas del sector privado, US\$17.5 correspondieron a una oferta no competitiva del sector público y US\$14.2 correspondieron a catorce ofertas competitivas del sector privado.

G.B. GROUP CORPORATION ANUNCIA PAGO DE DIVIDEN- DOS

A continuación reproducimos nota de pago de dividendos de G.B. Group Corporation (GBGR), como sigue: "Nos complace comunicarle que el pago de dividendos de acciones de G.B. GROUP CORPORATION correspondiente al cuarto trimestre del año 2002, se efectuó el día 30 de diciembre de 2002, para todos los accionistas registrados al 25 de diciembre de 2002, a razón de US\$0.092 centavos por acción. Con éste pago de dividendos G.B. GROUP CORPORATION com-

INDICE

Glosas y Más Glosas	2
Pago de Cúpones y Emisiones y Trámite de Listado	3
Mercado Accionario	4
Actividad de la Quincena	5
Estadísticas de la Quincena	6
Gráfica	7

pleta su pago anual de dividendos para el 2002, declarado a razón de 0.368 centavos por acción. Atentamente, Dario Berbey, Vicepresidente Administración y Finanzas.”

SUBASTA DE LETRAS DEL TESORO POR US\$15MILLONES

El próximo 21 de enero de 2003, se llevará a cabo en el piso de negociaciones de la Bolsa de Valores de Panamá, S.A. la primera Subasta Pública de Letras del Tesoro del Gobierno de la República de Panamá para el año 2003.

En esta ocasión el Gobierno ofrecerá US\$15 millones a tasa múltiple con vencimiento a doce meses.

EMPRESA GENERAL DE CAPITAL, S.A. ANUNCIA HECHO RELEVANTE

A continuación reproducimos parte textual de texto de nota recibida en la BVP de Empresa General de Capital, S.A. como sigue: “El día 3 de enero de 2003, Empresa General de Capital, S.A., una subsidiaria 100% de Empresa General de Inversiones, S.A., ejerció la opción para adquirir un 30% adicional de Plastiglas Holding, S.A. (“Plastiglas”) según lo establecido en el contrato de compra venta firmado el 3 de diciembre de 2002, con lo cual la participación total asciende a un 60%.

Plastiglas es una empresa líder en la industria de envases plásticos incluyendo la inyección de preformas y soplado de envases tipo PET con operaciones en Panamá, El Salvador, Honduras y próximamente en Guatemala y Nicaragua. Sus plantas de producción están equipadas con la última tecnología para ofrecer el producto en el área Centroamericana, atendiendo a más de 300 clientes en las industrias de bebidas, alimenticia, farmacéutica, agroquímica y cosmética. Las ventas totales del Grupo al 30 de septiembre de 2002 ascienden a US\$26 millones.

Con la alianza entre ambas empresas, Plastiglas continuará implementando su estrategia de consolidación de liderazgo en la región, ampliando su base de clientes en los países donde opera y analizando nuevos mercados, manteniendo su filosofía de servicio al cliente y el desarrollo de productos de la más alta calidad.

Termina informando la nota que Empresa General de Inversiones, S.A. es una empresa pública de Panamá con franquicias en el sector financiero, de seguros y de petróleos con una capitalización de mercado de US\$695 millones, un patrimonio de US\$374 millones y una utilidad antes de impuestos de US\$45 millones al 30 de septiembre de 2002. Esta nota fue firmada por Raúl Alemán Z. Secretario.”

ANUNCIO DE ECONO-FINANZAS, S.A.

Econo-Finanzas, S.A. anuncia al público en general que al día 31 de diciembre de 2002, a través de su Agente de Pago, Primer Banco del Istmo, S.A., hizo efectivo el pago correspondiente a la redención anticipada de **U.S.\$1,500,000.00** seleccionados mediante el sorteo del día 10 de diciembre de 2002.

Con este pago, se acumulan **U.S.\$4,200,000.00** en concepto de redención **anticipada** parcial de la Emisión autorizada por la Comisión Nacional de Valores mediante la Resolución CNV-120-98, y cuyo vencimiento es el 20 de octubre de 2003 por un gran total de **U.S.\$12,000,000.00**.

Adicionalmente se anuncia que el día 17 de octubre de 2002 se culminó exitosamente con el ciclo de redenciones anticipadas y cancelación de la Emisión autorizada por la Comisión Nacional de Valores mediante la Resolución CNV-95-97 por la suma total de **U.S.\$10,000,000.00**.

Este ciclo de redenciones anticipadas inició el 30 de septiembre de 2001, y al 31 de diciembre de 2002 completó la suma total de **U.S.\$14,200,000.00**.

Para mayor información, sírvanse llamar al Emisor al teléfono 210-7000 ext. 293, o al Agente de Pago, Primer Banco del Istmo al 270-0015.

BOLSA DE VALORES DE PANAMA, S.A. ANUNCIA PAGO DE DIVIDENDOS

A continuación reproducimos nota de pago de dividendos de Bolsa de Valores de Panamá, S.A. como sigue:

“Por medio de la presente informamos que la Junta Directiva de la Bolsa de Valores de Panamá aprobó el día 15 de enero de 2003 un pago de dividendos extraordinarios a todos los accionistas registrados al 20 de enero de 2003 a razón de US\$0.24 por acción y con fecha de pago 30 de enero de 2003.

Igualmente, se aprobó un pago de dividendos en efectivo a razón de B/.0.36 centavos por acción distribuidos en cuatro pagos trimestrales de US\$0.09 por acción y pagadero de la siguiente forma:

<u>Fecha de Pago</u>	<u>Accionistas Registrados hasta</u>
14 de marzo de 2003	28 de febrero de 2003
16 de junio de 2003	30 de mayo de 2003
15 de septiembre de 2003	29 de agosto de 2003
15 de diciembre de 2003	28 de noviembre de 2003

Atentamente, Felipe E. Chapman Vice-Presidente Ejecutivo y Gerente General.”

PAGO DE CUPONES ENERO 2003

Bonos Corporativos

EMISOR	TASA	FECHA
ALTOS DE VISTMARES, S.A.	LIB3M+4.5%	15
ARRENDADORA CORPORATIVA, S.A.	8.0000%	29
ARRENDADORA LATINOAMERICANA, S.A.	9.2500%	15
ARRENDADORA LATINOAMERICANA, S.A.	9.2500%	15
ARRENDADORA LATINOAMERICANA, S.A.	9.5000%	15
BANCO CONTINENTAL DE PANAMA, S.A.	7.0000%	30
BANCO CONTINENTAL DE PANAMA, S.A.	PD	30
BANCO GENERAL, S.A.	7.5000%	30
BIENES RAICES PORTOBELO, S.A.	9.5000%	30
BLUE RIBBON PRODUCTS, S.A.	12.0000%	31
CAZAGO, S.A.	10.0000%	17
CHASE INVESTMENT BANK (FIDEICOMISO)	Variable	25
CHASE INVESTMENT BANK II (FIDEICOMISO)	Variable	25
CHASE INVESTMENT BANK III (FIDEICOMISO)	Variable	25
CIA. PANAMEÑA DE CREDITO, S.A.	9.2500%	15
CIA. PANAMEÑA DE CREDITO, S.A.	9.3750%	15
CIA DE FINANZAS Y SERVICIOS, S.A. (COFISESA)	8.2500%	30
ECONOFINANZAS, S.A.	8.7500%	20
ECONOPLADE, S.A.	9.2500%	15

FINANCIERA PANAMA, S.A.	10.5000%	1
FINANCIERA PANAMA, S.A.	10.5000%	1
FINANCIERA PANAMA, S.A.	11.0000%	1
FINANCIERA PANAMA, S.A.	11.0000%	1
FORTUMAN, S.A.	9.5000%	14
H. TZANETATOS, S.A.	12.0000%	31
H. TZANETATOS, S.A.	Lib 3M+2.5%	25
INMOBILIARIA ARMONIA, S.A.	10.0000%	17
INMOBILIARIA ARMONIA, S.A.	11.0000%	17
MULTI HOLDING CORPORATION	6.0000%	30
LA HIPOTECARIA, S.A.	8.0000%	1
LA HIPOTECARIA, S.A.	14.0000%	1
SEGUNDO FIDEICOMISO (LA HIPOTECARIA)	Ind-1.75%	1
TERCER FIDEICOMISO (LA HIPOTECARIA)	Ind - 1.75	1
Nota: No incluye términos y condiciones producto de reestructuración.		

Indicadores del Mercado Accionario y Fondos de Inversión con datos hasta el 15 de enero de 2003

EMPRESAS	Precios al 15 de enero de 2003		2003		Acciones negociadas 6/ (en US\$) 6/		Proporciones 2/		Rendimiento 3/		Capitalización de mercado
	2002		fecha de último precio 1/		Volumen negociado		P/Utilidad P/Vlibro		Corriente		
	2002	2003	2002	2003	2002	2003	2002	2003	2002	2003	
Aseguradora Mundial, S.A.	5.70	7.00	29-Nov-02	0	0	13.6	1.8	3%	26%	59,083,318	
Primer Banco del Istmo, S.A.	14.30	14.00	02-Ene-03	15,663	234,467	7.4	1.0	4%	2%	429,299,724	
Bolsa de Valores de Panamá, S.A.	20.00	20.00	26-Oct-01	0	0	8.8	1.2	1%	1%	3,600,000	
Capitales Nacionales, S.A. 6/	12.00	2.00	08-May-02	0	0	0.2		823%	739%	18,404,768	
Cervecería Barú-Panamá, S.A.	10.00	12.00	03-Oct-01	0	0		1.4	0%	20%	46,284,984	
Cervecería Nacional, S.A.	14.00	14.00	09-Nov-01	0	0	20.2	2.1	3%	3%	215,029,668	
Coca Cola de Panamá, S.A.	16.80	19.00	01-Ago-02	0	0		1.3	2%	15%	74,750,655	
Corporación Incem, S.A.	48.00	48.00	22-Nov-01	0	0		2.1	0%	0%	105,338,688	
Corp. Micro-Financiera Nacional, S.A.	1.10	1.00	24-Jul-02	0	0		1.5	0%	-9%	6,839,871	
Econo-Grupo, S.A.	4.00	4.00	13-Jun-00	0	0	58.5	2.7	1%	1%	55,081,940	
Empresa General de Inversiones, S.A.	13.70	17.50	06-Dic-02	185,754	3,210,695	13.5	2.0	3%	31%	717,324,563	
Empresa Tagarupulos	13.50	4.00	16-Sep-02	0	0		3.2	0%	-70%	14,862,172	
Financiera Automotriz, S.A.	7.00	7.00	20-Jun-00	0	0		9.2	1%	1%	25,503,170	
GB Group Corp.	n.a.	14.90	27-Dic-02	0	0		10.5	1.0	2%	0%	60,705,953
Golden Forest, S.A.	1150.00	1,150.00		0	0		32.4	1.8	0%	0%	5,342,900
Grupo Asa, S.A.	16.20	19.20	23-Sep-02	0	0		9.7	1.3	7%	25%	182,921,146
Grupo Financiero Continental, S.A.	n.a.	11.30	15-Ene-03	25,000	282,500		9.8	1.8	2%	0%	340,120,124
Grupo Melb, S.A.	20.00	19.50	07-Oct-02	0	0		108.6	1.2	1%	-1%	45,402,123
Grupo Wall Street Securities, S.A.	23.10	17.00	22-Oct-02	0	0		16.5	2.1	6%	-20%	57,279,919
Geoinfo Internacional, S.A.	1.50	1.50		0	0		2.8	2.8	0%	0%	3,371,333
Multi Holding Corporation	17.00	17.30	08-Ene-03	0	0		9.8	1.9	2%	4%	289,816,849
Panaholding Group	3.50	3.50	28-Jun-02	0	0		19.8	1.6	0%	0%	63,163,513
QBE del Istmo, Cia Reaseguradora Inc.	6.30	6.30	15-Dic-99	0	0		3.0	0.9	0%	0%	13,387,500
Rey Holding Corp.	n.a.	18.00	16-Sep-02	0	0		17.7	2.1	1%	0%	66,879,774
Tropical Resorts International, Inc.	12.20	12.20	14-Sep-00	10	122				0%	0%	12,810,000
Union Nacional de Empresas, S.A.	11.00	10.40	03-Ene-02	0	0		50.5	1.1	1%	-4%	53,215,011
Promedios y Total				226,427	3,727,784	11.7	1.4	33%	33%	2,965,818,664	

FONDOS	Precios al 31 de diciembre		Rendimiento 4/	VNA 5/
	2002	2003		
Panama Fixed-Income Fund 7/	10.06	10.19	9%	45,964,558
High Yield Fund 7/	8.20	9.31	20%	9,081,885
Fondo General de Inversiones	1.00	1.00	6%	70,457,516
Promedio y Total				125,503,959

- 1/ Se refiere a la fecha en que fue fijado el último precio de la acción
- 2/ Las razones de las empresas han sido calculadas utilizando cifras de los últimos 12 meses. Cuando la relación aparece en blanco, significa que la razón es negativa
- 3/ El cálculo del rendimiento incluye los dividendos pagados en efectivo en los últimos 12 meses.
- 4/ Rendimiento de los últimos 12 meses
- 5/ Valor Neto de Activos.
- 6/ Incluye el pago de dividendo de US\$16.45 por acción
- 7/ Datos al 30 de noviembre de 2002

Favor reportar cualquier error u omisión en esta página al Departamento de Desarrollo de la BVP. Gracias.

Actividad del 1 al 15 de enero de 2003

Valores de Renta Fija

Nombre de Emisor/Valor	Tasa	Vencimiento	Compra/Venta	Monto/Volumen	Precio	Fecha
VALORES COMERCIALES NEGOCIABLES						
Econo-Finanzas, S.A.	6.25%	14/07/03		\$106,000.00	100.00%	09/01/03
BONOS						
Banco Panamericano, S.A.	7.50%	24/12/07		\$1,400,000.00	101.00%	06/01/03
Capital Leasing & Finance, Inc.	8.75%	14/12/07		\$52,000.00	100.00%	14/01/03
Econo-Finanzas, S.A.	8.75%	20/10/03		\$101,000.00	100.00%	07/01/03
Emp. Gen. Elec. Fortuna, S.A.	10.125%	16/12/13		\$150,000.00	108.00%	14/01/03
VALORES DEL ESTADOS						
Notas del Tesoro	7.25%	12/07/05		\$35,000,000.00	99.99%	07/01/03
Notas del Tesoro	7.25%	12/07/05		\$2,672,000.00	100.5%	15/01/03
RECOMPRAS						
Emp. General de Invs., S.A.	3.79%	62 días		\$2,499,999.99		10/01/03
Emp. General de Invs., S.A.	7.00%	306 días		\$199,999.98		10/01/03
Soc. Alimentos de Primera, S.A.	7.00%	306 días		\$130,000.00		10/01/03
Banco Panamericano, S.A.	3.75%	30 días		\$1,375,000.00		03/01/03
Emp. Gen. Elec. Fortuna, S.A.	3.75%	31 días		\$2,000,000.00		09/01/03
Global Bank, Corp.	3.75%	31 días		\$1,025,000.00		07/01/03
Global Bank, Corp.	3.75%	31 días		\$975,000.00		08/01/03
Inmobiliaria Riperez, S.A.	3.75%	31 días		\$1,000,000.00		23/12/02
Primer Banco del Istmo, S.A.	4.25%	31 días		\$1,000,000.00		23/12/02
Cía. de Finanzas y Svcs., S.A.	3.00%	1 día		\$2,850,000.00		26/12/02
Emp. General de Invs., S.A.	8.5725%	16 días		\$690,000.01		31/12/02

Mercado Accionario del 1 al 15 de enero de 2003

Nombre de Emisor	Símbolo	Alto	Bajo	Ultimo	Vol. Ult.	Vol. Tot.	Monto	Fecha
ACCIONES COMUNES								
Primer Banco del Istmo, S.A.	BIST	14.00	13.80	14.00	14,254	16,754	\$234,467.40	15/01/03
Empresa General de Invs., S.A.	EGIN	17.50	17.00	17.50	10,000	185,754	\$3,210,695.00	14/01/03
Tropical Resorts International	TRES	12.20	12.20	12.20	10	10	\$122.00	02/01/03
Grupo Financiero Continental	GFCO	11.30	11.30	11.30	10,000	25,000	\$282,500.00	15/01/03
TOTAL						227,518	\$3,727,784.40	
ACCIONES PREFERENTES ACUMULATIVAS								
Primer Banco del Istmo, S.A.	BIST07PREFEA	100.00	100.00	100.00	950	8,907	\$890,700	14/01/03
Primer Banco del Istmo, S.A.	BIST09PREFEA	104.00	104.00	104.00	50	\$5,200.00	\$5,200.00	15/01/03
ACCIONES DE FONDO								
Banistmo Bond Fund	BFBONDFA	10.03	10.02	10.03	500	3,741	\$37,496.33	14/01/03
Banistmo Bond Fund II	BFBOND2A	10.03	10.00	10.03	14,500	191,025	\$1,911,937.85	14/01/03
Banistmo Growth Fund	BFBONDGROWF	20.50	20.50	20.50	12,081	12,081	\$247,620.63	09/01/03
Banistmo Large Cap. Fund	BFAFLARGECAP	7.42	7.42	7.42	12,081	24,671	\$183,044.22	09/01/03

BOLSA DE VALORES DE PANAMA, S.A.

Estadísticas del 1 al 15 de enero de 2003

Volumen Negociado por Mercado

Mercado	Monto (en US\$)	Porcentaje
Mercado Primario	37,450,159	61
Mercado Secundario	9,542,656	16
Recompras	14,273,227	23
Total	61,266,041	100

Volumen Negociado por Instrumento

Instrumento	Monto (en US\$)	Porcentaje
Valores Comerciales Negociables	106,000	0
Bonos	1,719,300	3
Papeles Comerciales	-	-
Valores del Estado	37,681,412	62
Acciones	3,727,784	6
Acciones de Fondos	2,862,419	5
Acciones preferentes acumulativas	895,900	-
Recompras	14,273,227	23
Total	61,266,041	100

Rendimiento de las Recomendaciones, según vencimiento

Vencimiento	Rendimiento
306 días	7.0000%
62 días	3.7900%
31 días	3.7500%
30 días	3.7500%

Volumen Negociado por Sector

Sector	Monto (en US\$)	Porcentaje
Público	37,681,412	62
Privado	23,584,630	38
Total	61,266,041	100

Vencimiento de Valores Corporativos

Por vencimiento	Monto (en US\$)	Porcentaje
0 a 60 días	-	-
61 a 90 días	-	-
91 a 180 días	-	-
181 a 360 días	207,000	11
de 1 a 3 años	-	-
de 3 a 5 años	1,456,000	80
más de 5 años	162,300	9
Total	1,825,300	100

Subasta de Letras del Tesoro del 17 de diciembre del 2002*

Monto subastado: US\$25,000,000.00

	Monto adjudicado (en US\$)	Tasa de descuento (%)	Tasa de rendimiento (%)	Diferencia Libor 6 meses (BP'S)
Competitiva	22,000,000.00			
No Competitiva privada	2,500,000.00			
No Competitivo gobierno	500,000.00			
Promedio		2.89	2.93	150

*Última subasta realizada

INDICADORES ECONOMICOS

INDICADORES ECONÓMICOS DE ACTUALIDAD

Sectores/Indicador	Unidad	Periodo	2001	2002	% de variación
Agropecuaria					
Exportación de Bananos	Millones de Kilos Netos	Enero-septiembre	335.3	316.8	-5.5
Exportación de Camarones	Millones de Kilos Netos	Enero-septiembre	5.3	4.3	-19.4
Sacrificio de ganado vacuno	cabezas	Enero-septiembre	212,455	211,339	-0.5
Industria Manufacturera					
Producción de bebidas gaseosas	miles de litros	Enero-septiembre	107,959	122,974	13.9
Producción de bebidas alcohólicas	miles de litros	Enero-septiembre	100,567	106,353	5.8
Producción de cervezas	miles de litros	Enero-septiembre	92,304	97,519	5.6
Construcción					
Valor de los permisos	millones de B./	Enero-septiembre	341.3	241.4	-29.3
Producción de concreto premezclado	metros cúbicos	Enero-septiembre	371,218	385,547	3.9
Hotels y Restaurantes					
Entrada de turista al país	miles de personas	Enero-septiembre	360	363	0.8
Gastos efectuados, total	millones de B./	Enero-septiembre	354.1	386.0	9.0
Ocupación hotelera	en porcentaje	Enero-septiembre	33.0	34.5	4.3
Comercio Exterior					
Importaciones	millones de B./	Enero-septiembre	2,269.5	2,138.1	-5.8
Exportación	millones de B./	Enero-septiembre	623.7	570.2	-8.6
Importaciones Zona Libre de Colón	millones de B./	Enero-septiembre	3,592.0	3,270.4	-9.0
Reexportaciones Zona Libre de Colón	millones de B./	Enero-septiembre	3,861.6	3,490.0	-9.6
Canal de Panamá					
Tránsito de naves	número de barcos de alto calado	Enero-septiembre	9,105	8,980	-1.4
Ingreso por peaje	millones de B./	Enero-septiembre	427.4	442.5	3.6
Sistema Bancario					
<i>Cartera crediticia</i>					
Créditos Internos	millones de B./	Agosto	19,361.3	16,478.0	-14.9
Créditos Externos	millones de B./	Agosto	12,278	11,606	-5.5
Depósitos	millones de B./	Agosto	7,083	4,872	-31.2
Depósitos internos	millones de B./	Agosto	21,155.4	18,879.0	-10.8
Depósitos externos	millones de B./	Agosto	13,591	13,094	-3.7
	millones de B./	Agosto	7,565	5,785	-23.5
Sector Público					
Ingresos Totales	millones de B./	Enero - julio	1,675.7	1,849.7	10.4
Ingresos Corrientes	millones de B./	Enero - julio	1,096.2	899.3	-18.0
Ingresos Tributario	millones de B./	Enero - julio	576.7	579.5	0.5
Ingresos No tributarios	millones de B./	Enero - julio	285.5	266.9	-6.5
Impuesto ITBM (Declaración venta)	millones de B./	Enero - julio	38.7	39.3	1.7
Ingresos de Capital	millones de B./	Enero - julio	577.2	899.6	55.9
Precios					
Índice de Precio al Consumidor	1987 = 100	Septiembre	115.0	115.8	0.7

Fuente: Elaborado por la BVP con base en datos de la Contraloría General de la República (noviembre de 2002)

VOLUMEN NEGOCIADO EN LA BVP AÑOS: 1998 - 2002

Monto transado (MM US\$)

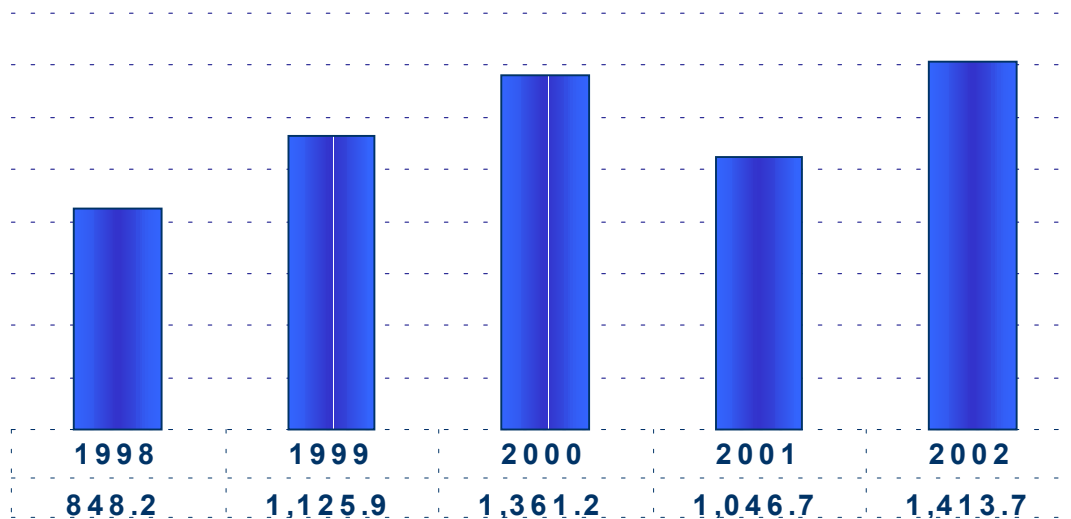

EMISIONES EN TRAMITE DE LISTADO AL 15 DE ENERO DE 2003

EMPRESA	TITULO	PLAZO	TASA	MONTO US\$ MM	PUESTO DE BOLSA
Primer Banco del Istmo, S.A.	Bonos Corp.	PD	Libor3M+1.75%	\$50MM	Banistmo Sec.
TOTAL				\$50MM	



La Gaceta Bursátil

Publicación Quincenal de la Bolsa de Valores de Panamá, S.A.
Para comentarios y sugerencias escriba al Fax (507)269-2457,
al Apdo. 87-0878. Panamá, Rep. de Panamá o e-mail:
bvp@panabolsa.com/Web Page: www.panabolsa.com
Editado por la Bolsa de Valores de Panamá, S.A.
Datos recopilados por el Depto de Desarrollo de la BVP.

La Gaceta Bursátil, (c) 2003,

Bolsa de Valores de Panamá, S.A.

**Prohibida su reproducción total o
parcial sin el consentimiento de la
BVP.**