



LA GACETA BURSATIL

PUBLICACION QUINCENAL DE LA BOLSA DE VALORES DE PANAMA, S.A.

16 de febrero de 2003

EDICION No. 279

INDICE BVP: 451.72

Valor al	Cambio	Cambio
31/12/2002	31/12/02	%
451.95	-0.23	-0.05%

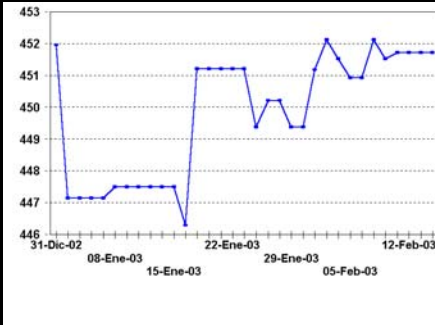

**Volumen Quincenal
US\$85,755,363.38**

Cambio vs quincena anterior	% de Cambio	Total Acumulado 2003	% de Cambio al Fecha'03 vs '02
\$53,971,685	169.8%	\$182,128,727	94.1%

**Volumen Diario de la Quincena
01/02/03 al 15/02/03**

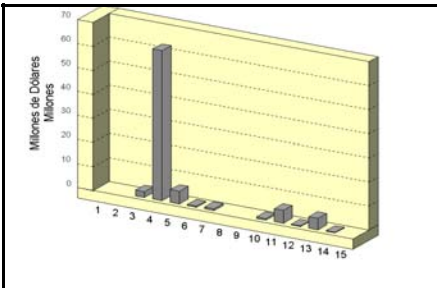

**Volumen Mensual
Últimos 12 meses**

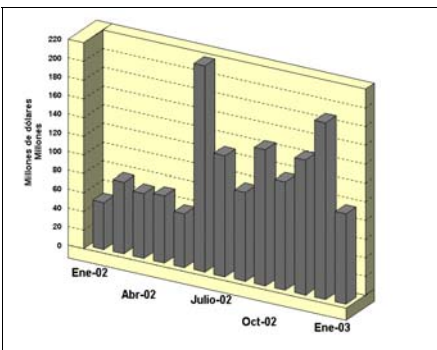

GLOSAS DEL MERCADO

SEGUNDA SUBASTA DE LETRAS DEL TESORO DEL GOBIERNO DE LA REP. DE PANAMA

El 18 de febrero de 2003 se llevará a cabo en el piso de negociaciones de la Bolsa de Valores de Panamá, S.A. la Segunda Subasta de Letras del Tesoro del Gobierno de la Rep. de Panamá. En esta ocasión el Gobierno estará ofreciendo US\$30 millones a tasas múltiples con un vencimiento a 364 días.

MULTIHOLDING CORPORATION ANUNCIA PAGO DE DIVIDENDOS Y JUNTA DE ACCIONISTAS

A continuación reproducimos nota recibida en las oficinas de la Bolsa de Valores de Panamá, S. A. de Multi Holding Corporation (MHCO) como sigue: "Panamá, 14 de febrero de 2003. Señor Felipe Chapman, Gerente General, Bolsa de Valores de Panamá, Ciudad.- Estimado señor Chapman: Por este medio le informamos que la Junta Directiva de Multi Holding Corporation en su reunión del 13 de febrero de 2003, ha autorizado el pago de dividendos reglars para el año 2003 a razón de \$0.07 por acción. Los dividendos regulares se continuarán pagando, según la política de distribución de dividendos vigente, a todos los accionistas registrados al día 10 de los meses de marzo, junio, septiembre y diciembre, siendo pagado el 20 del respectivo mes.

Asimismo, la Junta Directiva acordó celebrar la Asamblea General Anual de Accionistas el miércoles 9 de abril de 2003, con la participación de los accionistas registrados al 10 de marzo del presente, a realizarse a las 4:30 p.m. en el Salón Campo Alegre B del Hotel Marriott Panamá.

Mucho le agradeceremos envíen una copia de esta nota a todos los puestos de bolsa. Con un cordial saludo, Juan Ramón Brenes,

Vicepresidente de Finanzas."

GLOBAL BANK ANUNCIA REDENCION DE BONOS CORPORATIVOS

A continuación reproducimos nota recibida de en la Bolsa de Valores de Panamá, S.A., de Global Bank Corporation, como sigue: "Panamá, 12 de febrero de 2003. Señor Manuel Brea, Gerente de Desarrollo, Bolsa de Valores de Panamá, S.A., Ciudad./ Estimado Señor: Por éste medio hacemos de su conocimiento que estaremos redimiendo el 14 de mayo de 2003 los Bonos Corporativos de Global Bank Corporation emitidos el 30 de marzo de 2001, correspondientes a la Serie A. Los Bonos emitidos y en circulación de la Serie A, serán redimidos en su totalidad al 100.25% de su valor nominal. Me despido de usted, Atentamente, Global Bank Corporation, Dario Berbey, Vicepresidente de Finanzas."

EMPRESA GENERAL DE INVERSIONES ANUNCIA JUNTA DE ACCIONISTAS

A continuación reproducimos nota recibida en la Bolsa de Valores de Panamá, S.A. de Empresa General de Inversiones, S.A. (EGIN), como sigue: "Panamá, 7 de febrero de 2003. Señores Bolsa de Valores de Panamá, S.A., Ciudad.- Estimados Señores: La presente tiene como objeto informarle que la Junta General de Accionistas de Empresa General de Inversiones, S.A., tendrá lugar el jueves 27 de marzo de 2003 a las 4:30 p.m. en el Salón Campo Alegre del Hotel Marriott, ciudad de Panamá.

El día 28 de febrero de 2003 será la "fecha registro" para todos los accionistas de Empresa General de Inversiones, S.A. a participar en dicha reunión. Atentamente, Raúl Alemán Zubieta, Secretario."

INDICE

Pago de Cupones Febrero 2003	2
Indicadores del Mercado Accionario	3
Actividad de la Quincena y Mercado Accionario	4
Estadísticas de la Quincena	5
Gráfica y Emisiones en Trámite	6

PAGO DE CUPONES FEBRERO 2003

Bonos Corporativos

EMISOR	TASA	FECHA
ALIMENTOS Y SUPERCONCENTRADOS, S.A.	Lib3M +4%	10
ARRENDADORA LATINOAMERICANA, S.A.	9.5000%	15
BANCO CONTINENTAL DE PANAMA, S.A.	8.2500%	17
BANCO GENERAL, S.A.	8.7500%	20
BANCO GENERAL, S.A.	9.00%	20
BANCO GENERAL, S.A.	9.0000%	12
BANCO PANAMERICANO, S.A.	8.7500%	1
BANCO PANAMERICANO, S.A.	9.0000%	1
BANCO PANAMERICANO, S.A.	LIB _{3M} +3.00%	1
BLUE RIBBON PRODUCTS, S.A.	12.0000%	28
CAZAGO, S.A.	10.0000%	17
CORPORACION PROMETEO, S.A. (ALMACENAJE)	11.0000%	1
CORPORACION TURISTICA DEL PACIFICO, S.A.	10.0000%	28
FINANCIERA PANAMA, S.A.	10.5000%	1
FINANCIERA PANAMA, S.A.	11.0000%	1
FINANCIERA PANAMA, S.A.	11.0000%	1
FINANZAS GENERALES, S.A.	LIB3M+2.25%	25
FORTUMAN, S.A.	9.5000%	14
GAMING & SERVICES DE PANAMA, S.A.	LIB+3.5%	28

GOLDEN MUTUAL INVESTMENT	LIB6M+5.00%	28
INMOBILIARIA ARMONIA, S.A.	10.0000%	17
INMOBILIARIA ARMONIA, S.A.	11.0000%	17
INMOBILIARIA RIPEREZ, S.A.	10.0000%	8
PETROLEOS DELTA, S.A.	LIB3M+3%	10
PETROLEOS DELTA, S.A.	LIB3M+3.25%	10
PETROLEOS DELTA, S.A.	LIB3M+3.75%	10
TROPICAL RESORTS INTERNATIONAL, S.A.	Prime+1.0%	15
TROPICAL RESORTS INTERNATIONAL, S.A.	Prime+1.0%	15
WALL STREET SECURITIES, S.A.	9.0000%	1
Nota: No incluye términos y condiciones producto de reestructuración.		

Indicadores del Mercado Accionario y Fondos de Inversión con datos hasta el 15 de febrero de 2003

EMPRESAS	Precios al 15 de febrero de:		fecha de último precio ^{1/}	Acciones negociadas ^{6/}	Volumen negociado (en US\$) ^{6/}	Proporciones ^{2/}		Rendimiento ^{3/}		Capitalización de mercado
	2002	2003				P/Utilidad	P/Vlibro	Corriente	Total	
Aseguradora Mundial, S.A.	6.10	7.00	29-Nov-02	0	0	13.6	1.8	2.9%	17.6%	59,083,318
Primer Banco del Istmo, S.A.	13.40	14.00	10-Feb-03	59,097	824,232	7.4	1.0	3.3%	7.8%	429,299,724
Bolsa de Valores de Panamá, S.A.	20.00	20.00	28-Oct-01	0	0	8.8	1.2	0.9%	0.9%	3,600,000
Capitales Nacionales, S.A. ^{6/}	12.00	2.00	08-May-02	0	0	0.2	0.2	0.0%	-83.3%	18,404,768
Cervecería Barú-Panamá, S.A.	10.00	12.00	03-Oct-01	0	0	20.2	1.4	0.0%	20.0%	46,284,984
Cervecería Nacional, S.A.	14.00	14.00	09-Nov-01	0	0	0	2.1	3.4%	3.4%	215,029,668
Coca Cola de Panamá, S.A.	16.80	19.00	01-Ago-02	0	0	0	1.3	1.2%	14.3%	74,750,655
Corporación Incem, S.A.	48.00	48.00	22-Nov-01	0	0	0	2.1	0.0%	0.0%	105,338,688
Corp. Micro-Financiera Nacional, S.A.	1.10	1.00	14-Jul-02	0	0	0	1.5	0.0%	-9.1%	6,838,871
Econo-Grupo, S.A.	4.00	4.00	23-Jun-00	0	0	58.5	2.7	0.5%	0.5%	55,081,940
Empresa General de Inversiones, S.A.	14.20	17.60	03-Feb-03	251,510	4,360,467	13.5	2.0	2.7%	26.7%	721,423,560
Empresa Tagaropulos	13.50	4.00	16-Sep-02	0	0	0	3.2	0.0%	-70.4%	14,862,172
Financiera Automotriz, S.A.	7.00	7.00	20-Jun-00	0	0	9.2	0.8	1.3%	1.3%	25,503,170
GB Group Corp.	n.a.	14.90	27-Dic-02	0	0	10.5	1.0	3.1%	0.0%	60,705,953
Golden Forest, S.A.	1150.00	1,150.00	11-Feb-03	0	0	32.4	1.8	0.0%	0.0%	5,342,900
Grupo Assa, S.A.	16.50	19.30	11-Feb-03	0	0	9.8	1.3	5.4%	22.4%	183,873,860
Grupo Financiero Continental, S.A.	n.a.	11.40	15-Ene-03	32,413	366,267	9.9	1.8	1.7%	1.7%	343,130,036
Grupo Melo, S.A.	20.00	19.50	07-Oct-02	0	0	108.6	1.2	0.8%	-1.7%	45,402,123
Grupo Wall Street Securities, S.A.	23.10	17.00	22-Oct-02	4,910	83,470	16.5	2.1	4.4%	-22.0%	57,279,919
Geointo Internacional, S.A.	1.50	1.50	03-Feb-03	0	0	0	2.8	0.0%	0.0%	3,371,333
Multi Holding Corporation	17.00	18.20	28-Jun-02	18,032	324,476	10.3	2.0	1.2%	8.2%	304,894,026
Panaholding Group	3.50	3.50	15-Dic-99	0	0	19.8	1.6	1.7%	1.7%	63,163,513
QBE del Istmo, Cia Reaseguradora Inc.	6.30	6.30	16-Sep-02	0	0	3.0	0.9	0.0%	0.0%	13,387,500
Rey Holding Corp.	n.a.	18.00	14-Sep-00	5,000	90,000	17.7	2.1	0.7%	0.0%	66,879,774
Tropical Resorts International, Inc.	12.20	12.20	03-Ene-02	10	122	0	0	0.0%	0.0%	12,810,000
Unión Nacional de Empresas, S.A.	10.40	10.40	03-Ene-02	0	0	50.5	1.1	0.8%	0.8%	53,215,011
Promedios y Total				370,972	6,049,034	11.7	1.4	1.4%	-2.6%	2,988,957,465

FONDOS	Precios al 31 de enero		Rendimiento ^{4/}	VNA ^{5/}
	2002	2003		
Panamá Fixed-Income Fund ^{7/}	10.06	10.19	9%	45,964,558
Fondo General de Inversiones	1.00	1.00	6%	70,457,516
Promedio y Total				116,422,074

- 1/ Se refiere a la fecha en que fue fijado el último precio de la acción
- 2/ Las razones de las empresas han sido calculadas utilizando cifras de los últimos 12 meses. Cuando la relación aparece en blanco, significa que la razón es negativa
- 3/ El cálculo del rendimiento incluye los dividendos pagados en efectivo en los últimos 12 meses.
- 4/ Rendimiento de los últimos 12 meses
- 5/ Valor Neto de Activos.
- 6/ Incluye el pago de dividendo de US\$16.45 por acción
- 7/ Datos al 30 de noviembre de 2002

Favor reportar cualquier error u omisión en esta página al Departamento de Desarrollo de la BVP. Gracias.

Actividad del 1 al 15 de febrero de 2003

Valores de Renta Fija

Nombre de Emisor/Valor	Tasa	Vencimiento	Compra Venta	Monto/Volumen	Precio	Fecha
VALORES COMERCIALES NEGOCIABLES						
Econo-Finanzas, S.A.	7.00%	01/02/04		\$105,000.00	100.4068%	12/02/03
BONOS						
Banco Panamericano, S.A.	7.50%	24/12/07		\$192,000.00	103.50%	13/02/03
Capital Leasing & Finance, Inc.	8.75%	14/12/07		\$63,000.00	100.00%	06/02/03
VALORES DEL ESTADO						
Notas del Tesoro	7.25%	12/07/05		\$61,667,000.00	101.00%	14/02/03
RECOMPRAS						
Cía Adm. Sucasa, S.A.	2.6%	90 días		\$978,000.00		03/02/03
Cía. Adm. Sucasa, S.A.	2.6%	90 días		\$432,000.00		03/02/03
Banco Panamericano, S.A.	3.75%	31 días		\$1,375,000.00		04/02/03
Rep. de Panamá	2.6%	90 días		\$4,000,000.00		04/02/03
Global Bank Corporation	3.75%	31 días		\$1,025,000.00		05/02/03
Rep. de Panamá	3.5%	88 días		\$1,000,000.01		05/02/03
Emp. Gen. Elec. Fortuna, S.A.	3.75%	31 días		\$2,000,000.00		11/02/03
Global Bank Corporation	3.75%	31 días		\$975,000.00		11/02/03
Emp. General de Invs. S.A.	3.225%	15 días		\$200,000.00		12/02/03

Mercado Accionario del 1 al 15 de febrero de 2003

Nombre de Emisor	Símbolo	Alto	Bajo	Ultimo	Vol. Ult.	Vol. Tot.	Monto	Fecha
ACCIONES COMUNES								
Primer Banco del Istmo, S.A.	BIST	14.10	11.00	14.10	1,576	1,676	\$23,321.60	13/02/03
Empresa General de Invs., S.A.	EGIN	17.60	17.50	17.60	3,000	32,952	\$577,045.20	11/02/03
Grupo Wall St. Securities, S.A.	WALL	17.00	17.00	17.00	4,910	4,910	\$83,470.00	05/02/03
Multi Holdings Corp.	MHCO	18.00	18.00	18.00	130	130	\$2,340.00	05/02/03
Rey Holdings Corp.	REYH	18.00	18.00	18.00	5,000.00	5,000	90,000.00	24/01/03
TOTAL						39,668	\$686,176.80	
ACCIONES DE FONDO								
Banistmo Bond Fund	BFBONDFA	10.03	10.01	10.03	700	11,355	\$113,747.00	14/02/03
Banistmo Bond Fund II	BFBOND2A	10.03	10.00	10.03	18,730	315,204	\$3,155,626.18	14/02/03
Banistmo Growth Fund	BFBONDGROWF	19.50	19.66	19.50	180	1,091	\$21,417.50	12/02/03
Panama Fixed Income Fund	INPFIF	10.13	10.12	10.13	3,105	59,106	\$597,433.59	12/02/03

BOLSA DE VALORES DE PANAMA, S.A.

Estadísticas del 1 al 15 de febrero de 2003

Volumen Negociado por Mercado

Mercado	Monto (en US\$)	Porcentaje
Mercado Primario	58,329,723	68
Mercado Secundario	8,321,450	10
Recompras	19,104,190	22
Total	85,755,363	100

Volumen Negociado por Sector

Sector	Monto (en US\$)	Porcentaje
Público	61,709,971	72
Privado	24,045,393	28
Total	85,755,363	100

Volumen Negociado por Instrumento

Instrumento	Monto (en US\$)	Porcentaje
Valores Comerciales Negociables	105,081	0
Bonos	261,720	0
Papeles Comerciales	-	-
Valores del Estado	61,709,971	72
Acciones	686,177	1
Acciones de Fondos	3,888,224	5
Acciones preferentes acumulativas	-	-
Recompras	19,104,190	22
Total	85,755,363	100

Vencimiento de Valores Corporativos

Por vencimiento	Monto (en US\$)	Porcentaje
0 a 60 días	-	-
61 a 90 días	-	-
91 a 180 días	-	-
181 a 360 días	105,081	29
de 1 a 3 años	-	-
de 3 a 5 años	261,720	71
más de 5 años	-	-
Total	366,801	100

Rendimiento de las Recompras, según vencimiento

Vencimiento	Rendimiento
90 días	2.600%
88 días	3.500%
31 días	3.750%
15 días	3.225%

Subasta de Letras del Tesoro del 21 de enero de 2003*

Monto subastado: US\$15,000,000.00

	Monto adjudicado (en US\$)	Precio promedio (%)	Tasa de rendimiento (%)	Diferencia Libor 1 año (BP'S)
Competitiva	10,000,000.00			
No Competitiva privada	2,000,000.00			
No Competitiva gobierno	3,000,000.00			
Promedio		96.56	3.52	206

*Última subasta realizada

INDICADORES ECONOMICOS

INDICADORES ECONÓMICOS DE ACTUALIDAD

Sectores/Indicador	Unidad	Periodo	2001	2002	% de variación
Agropecuaria					
Exportación de Bananos	Millones de Kilos Netos	Enero-noviembre	395.7	372.7	-5.8
Exportación de Camarones	Millones de Kilos Netos	Enero-noviembre	6.2	5.3	-13.6
Sacrificio de ganado vacuno	cabezas	Enero-noviembre	259,687	260,120	0.2
Industria Manufacturera					
Producción de bebidas gaseosas	miles de litros	Enero-noviembre	131,121	150,711	14.9
Producción de bebidas alcohólicas	miles de litros	Enero-noviembre	122,938	130,478	6.1
Producción de cervezas	miles de litros	Enero-noviembre	112,173	119,102	6.2
Construcción					
Valor de los permisos	m millones de B/.	Enero-noviembre	396.3	300.8	-24.1
Producción de concreto premezclado	metros cúbicos	Enero-noviembre	450,726	467,355	3.7
Hoteles y Restaurantes					
Entrada de turista al país	miles de personas	Enero-noviembre	434	441	1.6
Gastos efectuados, total	m millones de B/.	Enero-noviembre	435.6	472.1	8.4
Ocupación hotelera	en porcentaje	Enero-noviembre	34.0	34.5	1.5
Comercio Exterior					
Importaciones	m millones de B/.	Enero-noviembre	2,732.1	2,628.2	-3.8
Exportación	m millones de B/.	Enero-noviembre	749.7	695.2	-7.3
Importaciones Zona Libre de Colón	m millones de B/.	Enero-noviembre	4,483.7	4,105.2	-8.4
Reexportaciones Zona Libre de Colón	m millones de B/.	Enero-noviembre	5,051.7	4,495.6	-11.0
Canal de Panamá					
Tránsito de naves	número de barcos de alto calado	Enero-noviembre	11,000	10,822	-1.6
Ingreso por peaje	m millones de B/.	Enero-noviembre	524.1	550.4	5.0
Sistema Bancario					
<i>Cartera crediticia</i>					
Créditos Internos	m millones de B/.	Octubre	19,282.6	15,640.0	-18.9
Créditos Externos	m millones de B/.	Octubre	12,228	11,610	-5.1
Depósitos	m millones de B/.	Octubre	7,055	4,030	-42.9
Depósitos internos	m millones de B/.	Octubre	20,327.7	18,041.0	-11.2
Depósitos externos	m millones de B/.	Octubre	12,954	13,008	0.4
Depósitos externos	m millones de B/.	Octubre	7,374	5,033	-31.7
Sector Público					
Ingresos Totales	m millones de B/.	Enero - septiembre	1,799.2	2,333.0	29.7
Ingresos Corrientes	m millones de B/.	Enero - septiembre	1,364.9	1,186.4	-13.1
Ingresos Tributario	m millones de B/.	Enero - septiembre	753.6	767.7	1.9
Ingresos No tributarios	m millones de B/.	Enero - septiembre	370.0	340.7	-7.9
Impuesto ITBM (Declaración venta)	m millones de B/.	Enero - septiembre	49.2	49.3	0.3
Ingresos de Capital	m millones de B/.	Enero - septiembre	581.8	1,096.0	88.4
Precios					
Indice de Precio al Consumidor	1987 = 100	Noviembre	114.5	116.1	1.4

Fuente: Elaborado por la BVP con base en datos de la Contraloría General de la República (enero de 2003)

CALENDARIO DE PRESENTACION DE ESTADOS FINANCIEROS 2003

*Cierre a Diciembre				
EFA's	I Trim	II Trim	III Trim	IV Trim
2002	(1 ene a 31 mar)	(1 abr a 31 jun)	(1 jul a 30 sep)	(1 oct a 31 dic)
VENCE 31 MAR	VENCE 31 JUN	VENCE 31 AGO	VENCE 30 NOV	VENCE 28 FEB
*Cierre a Noviembre				
EFA's	I Trim	II Trim	III Trim	IV Trim
2002	(1 dic a 28 feb)	(1 mar a 31 may)	(1 jun a 30 sep)	(1 oct a 31 dic)
VENCE 29 FEB	VENCE 30 ABR	VENCE 31 JUL	VENCE 30 NOV	VENCE 28 FEB
*Cierre Septiembre				
II Trim	III Trim	IV Trim	EFA's	I Trim
(1 ene a 31 marzo)	(1 abril a 30 junio)	(1 julio a 30 sep)	2002	(1 oct a 31 dic)
VENCE 31 MAYO	VENCE 31 AGO	VENCE 30 NOV	VENCE 29 DIC	VENCE 28 FEB

Fuente: Comisión Nacional de Valores

EMISIONES EN TRAMITE DE LISTADO AL 15 DE FEBRERO DE 2003

EMPRESA	TITULO	PLAZO	TASA	MONTO US\$ MM	PUESTO DE BOLSA
Primer Banco del Istmo, S.A.	Bonos Corp.	PD	Libor3M+1.75%	\$50MM	Banistmo Sec.



La Gaceta Bursátil

Publicación Quincenal de la Bolsa de Valores de Panamá, S.A.
Para comentarios y sugerencias escriba al Fax (507)269-2457,
al Apdo. 87-0878. Panamá, Rep. de Panamá o e-mail:
bvp@panabolsa.com/Web Page: www.panabolsa.com
Editado por la Bolsa de Valores de Panamá, S.A.
Datos recopilados por el Depto de Desarrollo de la BVP.

La Gaceta Bursátil, (c) 2003,

Bolsa de Valores de Panamá, S.A.

**Prohibida su reproducción total o
parcial sin el consentimiento de la
BVP.**