



# LA GACETA BURSATIL

PUBLICACION QUINCENAL DE LA BOLSA DE VALORES DE PANAMA, S.A.

1 de abril de 2003

EDICION No. 282

**INDICE BVP: 457.29**

Valor al	Cambio	Cambio
31/12/2002	31/12/02	%
451.95	5.34	1.18

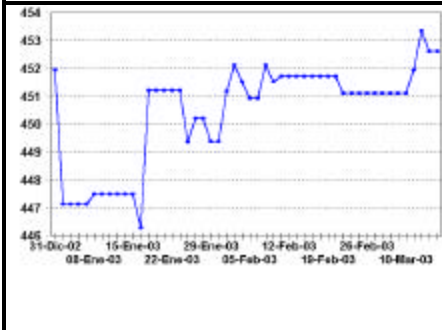

**Volumen Quincenal  
US\$90,227,878.58**

Cambio vs quincena anterior	% de Cambio	Total Acumulado 2003	% de Cambio al Fecha '03 vs '02
\$38,438,703.32	74.22%	\$374,982,600	93%

**Volumen Diario de la Quincena  
16/03/03 al 31/03/03**

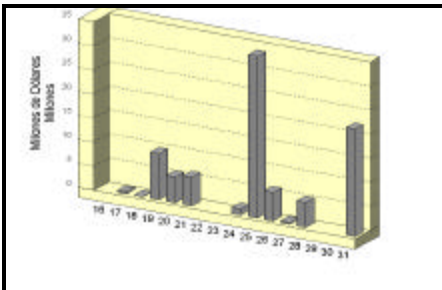

**Volumen Mensual  
Ultimos 12 meses**

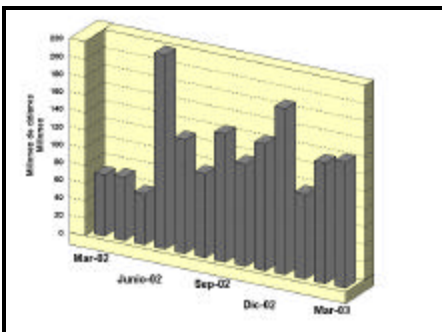

## GLOSAS DEL MERCADO

### PRIMER BANCO DEL ISTMO PUBLICA COMUNICADO DE PRENSA

A continuación reproducimos extracto de comunicad de prensa de Primer Banco del Istmo, S.A. (BIST), como sigue: “Resultados: Primer Banco del Istmo, S.A. (Banistmo) para el año terminado el 31 de diciembre de 2002 registró ingresos antes de impuestos, contribuciones gubernamentales e intereses minoritarios de B/.66.6 millones en comparación a B/.50.4 millones del año 2001. La utilidad neta después de impuestos de B/.59.2 millones superan en B/.15.5 millones (o en 35.3%) la reportada en el periodo fiscal 2001. Este notable incremento en la rentabilidad aumentó la utilidad neta por acción promedio de B/.1.38 al cierre del año 2001 a B/.1.56 al cierre del año 2002, reflejando claramente el beneficio incremental para nuestros accionsitas.

Patrimonio: Al 31 de diciembre de 2002, el patrimonio de Banistmo totalizó B/.450.4 millones, un aumento de B/.58.0 millones con respecto al cierre del año 2001.

Total Activos: El balance de situación al 31 de diciembre de 2002 refleja un total de activos de B/.4,243.5 millones, cifra 4.2% o B/.172.5 millones superiores a la reportada a diciembre de 2001.

Inversiones y Adquisiciones: En el transcurso del año, y de acuerdo a nuestro plan estratégico, se llevaron a cabo importantes inversiones que agregan valor a la franquicia.”

### CERVECERIAS BARU- PANAMA, S.A. ANUNCIA JUNTA DE ACCIONISTAS

A continuación reproducimos aviso publicado en un periódico de la localidad de Cervecerías Barú-Panamá, S.A. (CBPA), como sigue: “Aviso de Convocatoria a Asamblea General Extraordinaria de Accionistas de Cervecerías Barú-Panamá, S.A. Por virtud del presente comunicado se cita a los accionistas de Cervecerías Barú-Panamá, S.A. a una Asamblea General Extraordinaria de Accionistas, a celebrarse el día 10 de abril de 2003, en el salón Cali del Hotel Four Points Sheraton (Antiguo Hotel Radisson), a las 2:30 p.m.

### INDICE

Glosas	2
Pago de Cupones Marzo 2003 y Emisiones en Trámite	3
Indicadores del Mercado Accionario	4
Actividad de la Quincena y Mercado Accionario	5
Estadísticas de la Quincena	6
Estados Financieros Recibidos a Febrero 2003	7

El tema de la agenda será considerar la cancelación del registro de CERVECERÍAS BARU-PANAMA, S.A. en la Comisión Nacional de Valores, así como la también cancelación de la inscripción de la Sociedad en la Bolsa de Valores de Panamá, S.A. y autorizar a la Junta Directiva a que tome las acciones necesarias para formalizar las cancelaciones referidas. Christian R. Hylkema, Secretario.”

**ASEGURADORA MUNDIAL, S.A. ANUNCIA HECHOS RELEVANTES**

A continuación reproducimos nota con Hechos Relevantes de Aseguradora Mundial, S.A. (AMUN), como sigue:

“Por este medio de la presente le comunicamos que nuestra Junta General Ordinaria de Accionistas se celebró el día jueves 20 de marzo de 2003 a las 5:00 p.m. en nuestras oficinas, ubicadas en Calle 41E, Bella Vista, Edificio Aseguradora Mundial, S.A., 3er Piso.

En dicha reunión fueron aprobadas los Estados Financieros y en la misma reunión se aprobó la distribución de utilidades que incluyó la declaración de dividendos en efectivo, que consiste en 0.28 por acción, en cuatro partidas trimestrales de 0.07 por acción cada una.

Por último se eligieron los directores para el nuevo período de acuerdo con la nota que adjuntamos. Atentamente, Orlando Sánchez Avilés, Presidente Ejecutivo.

Directores, Aseguradora Mundial, S.A. 2003:

Principales: Manuel José Paredes, Jorge Rubén Rosas, Orlando Sánchez Avilés, Mario Fábrega Arosemena, Raúl Arango Gasteazoro, Augusto Boyd Paredes, Fernando Eleta Casanova, Juan Manuel de la Sierra, Luisa Emilia S. de Motta.

Suplentes: Tomás M. Valverde V., Jaime de Lima, Jorge Alberto Rosas, Guillermo St. Malo Eleta.

A continuación reproducimos otro hecho relevante de

Aseguradora Mundial, S.A., como sigue:

“En reunión de Junta Directiva celebrada el 20 de marzo de 2003 a las 6:00 de la tarde se hizo la elección de la Nómina de Dignatarios quedando de la siguiente manera:

Manuel José Paredes - Presidente  
Jorge Rubén Rosas - Primer Vicepresidente  
Orlando Sánchez Avilés - Tesorero y Segundo Vicepresidente  
Mario Luis Fábrega A. - Secretario

Así mismo se nombró la Comisión Ejecutiva, de Auditoría y Cumplimiento, la cual quedó integrada por los siguientes: Orlando Sánchez Avilés, Presidente Ejecutivo, Manuel José Paredes, Jorge Rubén Rosas y Mario Luis Fábrega A.. Atentamente, Orlando Sánchez Avilés, Presidente Ejecutivo.”

**MULTI HOLDING CORPORATION CONVOCA A JUNTA DE ACCIONISTAS**

A continuación reproducimos anuncio publicado en un periódico de la localidad de Multi Holding Corporation (MHCO), como sigue:

“AVISO DE CONVOCATORIA. La Secretaria de la Junta Directiva de MULTI HOLDING CORPORATION, por este medio cita a todos sus accionistas registrados al 10 de marzo de 2002, a una Asamblea General de Accionistas de la sociedad, que se celebrará el día miércoles 9 de abril de 2003, a las 4:30 p.m., en el Salón Campo Alegre B del Hotel Marriott Panamá, de la ciudad de Panamá, República de Panamá, para considerar el siguiente Orden del Día:

1. Aprobación del acta de la reunión anterior.
2. Presentación de los Estados Financieros correspondientes al año fiscal de 2002
3. Elección de los miembros de la Junta Directiva
4. Lo que propongan los señores accionistas.

Por orden la Junta Directiva, Virginia de la Guardia de Gerbaud, Secretaria.

## PAGO DE CUPONES ABRIL 2003

### Bonos Corporativos

EMPRESA	TASA	FECHA	EMPRESA	TASA	FECHA
EMSIOR			FINANCIERA PANAMA, S.A.	11.0000%	1
ALQUILERES ADAPTABLES, S.A.	Prime+1.0%	15	FORTUMAN, S.A.	9.5000%	14
ALTOS DE VISTMARES, S.A.	LIB3M+4.5%	15	H. TZANETATOS, S.A.	12.0000%	31
ARREND. LATINOAMERICANA, S.A.	9.5000%	15	H. TZANETATOS, S.A.	Lib 3M+2.5%	25
BANCO CONTINENTAL DE PANAMA, S.A.	7.0000%	30	INMOBILIARIA ARMONIA, S.A.	10.0000%	17
BANCO CONTINENTAL DE PANAMA, S.A.	PD	30	INMOBILIARIA ARMONIA, S.A.	11.0000%	17
BANCO GENERAL, S.A.	7.5000%	30	MULTI HOLDING CORPORATION	6.0000%	30
BIENES RAICES PORTOBELLO, S.A.	9.5000%	30	LA HIPOTECARIA, S.A.	8.0000%	1
BLUE RIBBON PRODUCTS, S.A.	12.0000%	30	LA HIPOTECARIA, S.A.	14.0000%	1
CAZAGO, S.A.	10.0000%	17	SEGUNDO FIDEICOMISO (LA HIPOTECARIA)		Ind-
HSBC I (FIDEICOMISO)	Variable	25	1.75%	1	
HSBC II (FIDEICOMISO)	Variable	25	TERCER FIDEICOMISO (LA HIPOTECARIA)	Ind - 1.75	1
HSBC III (FIDEICOMISO)	Variable	25	<p>Nota: No incluye términos y condiciones producto de reestructuraciones.</p>		
CIA. PANAMEÑA DE CREDITO , S.A.	9.2500%	15			
CIA. PANAMEÑA DE CREDITO , S.A.	9.3750%	15			
COFISESA	8.2500%	30			
ECONOFINANZAS, S.A.	8.7500%	20			
FINANCIERA PANAMA, S.A.	10.5000%	1			
FINANCIERA PANAMA, S.A.	11.0000%	1			

## EMISIONES EN TRAMITE DE LISTADO AL 31 DE MARZO DE 2003

EMPRESA	TITULO	PLAZO	TASA	MONTO	PUESTO DE
Créditos Panamá, S.A.	Bonos Corp.	3 y 5 años	US\$MM Prime+1.25min7% Primer+1.75min7.5%	BOLSA \$6MM	Wall Street Sec.
<b>TOTAL</b>				<b>US\$6MM</b>	

## Indicadores del Mercado Accionario y Fondos de Inversión con datos hasta el 31 de marzo

EMPRESAS	Precios al 31 de marzo		Acciones negociadas 6/	Volumen negociado (en US\$) 6/	P/Utilidad	Proporciones 2/ P/Vibro	Rendimiento 3/ Corriente	Rendimiento 3/ Total	Capitalización de mercado
	2002	2003							
Aseguradora Mundial, S.A.	6.30	7.00	2,724	19,068	11.8	1.7	3%	14%	59,083,318
Primer Banco del Istmo, S.A.	14.00	14.20	103,230	1,442,091	7.4	1.0	5%	6%	435,432,577
Bolsa de Valores de Panamá, S.A.	20.00	20.00	0	0	8.7	1.2	3%	3%	3,600,000
Capitales Nacionales, S.A. 6/	4.00	2.00	0	0	0.0	0.0	0%	-50%	18,404,768
Cervecería Barú-Panamá, S.A.	10.00	12.00	0	0	28.0	1.5	0%	20%	46,284,984
Cervecería Nacional, S.A.	14.00	14.00	0	0	30.1	2.1	3%	3%	215,029,668
Coca Cola de Panamá, S.A.	16.50	19.00	0	0	0	1.3	1%	16%	74,750,655
Corporación Incem, S.A.	48.00	48.00	0	0	0	2.1	0%	0%	105,338,688
Corp. Micro-Financiera Nacional, S.A.	1.10	1.00	0	0	0	1.5	0%	-9%	6,838,871
Econo-Grupo, S.A.	4.00	4.00	0	0	0	2.7	1%	1%	55,081,940
Empresa General de Inversiones, S.A.	15.60	17.70	299,528	5,205,730	14.5	2.0	4%	17%	725,522,558
Empresa Tagaropulos	13.50	4.00	0	0	8.4	0.7	0%	-70%	14,862,172
Financiera Automotriz, S.A.	7.00	6.00	48,886	293,316	8.3	0.9	3%	-10%	21,859,860
GB Group Corp.	n.a.	14.90	0	0	0	0.9	3%	0%	60,705,953
Golden Forest, S.A.	1150.00	1,150.00	0	0	32.4	1.8	0%	0%	5,342,900
Grupo Assa, S.A.	17.00	19.30	4,000	79,450	12.5	1.3	5%	19%	183,873,860
Grupo Financiero Continental, S.A.	9.00	12.00	122,386	1,424,951	11.7	2.0	2%	2%	361,189,512
Grupo Melo, S.A.	20.00	19.50	0	0	43.0	1.2	1%	-2%	45,402,123
Grupo Wall Street Securities, S.A.	23.10	17.00	5,410	91,970	13.3	2.1	4%	-22%	57,279,919
Geoinfo Internacional, S.A.	1.50	1.50	0	0	10.7	2.8	0%	0%	3,371,333
Multi Holding Corporation	17.00	18.90	18,270	328,974	17.4	2.0	2%	13%	316,620,719
Panaholding Group	3.50	2.80	14,234	39,855	13.7	1.3	2%	-18%	50,530,810
QBE del Istmo, Cia Reaseguradora Inc.	6.30	6.30	0	0	3.0	0.9	0%	0%	13,387,500
Rey Holding Corp.	n.a.	18.00	8,750	157,500	17.4	2.1	1%	0%	66,879,774
Tropical Resorts International, Inc.	12.20	12.20	10	122	0	0	0%	0%	12,810,000
Union Nacional de Empresas, S.A.	10.40	10.40	0	0	21.3	1.1	1%	1%	53,215,011
<b>Promedios y Total</b>			<b>627,428</b>	<b>9,083,028</b>	<b>9.4</b>	<b>1.4</b>	<b>2%</b>	<b>-3%</b>	<b>3,012,699,472</b>

FONDOS	Precios al 31 de marzo		Rendimiento 4/	VNA 5/
	2002	2003		
Panama Fixed-Income Fund 7/	10.06	10.19	9%	45,964,558
Fondo General de Inversiones	1.00	1.00	5%	70,457,516
<b>Promedio y Total</b>				<b>116,422,074</b>

1/ Se refiere a la fecha en que fue fijado el último precio de la acción

2/ Las razones de las empresas han sido calculadas utilizando cifras de los últimos 12 meses. Cuando la relación aparece en blanco, significa que la razón es negativa

3/ El calculo del rendimiento incluye los dividendos pagados en efectivo en los últimos 12 meses.

4/ Rendimiento de los últimos 12 meses

5/ Valor Neto de Activos.

6/ Incluye el pago de dividendo de US\$16.45 por acción

7/ Datos al 30 de noviembre de 2002

**Favor reportar cualquier error u omisión en esta página al Departamento de Desarrollo de la BVP. Gracias.**

## Actividad del 16 al 31 de marzo de 2003 Valores de Renta Fija

Nombre de Emisor/Valor	Tasa	Vencimiento	Compra Venta	Monto/Volumen	Precio	Fecha
<b>VALORES COMERCIALES NEGOCIABLES</b>						
Arrend. Centroamericana, S.A.	5.75%	25/09/03		\$4,270,000.00	100.00%	31/03/03
Econo-Finanzas, S.A.	5.75%	09/12/03		\$333,000.00	100.00%	19/03/03
Econo-Finanzas, S.A.	6.25%	18/12/03		\$150,000.00	100.00%	19/03/03
Econo-Finanzas, S.A.	6.50%	24/02/04		\$755,000.00	100.00%	31/03/03
Gran Financiera Nacional, S.A.	7.00%	27/03/03		\$4,375,000.00	100.00%	21/03/03
Empresas Tagarópulos, S.A.	5.25%	26/09/03		\$100,000.00	100.00%	26/03/03
Empresas Tagarópulos, S.A.	5.75%	24/03/04		\$110,000.00	100.00%	26/03/03
<b>BONOS</b>						
Primer Banco del Istmo, S.A.	4.25%	31/03/06		\$21,830,000.00	100.00%	31/03/03
Banco Panamericano, S.A.	7.50%	24/12/07		\$400,000.00	100.00%	24/03/03
Emp. Gen. Elec. Fortuna, S.A.	10.125%	16/12/03		\$70,000.00	108.00%	27/03/03
Global Bank Corp.	4.50%	17/02/06		\$965,000.00	100.00%	25/03/03
Global Bank Corp.	5.00%	17/02/08		\$800,000.00	100.00%	25/03/03
Wall St. Securities, S.A.	6.00%	30/04/05		\$160,000.00	101.50%	26/03/03
Wall St. Securities, S.A.	6.50%	30/04/07		\$3,574,000.00	102.00%	26/03/03
<b>VALORES DEL ESTADO</b>						
Letras del Tesoro		25/04/03		\$150,000.00	99.83%	25/03/03
Letras del Tesoro		26/03/04		\$30,000,000.00	99.66%	25/03/03
Notas del Tesoro Rep. Pmá.	6.75%	14/03/07		\$194,000.00	100.25%	31/03/03
Notas del Tesoro Rep. Pmá.	7.25%	12/07/05		\$4,998,000.00	100.00%	28/03/03
<b>RECOMPRAS</b>						
Banistmo Bond Fund, Inc.	10.00%	32 días		\$10,000.00		17/03/03
Banistmo Bond Fund, Inc.	9.50%	180 días		\$55,000.00		17/03/03
Emp. General de Invs., S.A.	8.5725%	162 días		\$639,999.99		20/03/03
Emp. General de Invs., S.A.	7.00%	236 días		\$199,999.99		20/03/03
Emp. Gen. Elec. Fortuna, S.A.	3.75%	30 días		\$2,000,000.00		12/03/03
Emp. Gen. Elec. Fortuna, S.A.	6.25%	91 días		\$225,000.00		20/03/03
Cia. Azucarera La Estrella, S.A.	7.00%	237 días		\$438,000.00		20/03/03
Inmobiliaria Riperez, S.A.	3.75%	88 días		\$1,000,000.00		26/03/03
Primer Banco del Istmo, S.A.	4.1875%	31 días		\$1,000,000.00		25/03/03

## Mercado Accionario del 16 al 31 de marzo de 2003

Nombre de Emisor	Símbolo	Alto	Bajo	Ultimo	Vol. Ult.	Vol. Tot.	Monto	Fecha
<b>ACCIONES COMUNES</b>								
Grupo ASSA, S.A.	ASSA	20.00	19.30	20.20	500	3,000	\$60,150.00	28/03/03
Primer Banco del Istmo, S.A.	BIST	14.50	13.90	14.50	954	29,633	\$416,309.00	31/03/03
Empresa General de Invs., S.A.	EGIN	17.70	17.70	17.70	450	1,150	\$20,355.00	24/03/03
Grp. Finan. Continental, S.A.	GFCO	12.00	11.70	12.00	10,000	31,988	\$380,259.60	31/03/03
Multi Holding Corporation	MHCO	18.90	18.90	18.90	238	238	\$4,498.20	21/03/03
<b>TOTAL</b>						<b>66,009</b>	<b>\$881,571.80</b>	
<b>ACCIONES PREFERENTES ACUMULATIVAS</b>								
Primer Banco del Istmo, S.A. BIST07ACCPR		100.00	100.00	100.00	50,000	50,000	\$5,000,000.00	19/03/03
<b>ACCIONES DE FONDO</b>								
Banistmo Bond Fund	BFBONFA	10.06	10.04	10.06	24	60,574	\$609,101.16	26/03/03
Banistmo Bond Fund II	BFBOND2A	10.05	10.03	10.05	4,502	440,341	\$4,419,261.09	26/03/03
Banistmo Growth Fund	BFBONDGROWF	21.03	21.03	21.03	294	294	\$6,182.82	24/03/03
Panama Fixed Income Fund	INPPHF 1023	10.21	10.23	800	10,133	\$103,657.14	25/03/03	
<b>TOTAL</b>						<b>511,342</b>	<b>\$5,138,202.21</b>	

# BOLSA DE VALORES DE PANAMA, S.A.

## Estadísticas del 16 al 31 de marzo de 2003

### Volumen Negociado por Mercado

Mercado	Monto (en US\$)	Porcentaje
Mercado Primario	70,863,425	79
Mercado Secundario	12,429,276	14
Recompras	6,935,178	8
<b>Total</b>	<b>90,227,879</b>	<b>100</b>

### Volumen Negociado por Sector

Sector	Monto (en US\$)	Porcentaje
Público	34,340,177	38
Privado	55,887,702	62
<b>Total</b>	<b>90,227,879</b>	<b>100</b>

### Volumen Negociado por Instrumento

Instrumento	Monto (en US\$)	Porcentaje
Valores Comerciales Negociables	10,093,000	11
Bonos	27,839,750	31
Papeles Comerciales	-	-
Valores del Estado	34,340,177	38
Acciones	881,572	1
Acciones de Fondos	5,138,202	6
Acciones preferentes acumulativas	5,000,000	6
Recompras	6,935,178	8
<b>Total</b>	<b>90,227,879</b>	<b>100</b>

### Vencimiento de Valores Corporativos

Por vencimiento	Monto (en US\$)	Porcentaje
0 a 60 días	4,375,000	12
61 a 90 días	-	-
91 a 180 días	4,703,000	12
181 a 360 días	1,015,000	3
de 1 a 3 años	22,955,750	61
de 3 a 5 años	4,808,400	13
más de 5 años	75,600	0
<b>Total</b>	<b>37,932,750</b>	<b>100</b>

### Rendimiento de las Recomendaciones, según vencimiento

Vencimiento	Rendimiento
237 días	7.000%
236 días	7.000%
180 días	9.500%
162 días	8.570%
91 días	6.250%
88 días	3.750%
32 días	10.000%
31 días	10.180%
31 días	4.190%

### Subasta de Letras del Tesoro del 25 de marzo 2003

Monto subastado: US\$30,000,000.00

	Monto adjudicado (en US\$)	Precio promedio (%)	Tasa de rendimiento (%)	Diferencia Libor 1 año (BP'S)
Competitiva	17,397,000.00			
No Competitiva privada	2,200,000.00			
No Competitivo gobierno	10,403,000.00			
<b>Promedio</b>		<b>96.66</b>	<b>3.42</b>	<b>204</b>

\*Última subasta realizada

## INDICADORES ECONOMICOS

### INDICADORES ECONÓMICOS DE ACTUALIDAD

Sectores/Indicador	Unidad	Período	2001	2002	% de variación
<b>Agropecuaria</b>					
Exportación de Bananos	Millones de Kilos Netos	Enero-diciembre	426.1	404.0	-5.2
Exportación de Camarones	Millones de Kilos Netos	Enero-diciembre	6.6	5.7	-12.8
Sacrificio de ganado vacuno	cabezas	Enero-diciembre	281,332	281,641	0.1
<b>Industria Manufacturera</b>					
Producción de bebidas gaseosas	miles de litros	Enero-diciembre	144,991	163,950	13.1
Producción de bebidas alcohólicas	miles de litros	Enero-diciembre	138,835	147,572	6.3
Producción de cervezas	miles de litros	Enero-diciembre	126,685	134,724	6.3
<b>Construcción</b>					
Valor de los permisos	millones de B/.	Enero-diciembre	397.1	352.7	-11.2
Producción de concreto premezclado	metros cúbicos	Enero-diciembre	485,420	508,390	4.7
<b>Hoteles y Restaurantes</b>					
Entrada de turista al país	miles de personas	Enero - noviembre	434	441	1.6
Gastos efectuados, total	millones de B/.	Enero - noviembre	435.6	472.1	8.4
Ocupación hotelera	en porcentaje	Enero-diciembre	33.7	31.5	-6.5
<b>Comercio Exterior</b>					
Importaciones	millones de B/.	Enero-diciembre	2,963.6	3,069.9	3.6
Exportación	millones de B/.	Enero-diciembre	809.5	755.7	-6.6
Importaciones Zona Libre de Colón	millones de B/.	Enero-diciembre	4,759.5	4,451.3	-6.5
Reexportaciones Zona Libre de Colón	millones de B/.	Enero-diciembre	5,410.1	4,820.6	-10.9
<b>Canal de Panamá</b>					
Tránsito de naves	número de barcos de alto calado	Enero-diciembre	11,987	11,867	-1.0
Ingreso por peaje	millones de B/.	Enero-diciembre	573.6	608.3	6.1
<b>Sistema Bancario</b>					
<i>Cartera crediticia</i>					
Créditos Internos	millones de B/.	Octubre	19,282.6	15,640.0	-18.9
Créditos Externos	millones de B/.	Octubre	12,228	11,610	-5.1
Depósitos	millones de B/.	Octubre	7,055	4,030	-42.9
Depósitos internos	millones de B/.	Octubre	20,327.7	18,041.0	-11.2
Depósitos externos	millones de B/.	Octubre	12,954	13,008	0.4
	millones de B/.	Octubre	7,374	5,033	-31.7
<b>Sector Público</b>					
Ingresos Totales	millones de B/.	Enero - septiembre	1,799.2	2,333.0	29.7
Ingresos Corrientes	millones de B/.	Enero - septiembre	1,364.9	1,186.4	-13.1
Ingresos Tributario	millones de B/.	Enero - septiembre	753.6	767.7	1.9
Ingresos No tributarios	millones de B/.	Enero - septiembre	370.0	340.7	-7.9
Impuesto ITBM (Declaración venta)	millones de B/.	Enero - septiembre	49.2	49.3	0.3
Ingresos de Capital	millones de B/.	Enero - septiembre	581.8	1,096.0	88.4
<b>Precios</b>					
Índice de Precio al Consumidor	1987 = 100	Noviembre	114.1	116.3	1.9

Fuente: Elaborado por la BVP con base en datos de la Contraloría General de la República (marzo de 2003)

# ESTADOS FINANCIERO RECIBIDOS AL 31 DE MARZO DE 2003

## Auditados al 31 de diciembre de 2002

Academia Interamericana, S.A.  
Alimentos y Superconcentrados, S.A.  
Arrendadora Centroamericana, S.A.  
Arrendadora Latinoamericana, S.A.  
Aseguradora Mundial, S.A.  
Balboa Lights Investment  
Banco Continental, S.A.  
Banco General, S.A.  
Banco Latinoamericano de Exportaciones, S.A.  
Banco Panamericano, S.A.  
Banistmo Bond Fund, Inc.  
Banistmo Bond Fund II, Inc.  
Banistmo Concentrated Management Fund  
Banistmo Equity Fund, Inc.  
Barnistmo Growth Fund, INC.  
Banistmo International ADR Fund  
Banistmo Large Capital Value Fund  
Banistmo Ventura Capital Fund  
Blue Ribbon Products, S.A.  
Corporación Microfinanciera Nacional, S.A.  
Capital Leasing & Finance, Corp.  
Capitales Nacionales, S.A.  
Cazago, S.A.  
Cía. Administradora SUCASA, S.A.

Cirsa Panamá, S.A.  
Cítricos, S.A.  
Corporación Turística del Pacífico, S.A.  
Econo-Finanzas, S.A.  
Econo-Grupo, S.A.  
EconoPlade, S.A.  
Empresa de Generación Eléctrica Fortuna, S.A.  
Empresa General de Inversiones, S.A.  
Empresa General de Petróleos, S.A.  
Finanzas Generales, S.A.  
Fondo General de Inversiones, S.A.  
Fortuman, S.A.  
Games & Services de Panamá, S.A.  
GeoInfo Internacional, S.A.  
Golden Forest, S.A.  
Golden Mutual Investment, Corp.  
Gran Financiera Nacional, S.A.  
Grupo ASSA, S.A.  
Grupo Financiero Continental, S.A.  
Grupo Wall Street Securities, S.A.  
H. Tzanetatos, Inc.  
Hipódromo Presidente Remón, S.A.  
Hoteles Decameron, S.A.  
Inmobiliaria Armonía, S.A.  
Inmobiliaria AIP, S.A.

Inmobiliaria Ripérez, S.A.  
La Hipotecaria, S.A.  
Lucky Games, S.A.  
Multi Credit Bank y Subsidiaria  
Multi Holding Corporation  
Panafinanzas, S.A.  
Panaholding Group, S.A.  
Petróleos Delta, S.A.  
Primer Banco del Istmo, S.A.  
Primer, Segundo y Tercer Fideicomiso  
Préstamos Hipotecarios (La Hipotecaria)  
Sociedad de Alimentos de Primera, S.A.  
Taca International Airlines, S.A.  
Taca International Finance Corp.  
Tropical Resorts International  
Unión Nacional de Empresas, S.A.  
Wall Street Securities, S.A.

## No Auditados al 31 de diciembre de 2002

Arrendadora Latinoamericana, S.A.



### La Gaceta Bursátil

Publicación Quincenal de la Bolsa de Valores de Panamá, S.A.  
Para comentarios y sugerencias escriba al Fax (507)269-2457,  
al Apdo. 87-0878. Panamá, Rep. de Panamá o e-mail:  
bvp@panabolsa.com/Web Page: www.panabolsa.com  
Editado por la Bolsa de Valores de Panamá, S.A.  
Datos recopilados por el Depto de Desarrollo de la BVP.

### La Gaceta Bursátil, (c) 2003,

Bolsa de Valores de Panamá, S.A.

**Prohibida su reproducción total o parcial sin el consentimiento de la BVP.**