



# LA GACETA BURSÁTIL

PUBLICACION QUINCENAL DE LA BOLSA DE VALORES DE PANAMA, S.A.

16 de abril de 2003

EDICION No. 283

**INDICE BVP: 461.33**

Valor al	Cambio	Cambio
31/12/2002	31/12/02	%
451.95	9.38	2.08

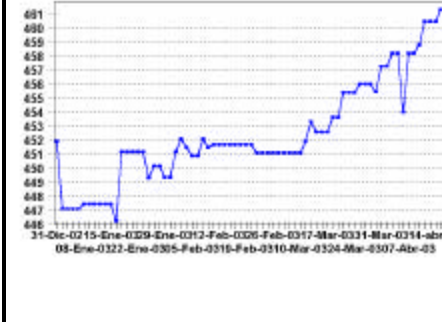

**Volumen Quincenal  
US\$80,843,449.68**

Cambio vs quincena anterior	% de Cambio	Total Acumulado 2003	% de Cambio al Fecha '03 vs '02
\$ -9,384,429	-10.4%	\$455,826,049.32	111.69

**Volumen Diario de la Quincena  
01/04/03 al 16/04/03**

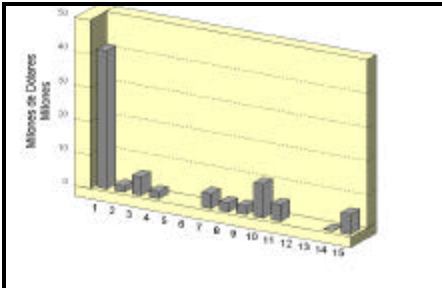

**Volumen Mensual  
Ultimos 12 meses**

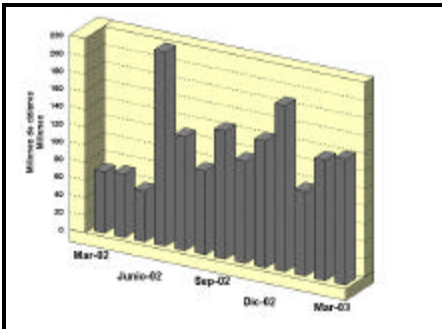

## GLOSAS DEL MERCADO

### BOLSA DE VALORES DE PANAMA ANUNCIA HECHO RELEVANTE

A continuación reproducimos hecho relevante de la Bolsa de Valores de Panamá, S.A.: "Hecho Relevante. Con la finalidad de dar cumplimiento a las disposiciones legales y reglamentarias que rigen la materia y por considerarlo como un "Hecho Relevante" esta nota tiene como propósito informar al público lo siguiente:

La Junta Directiva de la Bolsa de Valores de Panamá, S.A., en reunión celebrada el jueves 10 de abril de 2003, decidió designar al Licenciado Roberto Brenes Pérez como nuevo Vicepresidente Ejecutivo y Gerente General de esta institución. Hasta la fecha el señor Brenes se desempeña en el importante cargo de Comisionado en la Comisión Nacional de Valores. Además, el Licenciado Brenes goza de una amplia y conocida trayectoria en la industria bursátil y financiera tanto local como internacional.

La Junta Directiva de la Bolsa de Valores de Panamá, S.A. celebra esta designación confiando que el señor Brenes continuará gestionando con éxito la labor que realiza esta institución a favor del desarrollo y consolidación de nuestro mercado de valores. El Licenciado Brenes desempeñará su nuevo cargo a partir del 1° de mayo de 2003.

Bolsa de Valores de Panamá, S.A.  
José Barrios Ng  
Presidente de la Junta Directiva  
Panamá, 10 de Abril de 2003."

### CUARTA SUBASTA DE LETRAS DEL TESORO DEL GOB. DE LA REP. DE PANAMA

El próximo 22 de abril se llevará a cabo en el piso de negociaciones de la Bolsa de Valores de Panamá, S.A. la Cuarta Subasta de Letras del Tesoro del Gobierno de la República de Panamá. En esta ocasión el Gobierno estará ofreciendo US\$25 millones a tasas múltiples con un vencimiento a 364 días.

### ASEGURADORA MUNDIAL, S.A. ANUNCIA REFORMAS AL PACTO SOCIAL Y AUMENTO DE CAPITAL ACCIONARIO

A continuación reproducimos nota de Aseguradora Mundial, S.A. (AMUN), como sigue: "Por medio de la presente le comunicamos que en nuestra última reunión de Junta Directiva de fecha 20 de marzo de 2003, se aprobó por unanimidad reformar el pacto social de nuestra empresa en lo siguiente: 1. Adoptar el esquema de Gobierno Corporativo. Les adjuntamos el punto de acta correspondiente. "La sociedad adoptará un esquema de Gobierno Corporativo con el objeto de crear: Un marco claro de identificación, verificación y control de riesgos; disposiciones claras para delegación de autoridad y responsabilidad; reducir el riesgo operativo; crear prácticas sanas; proveer un proceso eficiente de toma de decisiones; y proveer guías explícitas para la Junta Directiva, Comités y Alta Gerencia. Se entiende por Gobierno Coperativo, el conjunto de reglas de Alta Gerencia, el Comité, la Junta Directiva, los accionistas,

### INDICE

Glosas	2
Pago de Cupones Marzo 2003 y Emisiones en Trámite	3
Indicadores del Mercado Accionario	4
Actividad de la Quincena y Mercado Accionario	5
Estadísticas de la Quincena	6
Estados Financieros Recibidos a Febrero 2003	7

## MAS GLOSAS DEL MERCADO

los clientes y otros participantes interesados para producir para producir los objetivos estratégicos.

La Junta Directiva aprobará los reglamentos necesarios para el funcionamiento del Gobierno Corporativo, delegando en Comisiones el desarrollo y ejecuciones que considere convenientes.

La Sociedad tendrá las siguientes Comisiones: Ejecutiva, de Cumplimiento, de Auditoría, y otras que la Junta Directiva estime conveniente. Más de una responsabilidad podrá recaer en una sola Comisión.”

2. Elevar el Capital Social de VEINTIDOS MILLONES (22,000,000) a VEINTIOCHO MILLONES (28,000,000) DE ACCIONES dividido de la siguiente manera: DIEZ Y OCHO MILLONES (18,000,000) de acciones NOMINATIVAS COMUNES Y SIN VALOR NOMINAL.

DIEZ MILLONES (10,000,000) de acciones NOMINATIVAS PREFERIDAS CLASE3 A con un valor nominal de UN DOLAR de los Estados Unidos de América (US\$1.00) cada una. Atentamente, Orlando Sánchez Avilés, Presidente Ejecutivo.”

### **BANCO CONTINENTAL, S.A. ANUNCIA REDENCION ANTICIPADA**

A continuación reproducimos carta enviada por Banco Continental, S.A. a la Comisión Nacional de Valores, como sigue: “Por medio de la presente, comparecemos antes ustedes, con nuestro acostumbrado respeto, a fin de notificarles, como en efecto les notificamos, sobre la decisión del Banco Continental de Panamá, S.A. de redimir anticipadamente la emisión de bonos de las Series A, B, C y D que fuere aprobada mediante Resolución No.CNV-203-01 de 15 de junio de 2001.

Como es de su conocimiento, de acuerdo con el Prospecto Informativo que reposa en sus archivos, (Sección III, punto 8) los bonos de esta Emisión pueden ser redimidos a opción del Banco a partir del primer año de la fecha de emisión, o sea, a partir del 15 de junio de 2002.

El banco desea redimir todos los bonos emitidos y en circulación de la Emisión el día 15 de junio de 2003, y así lo deberá comunicar a los Tenedores Registrados, con una antelación no menor de 60 días, mediante publicación durante dos días en dos diarios de circulación nacional. Para tales efectos y en cumplimiento de lo dispuesto en el Prospecto Informativo, Banco Continental de Panamá, S.A. ha hecho estas publicaciones en los diarios La Prensa y El Panamá América los días 10 y 14 de abril. Para su referencia, le adjuntamos a esta nota el texto de la publicación que hará el banco. Atentamente, Carlos Samaniego, Vicepresidente Asistente, Tesorería. Ana María Dillman, Vicepresidente Asistente Corresponsalía Bancaria. CC: bolsa de Valores de Panamá, S.A.”

### **GRUPO MELO, S.A. ANUNCIA HECHO RELEVANTE**

A continuación reproducimos nota recibida de Grupo Melo, S.A (MELO), como sigue: “En una Asamblea de Accionistas Conjunta celebrada el pasado 7 (siete) de marzo del año del año 2003 entre las sociedades COMPAÑIA DE FINANZAS Y SERVICIOS, S.A. y FINANCIERA MERCANTIL, S.A., ambas 100% subsidiarias de la sociedad Grupo Melo, S.A., se resolvió fusionar mediante absorción a la empresa COMPAÑIA DE FINANZAS Y SERVICIOS, S.A. (sociedad absorbida) en la empresa FINANCIERA MERCANTIL, S.A. (sociedad absorbente), a partir del mes de abril del presente año.

La empresa COMPAÑIA DE FINANZAS Y SERVICIOS, S.A. mantienen una emisión autorizada por la Comisión Nacional de Valores de bonos hipotecarios por la suma de US\$15,000,000.00 (QUINCE MILLONES DE DOLARES) que fue colocada a través de la Bolsa de Valores de Panamá. Esta emisión de valores no quedará de ninguna manera menoscabada por la referida fusión ya que se mantendrán todas sus condiciones y garantías en adelante la FINANCIERA MERCANTIL, S.A. asume todos los derechos y obligaciones de COMPAÑIA DE FINANZAS Y SERVICIOS, S.A.

Conscientes de que la absorción mediante fusión de COMPAÑIA DE FINANZAS Y SERVICIOS, S.A.A en FINANCIERA MERCANTIL, S.A. constituye un Hecho Relevante que debe ser conocido por el mercado, por este medio le comunicamos formalmente de esta fusión por absorción para su debida publicación a través de los canales de información de la Bolsa de Valores de Panamá. Este hecho fue informado a la Comisión Nacional de Valores y aceptado como hecho relevante. Sin más por el momento, me despido. Atentamente, Grupo Melo, Eudoro Jaén Esquivel, Vicepresidente de Finanzas, Planeamiento y Tesorería.

\*\*\*\*\*

## PAGO DE CUPONES ABRIL 2003

### Bonos Corporativos

EMPRESA	TASA	FECHA	EMPRESA	TASA	FECHA
EMSIOR			FINANCIERA PANAMA, S.A.	11.0000%	1
ALQUILERES ADAPTABLES, S.A.	Prime+1.0%	15	FORTUMAN, S.A.	9.5000%	14
ALTOS DE VISTMARES, S.A.	LIB3M+4.5%	15	H. TZANETATOS, S.A.	12.0000%	31
ARREND. LATINOAMERICANA, S.A.	9.5000%	15	H. TZANETATOS, S.A.	Lib 3M+2.5%	25
BANCO CONTINENTAL DE PANAMA, S.A.	7.0000%	30	INMOBILIARIA ARMONIA, S.A.	10.0000%	17
BANCO CONTINENTAL DE PANAMA, S.A.	PD	30	INMOBILIARIA ARMONIA, S.A.	11.0000%	17
BANCO GENERAL, S.A.	7.5000%	30	MULTI HOLDING CORPORATION	6.0000%	30
BIENES RAICES PORTOBELLO, S.A.	9.5000%	30	LA HIPOTECARIA, S.A.	8.0000%	1
BLUE RIBBON PRODUCTS, S.A.	12.0000%	30	LA HIPOTECARIA, S.A.	14.0000%	1
CAZAGO, S.A.	10.0000%	17	SEGUNDO FIDEICOMISO (LA HIPOTECARIA)		Ind-
HSBC I (FIDEICOMISO)	Variable	25	1.75%	1	
HSBC II (FIDEICOMISO)	Variable	25	TERCER FIDEICOMISO (LA HIPOTECARIA)	Ind - 1.75	1
HSBC III (FIDEICOMISO)	Variable	25	<p>Nota: No incluye términos y condiciones producto de reestructuraciones.</p>		
CIA. PANAMEÑA DE CREDITO , S.A.	9.2500%	15			
CIA. PANAMEÑA DE CREDITO , S.A.	9.3750%	15			
COFISESA	8.2500%	30			
ECONOFINANZAS, S.A.	8.7500%	20			
FINANCIERA PANAMA, S.A.	10.5000%	1			
FINANCIERA PANAMA, S.A.	11.0000%	1			

## EMISIONES EN TRAMITE DE LISTADO AL 16 DE ABRIL DE 2003

EMPRESA	TITULO	PLAZO	TASA	MONTO US\$MM	PUESTO DE BOLSA
Créditos Panamá, S.A.	Bonos Corp.	3 y 5 años	Prime+1.25min7%	\$6MM	Wall Street Sec.
Global Bank Corp.	Bonos Corp.	3,4 y 5 años	Prime+1.75min7.5%		
Banistmo Securities	Papeles Com. Neg.	90,180,270 y 360	Libor(3)+2.25% Libor(3)+2.50% Libor(3)+2.75	\$60MM	Global Valores, Banistmo Brks.
<b>TOTAL</b>			P/D	<b>US\$86MM</b>	

## Indicadores del Mercado Accionario y Fondos de Inversión con datos hasta el 15 de abril

EMPRESAS	Precios al 15 de marzo		fecha de último precio <sup>1/</sup>	Acciones negociadas <sup>4/</sup>		Volumen negociado (en US\$) <sup>5/</sup>		Proporciones <sup>2/</sup>		Rendimiento <sup>3/</sup>		Capitalización de mercado
	2002	2003		2003	2003	P/Utilidad	P/Volúmen	Corriente	Total			
Aseguradora Mundial, S.A.	6.30	7.00	29-Nov-02	2,724	134,708	11.8	1.7	2.86%	13.97%	59,083,318		
Primer Banco del Istmo, S.A.	14.00	14.60	09-Abr-03	145,244	2,029,767	7.6	1.0	4.38%	8.67%	447,698,284		
Bolsa de Valores de Panamá, S.A.	20.00	20.00	26-Oct-01	4,500	83,000	8.7	1.2	2.50%	2.50%	3,600,000		
Capitales Nacionales, S.A. <sup>6/</sup>	4.00	2.00	08-May-02	0	0	0.0	0.0	0.00%	-50.00%	18,404,768		
Cervecería Barú-Panamá, S.A.	10.00	12.00	03-Oct-01	0	0	0	1.5	0.00%	20.00%	46,284,984		
Cervecería Nacional, S.A.	14.00	14.00	09-Nov-01	0	0	28.0	2.1	3.43%	3.43%	215,029,668		
Coca Cola de Panamá, S.A.	16.50	19.00	01-Ago-02	0	0	30.1	1.3	1.21%	16.36%	74,750,655		
Corporación Incem, S.A.	48.00	48.00	22-Nov-01	0	0	0	2.1	0.00%	0.00%	105,338,688		
Corp. Micro-Financiera Nacional, S.A.	1.10	1.00	24-Jul-02	0	0	0	1.5	0.00%	-9.09%	6,838,871		
Econo-Grupo, S.A.	4.00	4.00	13-Jun-00	0	0	0	2.7	0.50%	0.50%	55,081,940		
Empresa General de Inversiones, S.A.	15.90	18.00	15-Abr-03	309,020	5,373,925	13.3	2.1	3.44%	16.65%	737,819,550		
Empresa Tagaropulos	13.50	4.00	16-Sep-02	0	0	0	3.2	0.00%	-70.37%	14,862,172		
Financiera Automotriz, S.A.	7.00	6.00	13-Mar-03	48,886	293,316	8.4	0.7	3.83%	-10.45%	21,859,860		
GB Group Corp.	n.a.	14.90	27-Dic-02	0	0	8.3	0.9	3.08%	0.00%	60,705,953		
Golden Forest, S.A.	1150.00	1,150.00		0	0	32.4	1.8	0.00%	0.00%	5,342,900		
Grupo Assa, S.A.	17.00	19.60	02-Abr-03	9,900	79,450	12.7	1.3	5.36%	20.65%	186,732,003		
Grupo Financiero Continental, S.A.	9.00	12.30	08-Abr-03	154,546	1,817,471	12.0	2.1	2.15%	2.15%	370,219,250		
Grupo Melo, S.A.	20.00	19.50	07-Oct-02	0	0	43.0	1.2	0.82%	-1.68%	45,402,123		
Grupo Wall Street Securities, S.A.	23.10	17.00	22-Oct-02	40,410	686,970	13.3	2.1	4.41%	-22.00%	57,279,919		
Geoinfo Internacional, S.A.	1.50	1.50		0	0	0	2.8	0.00%	0.00%	3,371,333		
Multi Holding Corporation	16.40	19.00	02-Abr-03	22,163	404,834	10.8	2.0	2.16%	18.01%	318,295,961		
Panaholding Group	3.50	2.80	18-Feb-03	14,234	39,855	13.7	1.3	2.14%	-17.86%	50,530,810		
QBE del Istmo, Cia Reaseguradora Inc.	6.30	6.30	15-Dic-99	0	0	3.0	0.9	0.00%	0.00%	13,387,500		
Rey Holding Corp.	n.a.	18.00	16-Sep-02	8,750	157,500	17.4	2.1	1.00%	0.00%	66,879,774		
Tropical Resorts International, Inc.	12.20	12.20	14-Sep-00	10	122	0	0	0.00%	0.00%	12,810,000		
Union Nacional de Empresas, S.A.	10.40	10.40	03-Ene-02	0	0	21.3	1.1	0.96%	0.96%	53,215,011		
<b>Promedios y Total</b>				<b>760,387</b>	<b>11,100,919</b>	<b>8.3</b>	<b>1.4</b>	<b>1.70%</b>	<b>-2.60%</b>	<b>3,050,825,294</b>		

FONDOS	Precios al 31 de marzo		Rendimiento <sup>4/</sup>	VNA <sup>5/</sup>
	2002	2003		
Panamá Fixed-income Fund <sup>7/</sup>	10.06	10.19	9%	45,964,558
Fondo General de Inversiones	1.00	1.00	5%	70,457,516
<b>Promedio y Total</b>				<b>116,422,074</b>

- 1/ Se refiere a la fecha en que fue fijado el último precio de la acción
- 2/ Las razones de las empresas han sido calculadas utilizando cifras de los últimos 12 meses. Cuando la relación aparece en blanco, significa que la razón es negativa
- 3/ El cálculo del rendimiento incluye los dividendos pagados en efectivo en los últimos 12 meses.
- 4/ Rendimiento de los últimos 12 meses
- 5/ Valor Neto de Activos.
- 6/ Incluye el pago de dividendo de US\$16.45 por acción
- 7/ Datos al 30 de noviembre de 2002

**Favor reportar cualquier error u omisión en esta página al Departamento de Desarrollo de la BVP. Gracias.**

## Actividad del 1 al 15 de abril de 2003 Valores de Renta Fija

Nombre de Emisor/Valor	Tasa	Vencimiento	Compra Venta	Monto/Volumen	Precio	Fecha
<b>VALORES COMERCIALES NEGOCIABLES</b>						
Arrend. Centroamericana, S.A.	5.75%	25/09/03		\$100,000.00	100.00%	01/04/03
Econo-Finanzas, S.A.	5.75%	01/10/03		\$119,000.00	100.00%	09/04/03
Econo-Finanzas, S.A.	6.50%	28/02/04		\$1,460,000.00	100.00%	10/04/03
Econo-Finanzas, S.A.	6.50%	24/02/04		\$95,000.00	100.00%	09/04/03
<b>BONOS</b>						
Financiera Panamá, S.A.	11.00%	10/04/05		\$290,000.00	100.00%	07/04/03
Franquicias Pascual, S.A.	8.50%	15/03/04		\$500,000.00	100.00%	10/04/03
Global Bank Corp.	4.50%	17/02/06		\$30,000.00	100.00%	15/04/03
Global Bank Corp.	5.00%	17/02/08		\$150,000.00	100.00%	15/04/03
Multi Holding Corp.	6.00%	30/04/03		\$12,856,000.00	100.00%	01/04/03
Panameña de Motores, S.A.	9.25%	30/12/04		\$4,000,000.00	100.1028%	07/04/03
Primer Banco del Istmo, S.A.	4.25%	31/03/06		\$2,970,000.00	100.00%	03/04/03
Primer Banco del Istmo, S.A.		11/08/04		\$4,050,000.00	91.04%	03/04/03
Wall St. Securities, S.A.	6.50%	30/04/07		\$200,000.00	102.50%	04/04/03
<b>VALORES DEL ESTADO</b>						
Letras del Tesoro		18/07/03		\$3,000,000.00	99.40%	10/04/03
Letras del Tesoro		19/08/03		\$3,000,000.00	99.22%	10/04/03
Letras del Tesoro		12/09/03		\$3,000,000.00	99.06%	10/04/03
Notas del Tesoro Rep. Pmá.	6.75%	14/03/07		\$25,020,000.00	100.25%	11/04/03
Notas del Tesoro Rep. Pmá.	7.25%	12/07/05		\$4,093,000.00	101.00%	15/04/03
<b>RECOMPRAS</b>						
Banistmo Bond Fund, Inc.	8.50%	181 días		\$8,000.00		03/04/03
Banistmo Bond Fund, Inc.	8.00%	180 días		\$12,000.00		
Banco Panamericano, S.A.	3.75%	90 días		\$1,375,000.00		08/04/03
Global Bank Corp.	3.75%	88 días		\$1,025,000.00		09/04/03
Emp. Gen. Electrica Fortuna, S.A.	3.75%	30 días		\$2,000,000.00		11/04/03
Global Bank Corp.	3.75%	30 días		\$975,000.00		11/04/03
III Fideicomiso	3.50%	88 días		\$937,500.00		15/04/03

## Mercado Accionario del 1 al 15 de abril de 2003

Nombre de Emisor	Símbolo	Alto	Bajo	Ultimo	Vol. Ult.	Vol. Tot.	Monto	Fecha
<b>ACCIONES COMUNES</b>								
Grupo ASSA, S.A.	ASSA	19.60	19.60	19.60	5,900	5,900	\$115,640.00	09/04/03
Primer Banco del Istmo, S.A.	BIST	14.60	11.00	14.60	229	42,014	\$587,676.40	10/04/03
Bolsa de Valores de Panamá	BVPA	20.00	18.00	18.00	1,000	4,500	\$83,000.00	02/04/03
Empresa General de Invs., S.A.	EGIN	17.80	17.70	17.70	1,864	9,492	\$168,194.80	10/04/03
Grp. Finan. Continental, S.A.	GFCO	12.30	12.00	12.30	2,500	32,160	\$392,520.00	11/04/03
Grupo Wall St. Securities	WALL	17.00	17.00	17.00	35,000	35,000	\$595,000.00	01/04/03
Multi Holding Corporation	MHCO	20.00	19.00	19.00	2,000	3,893	\$75,860.00	02/04/03
<b>TOTAL</b>						<b>132,959</b>	<b>\$2,017,891.20</b>	
<b>ACCIONES PREFERENTES ACUMULATIVAS</b>								
Primer Banco del Istmo, S.A. BIST07ACCPRA		101.00	100.00	101.00	100	3,100	\$310,000.00	04/04/03
Primer Banco del Istmo, S.A. BIST09ACCPRA		102.00	102.00	102.00	500	500	\$51,000.00	08/04/03
<b>TOTAL</b>						<b>3600</b>	<b>\$361,000.00</b>	
<b>ACCIONES DE FONDO</b>								
Banistmo Bond Fund	BFBONDFA	10.03	10.00	10.03	150	40,672	\$406,918.92	14/04/03
Banistmo Bond Fund II	BFBOND2A	10.03	10.00	10.03	20,000	326,081	\$3,263,483.02	15/04/03
Panama Fixed Income Fund	INFFIF 10.24	10.23	10.24	987	7,238	\$74,096.74	11,04/03	
<b>TOTAL</b>						<b>373,991</b>	<b>\$3,744,498.68</b>	

# BOLSA DE VALORES DE PANAMA, S.A.

## Estadísticas del 16 al 31 de marzo de 2003

Volumen Negociado por Mercado		
Mercado	Monto (en US\$)	Porcentaje
Mercado Primario	33,166,649	41
Mercado Secundario	37,504,296	46
Recompras	10,172,505	13
<b>Total</b>	<b>80,843,450</b>	<b>100</b>

Volumen Negociado por Sector		
Sector	Monto (en US\$)	Porcentaje
Público	38,056,518	47
Privado	42,786,932	53
<b>Total</b>	<b>80,843,450</b>	<b>100</b>

Volumen Negociado por Instrumento		
Instrumento	Monto (en US\$)	Porcentaje
Valores Comerciales Negociables	1,774,000	2
Bonos	24,716,937	31
Papeles Comerciales	-	-
Valores del Estado	38,056,518	47
Acciones	2,017,891	2
Acciones de Fondos	3,744,499	5
Acciones preferentes acumulativas	361,100	-
Recompras	10,172,505	13
<b>Total</b>	<b>80,843,450</b>	<b>100</b>

Vencimiento de Valores Corporativos		
Por vencimiento	Monto (en US\$)	Porcentaje
0 a 60 días	12,856,000	49
61 a 90 días	-	-
91 a 180 días	219,000	1
181 a 360 días	1,555,937	6
de 1 a 3 años	11,505,937	43
de 3 a 5 años	355,000	1
más de 5 años	-	-
<b>Total</b>	<b>26,490,937</b>	<b>100</b>

Rendimiento de las Recomendaciones, según vencimiento		
Vencimiento	Rendimiento	
181 días		8.500%
180 días		8.000%
90 días		3.750%
88 días		3.750%
88 días		3.500%
30 días		3.750%
30 días		3.750%

Subasta de Letras del Tesoro del 25 de marzo 2003				
Monto subastado: US\$30,000,000.00				
	Monto adjudicado (en US\$)	Precio promedio (%)	Tasa de rendimiento (%)	Diferencia Libor 1 año (BP'S)
Competitiva	17,397,000.00			
No Competitiva privada	2,200,000.00			
No Competitivo gobierno	10,403,000.00			
<b>Promedio</b>		<b>96.66</b>	<b>3.42</b>	<b>204</b>

\*Última subasta realizada

## INDICADORES ECONOMICOS

INDICADORES ECONÓMICOS DE ACTUALIDAD					
Sectores/Indicador	Unidad	Período	2001	2002	% de variación
<b>Agropecuario</b>					
Exportación de Bananos	Millones de Kilos Netos	Enero-diciembre	426.1	404.0	-5.2
Exportación de Camarones	Millones de Kilos Netos	Enero-diciembre	6.6	5.7	-12.8
Sacrificio de ganado vacuno	cabezas	Enero-diciembre	281,332	281,641	0.1
<b>Industria Manufacturera</b>					
Producción de bebidas gaseosas	miles de litros	Enero-diciembre	144,991	163,950	13.1
Producción de bebidas alcohólicas	miles de litros	Enero-diciembre	138,835	147,572	6.3
Producción de cervezas	miles de litros	Enero-diciembre	126,685	134,724	6.3
<b>Construcción</b>					
Valor de los permisos	millones de B/.	Enero-diciembre	397.1	352.7	-11.2
Producción de concreto premezclado	metros cúbicos	Enero-diciembre	485,420	508,390	4.7
<b>Hoteles y Restaurantes</b>					
Entrada de turista al país	miles de personas	Enero - noviembre	434	441	1.6
Gastos efectuados, total	millones de B/.	Enero - noviembre	435.6	472.1	8.4
Ocupación hotelera	en porcentaje	Enero-diciembre	33.7	31.5	-6.5
<b>Comercio Exterior</b>					
Importaciones	millones de B/.	Enero-diciembre	2,963.6	3,069.9	3.6
Exportación	millones de B/.	Enero-diciembre	809.5	755.7	-6.6
Importaciones Zona Libre de Colón	millones de B/.	Enero-diciembre	4,759.5	4,451.3	-6.5
Reexportaciones Zona Libre de Colón	millones de B/.	Enero-diciembre	5,410.1	4,820.6	-10.9
<b>Canal de Panamá</b>					
Tránsito de naves	número de barcos de alto calado	Enero-diciembre	11,987	11,867	-1.0
Ingreso por peaje	millones de B/.	Enero-diciembre	573.6	608.3	6.1
<b>Sistema Bancario</b>					
<i>Cartera crediticia</i>					
Créditos Internos	millones de B/.	Octubre	19,282.6	15,640.0	-18.9
Créditos Externos	millones de B/.	Octubre	12,228	11,610	-5.1
Depósitos	millones de B/.	Octubre	7,055	4,030	-42.9
Depósitos internos	millones de B/.	Octubre	20,327.7	18,041.0	-11.2
Depósitos externos	millones de B/.	Octubre	12,954	13,008	0.4
	millones de B/.	Octubre	7,374	5,033	-31.7
<b>Sector Público</b>					
Ingresos Totales	millones de B/.	Enero - septiembre	1,799.2	2,333.0	29.7
Ingresos Corrientes	millones de B/.	Enero - septiembre	1,364.9	1,186.4	-13.1
Ingresos Tributario	millones de B/.	Enero - septiembre	753.6	767.7	1.9
Ingresos No tributarios	millones de B/.	Enero - septiembre	370.0	340.7	-7.9
Impuesto ITBM (Declaración venta)	millones de B/.	Enero - septiembre	49.2	49.3	0.3
Ingresos de Capital	millones de B/.	Enero - septiembre	581.8	1,096.0	88.4
<b>Precios</b>					
Índice de Precio al Consumidor	1987 = 100	Noviembre	114.1	116.3	1.9

Fuente: Elaborado por la BVP con base en datos de la Contraloría General de la República (marzo de 2003)

# ESTADOS FINANCIERO RECIBIDOS AL 15 DE ABRIL DE 2003

AUDITADOS AL 31 DE DICIEMBRE DE 2003

ALMACENAJES, S.A.

ALTOS DE VISTAMARES, S.A.

BIENES RAICES PORTOBELLO, S.A.

CERVECERIA NACIONAL, S.A.

CIA. DE FINANZAS Y SERVICIOS, S.A.

COMPAÑIA PANAMEÑA DE CREDITO, S.A.

EMBUTIDOS Y CONSERVAS DE POLLO, S.A.

FINANCIERA LA GENEROSA, S.A.

GRUPO MELO, S.A.

JONES FOREST & DEVELOPMENT CORP.

REFRESCOS NACIONALES, S.A.

SARASQUETA Y COMPAÑIA, S.A.

\*\*\*\*\*



## La Gaceta Bursátil

Publicación Quincenal de la Bolsa de Valores de Panamá, S.A.  
Para comentarios y sugerencias escriba al Fax (507)269-2457,  
al Apdo. 87-0878. Panamá, Rep. de Panamá o e-mail:  
bvp@panabolsa.com/Web Page: www.panabolsa.com  
Editado por la Bolsa de Valores de Panamá, S.A.  
Datos recopilados por el Depto de Desarrollo de la BVP.

La Gaceta Bursátil, (c) 2003,

Bolsa de Valores de Panamá, S.A.

**Prohibida su reproducción total o  
parcial sin el consentimiento de la  
BVP.**