



LA GACETA BURSATIL

PUBLICACION QUINCENAL DE LA BOLSA DE VALORES DE PANAMA, S.A.

16 de mayo de 2003

EDICION No. 285

INDICE BVP: 460.28

Valor al	Cambio	Cambio
31/12/2002	31/12/02	%
451.95	8.33	1.84

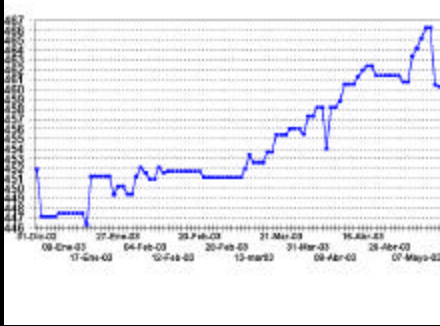

**Volumen Quincenal
US\$70,507,228**

Cambio vs quincena anterior	% de Cambio	Total Acumulado 2003	% de Cambio al Fecha '03 vs '02
\$25,452,641	36.1%	\$571,382,910	107.9%

**Volumen Diario de la Quincena
01/05/03 al 15/05/03**

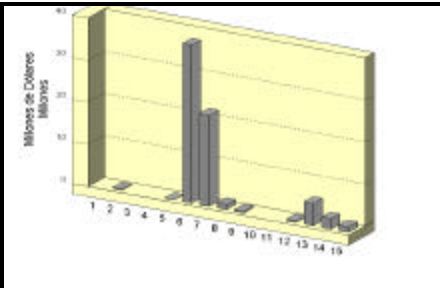

**Volumen Mensual
Ultimos 12 meses**

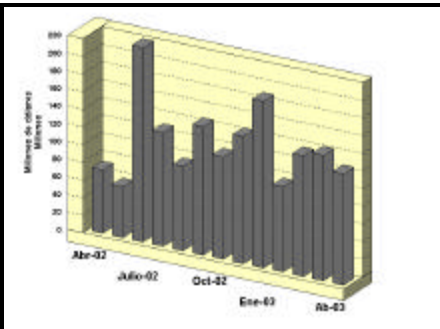

GLOSAS DEL MERCADO

CERVECERIAS BARU-PANAMA DA POR TERMINADA LA INSCRIP- CION DE SUS ACCIONES EN LA BOLSA DE VALORES DE PANAMA

La Bolsa de Valores de Panamá, S.A. informa a la comunidad financiera y al público en general que desde el Martes 20 de mayo de 2003, la empresa Cervecerías Barú-Panamá, S.A. dió por terminada su inscripción en dicha institución y por ende sus valores no pueden ser negociados a partir de dicha fecha en esta institución.

RESULTADO DE ALGUNAS EMPRESAS REGISTRADAS EN LA BOLSA DE VALORES DE PANAMA, S.A.

Multi Holding Corp (MHC): Conglomerado panameño con participación en empresas del área de telecomunicaciones, con operaciones en Panamá y Centroamérica, presentó sus cifras para el primer trimestre del año 2003. La utilidad neta por acción fue de US\$0.40 lo que representó variación de 11.1% con relación a la reportada al mismo período del año 2002 la cual fue de US\$0.45.

Aseguradora Mundial, S.A. (AMUN): Empresa panameña dedicada a las actividades de seguros y reaseguros reportó utilidad neta por

acción de US\$0.07 para el primer trimestre del año 2003. Esto representa una disminución de 36.4% con respecto a la reportada al mismo período de 2002 (US\$0.11).

FIDEMEC PREMIA A LOS CAMPEONES DEL MERCADO 2002

El pasado 15 de mayo en el salón Los Corales del Club Unión, la Fundación Interamericana para el Desarrollo del Mercado de Capitales (FIDEMEC), llevó a cabo su premiación a los "Campeones del Mercado 2002".

Entre los galardonados podemos mencionar la categoría Mejor Emisión de Renta Fija cuyo ganador fue Empresa de Generación Eléctrica Fortuna, S.A. También se entregó premio al Puestos de Bolsa de esta emisión

B G Investment Co., Inc. Dentro de la categoría a Mejor Emisión de Renta Variable ó Registro Financiero se galardonó a la emisión de acciones de fondo de Banistmo Bond Fund II y el Puesto de Bolsa ganador por esta emisión fue Banistmo Brokers, Inc.

Otro de los ganadores fue Primer Banco del Istmo, S.A. que ganó el premio como mejor empresa con mejor relación con los inversionistas. Por otro lado, el premio al

INDICE

Glosas	2
Pago de Cupones Marzo 2003 y Emisiones en Trámite	3
Indicadores del Mercado Accionario	4
Actividad de la Quincena y Mercado Accionario	5
Estadísticas de la Quincena	6
Estados Financieros Recibidos a Febrero 2003	7

MAS GLOSAS DEL MERCADO

Mejor Prospecto Informativo se lo llevó Compañía Azucarera la Estrella, S.A. quien fue acompañado en este premio también por el puesto de Bolsa B G Investment Co., Inc. Además, se galardonó al Puesto de Bolsa con Mayor Volumen en el Mercado y esta vez el puesto del Banco Nacional de Panamá fue el ganador. En la categoría de Puesto de Bolsa que llevó más emisiones al mercado el ganador fue B G Investment Co., Inc. y la mejor innovación del mercado le correspondió el premio al Programa de las Notas del Tesoro de la República de Panamá por el Ministerio de Economía y Finanzas.

Para finalizar en la categoría de mejor reportaje financiero la galardona fue Diana Campos del Diario La Prensa.

Finalmente, se le hizo entrega de una placa de reconocimiento al Lic. Felipe E. Chapman A. por su destacada labor como Vicepresidente Ejecutivo y Gerente General de la Bolsa de Valores de Panamá, S.A. y Director de la Fundación Interamericana para el Desarrollo del Mercado de Capitales (FIDEMEC).

UNESA ANUNCIA PAGO DE DIVIDENDOS

A continuación reproducimos nota enviada a las oficinas de la Bolsa de Valores de Panamá, S.A. por Unión Nacional de Empresas, S.A. (UNESA): "Por este medio le informamos que el próximo 1 de junio de 2003 estaremos pagando dividendos a todos los accionistas del Grupo UNESA registrados hasta el 15 de mayo de 2003, a razón de B/.0.04 (Cuatro centavos de balboas) por acción. Los pagos correspondientes serán distribuidos por el banco HSBC BANK USA, quien es el agente de pago, registro y transferencia de las acciones de UNESA. Fdo. Francisco J. Linares B., Secretario."

FRANQUICIAS PASCUAL, S.A. AVISA REDENCION PARCIAL DE BONOS CORPORATIVOS

A continuación reproducimos anuncio de Franquicias Pascual, S.A. como sigue: "Por este medio Franquicias Pascual, S.A. empresa subsidiaria del Grupo Alimenticio Pascual, S.A. en cumplimiento de lo establecido en el prospecto informativo de la emisión pública de bonos corporativos, autorizada por la Comisión Nacional de Valores mediante resolución No. CNV-041-99 de fecha 15 de marzo de 1999, notifica a los Tenedores Registrados y al público en general que ha decidido redimir anticipadamente ciertos bonos el próximo 16 de junio de 2003. El fondo de redención ha sido establecido en US\$750,000.00.

Se les invita a los Tenedores Registrados a que mediante sobre cerrado, propongan precios por los que estén dispuestos a redimir sus bonos, a ser recibidos en las oficinas del Emisor, en la Ave. José Agustín Arango, Juan Díaz, atención Director de Finanzas. Se estarán recibiendo ofertas hasta el 13 de junio de 2003. Franquicias Pascual, S.A. redimirá los bonos que se ofrezcan al menor precio, pero nunca a un precio superior a su valor nominal, y hasta tanto se agoten los fondos disponibles para la redención.

En caso de no presentarse suficientes ofertas de venta como para agotar el fondo de redención, los demás bonos serán seleccionados mediante sorteo llevado a cabo ante un Notario Público y un funcionario de la Comisión Nacional de Valores de la República de Panamá sin necesidad de un anuncio adicional.

Roberto Pascual, Presidente
Alvaro Arias,
Secretario."

FIDEMEC E IBI ANUNCIAN CURSO

La Fundación Interamericana para el Desarrollo del Mercado de Capitales (FIDEMEC) y el Instituto Bancario Internacional invitan a participar en el Curso Superior de Formación de Analista y Corredores de Valores, el cual se llevara a cabo del 7 de julio al 27 de noviembre de 2003. Este curso tendrá una duración de 240 horas y su costo será de B/.1,200.00.

Este curso esta dirigido a personas que aspiren trabajar en Puestos de Bolsa, Departamento de Banca Privada de Bancos, Departamento de Finanzas y/o Tesorerías de Empresas y todo aquel que desee aprender sobre el Mercado de Valores y su regulación.

El mismo será de siete módulos con temas diferentes como Finanzas Corporativas, Usos y Costumbres del Mercado, Contabilidad Financiera y Normas Internacionales de Contabilidad, Mercados de Capitales, Sociedades de Inversión, Manejo de Carteras de Inversión, Ley de Valores y Etica, entre otros.

Los facilitadores serán José Abbo, Iván Díaz, Edanela de Castillo, Cynthia Candanedo, Roberto Jiménez, María Isabel Fraser y Rosaura González.

PAGO DE CUPONES MAYO 2003

Bonos Corporativos

ALIMENTOS Y SUPERCONCENTRADOS, S.A.	9.7500%	10	GAMING & SERVICES DE PANAMA, S.A.	9.6000%	31
ARRENDADORA LATINOAMERICANA, S.A.	9.5000%	15	GLOBAL BANK CORPORATION	LIB3M+2.5	17
ARRENDADORA LATINOAMERICANA, S.A.	9.5000%	15	GLOBAL BANK CORPORATION	LIB3M+2.75%	17
BANCO CONTINENTAL DE PANAMA, S.A.	8.2500%	17	GLOBAL BANK CORPORATION	LIB3M+3%	17
BANCO GENERAL, S.A.	8.7500%	20	GOLDEN MUTUAL INVESTMENT	10.1300%	28
BANCO GENERAL, S.A.	9.00%	20	INMOBILIARIA ARMONIA, S.A.	10.0000%	17
BANCO GENERAL, S.A.	9.0000%	12	INMOBILIARIA ARMONIA, S.A.	11.0000%	17
BANCO PANAMERICANO, S.A.	9.0000%	1	INMOBILIARIA RIPEREZ, S.A.	10.0000%	8
BANCO PANAMERICANO, S.A.	8.8800%	1	PETROLEOS DELTA, S.A.	8.0000%	10
BANCO PANAMERICANO, S.A.	LIB3M+3.00%	1	PETROLEOS DELTA, S.A.	8.2500%	10
BLUE RIBBON PRODUCTS, S.A.	12.0000%	31	PETROLEOS DELTA, S.A.	8.7500%	10
CAZAGO, S.A.	10.0000%	17	TROPICAL RESORTS INTERNATIONAL, S.A.	8.7500%	15
CAZAGO, S.A.	11.0000%	17	TROPICAL RESORTS INTERNATIONAL, S.A.	8.7500%	15
CORPORACION PROMETEO, S.A.	11.0000%	1	WALL STREET SECURITIES, S.A.	9.0000%	1
CORP. TURISTICA DEL PACIFICO, S.A.	10.0000%	30			
FINANZAS Y CREDITOS EL HOGAR	9.2500%	23	Nota: No incluye términos y condiciones producto de reestructuraciones.		
FINANCIERA PANAMA, S.A.	11.0000%	10			
FINANZAS GENERALES, S.A.	7.3000%	25			
FORTUMAN, S.A.	9.5000%	14			

EMISIONES EN TRAMITE DE LISTADO AL 15 DE MAYO DE 2003

EMPRESA	TITULO	PLAZO	TASA	MONTO	PUESTO DE
				US\$MM	BOLSA
Créditos Panamá, S.A.	Bonos Corp.	3 y 5 años	Prime+1.25min7%	\$6MM	Wall Street Sec.
Global Bank Corp.	Bonos Corp.	3,4 y 5 años	Prime+1.75min7.5%		
			Libor(3)+2.25%	\$60MM	Global Valores,
			Libor(3)+2.50%		
Banistmo Securities	Papeles Com. Neg.	90,180,270 y 360	P/D	\$20MM	Banistmo Brks.
TOTAL				US\$86MM	

Indicadores del Mercado Accionario y Fondos de Inversión con datos hasta el 15 de mayo

EMPRESAS	Precios al 15 de mayo		fecha de último precio ^{1/}	Volumen negociado (en US\$) ^{4/}	Proporciones ^{2/}	Rendimiento ^{3/}	Capitalización de mercado	
	2002	2003						
	P/Utilidad P/Vlibro Corriente Total							
Aseguradora Mundial, S.A.	6.60	7.00	14-May-03	5,760	12.7	1.7	2.86%	59,083,318
Primer Banco del Istmo, S.A.	12.90	14.50	09-Abr-03	154,473	7.5	1.0	4.69%	444,631,857
Bolsa de Valores de Panamá, S.A.	20.00	20.00	26-Oct-01	4,500	8.7	1.2	2.10%	3,600,000
Capitales Nacionales, S.A. ^{6/}	2.00	2.00	08-May-02	0	0.0	0.0	0.00%	18,404,768
Cervecería Nacional, S.A.	14.00	14.00	09-Nov-01	0	28.0	2.1	3.43%	215,029,668
Coca Cola de Panamá, S.A.	16.50	19.00	01-Ago-02	0	0	1.3	0.00%	74,750,655
Corporación Incem, S.A.	48.00	35.00	13-May-03	2,162	22.0	1.6	-27.08%	76,809,460
Corp. Micro-Financiera Nacional, S.A.	1.10	1.00	24-Jul-02	0	0	1.5	0.00%	6,838,871
Econo-Grupo, S.A.	4.00	4.00	13-Jun-00	0	0	2.7	0.00%	55,081,940
Empresa General de Inversiones, S.A.	16.50	18.30	07-May-03	342,800	13.5	2.1	3.50%	750,116,543
Empresa Tagaropulos	13.50	4.00	16-Sep-02	0	0	3.2	0.00%	14,862,172
Financiera Automotriz, S.A.	7.00	6.00	13-Mar-03	48,886	8.4	0.7	2.83%	21,859,860
GB Group Corp.	n.a.	14.90	27-Dic-02	0	0	8.3	1.23%	60,705,953
Golden Forest, S.A.	1,150.00	1,150.00		0	0	1.8	0.00%	5,342,900
Grupo Assa, S.A.	17.50	19.60	02-Abr-03	10,420	32.4	1.3	6.38%	186,732,003
Grupo Financiero Continental, S.A.	9.20	12.30	08-Abr-03	164,481	12.0	2.1	2.15%	370,219,250
Grupo Melo, S.A.	20.00	19.50	07-Oct-02	0	43.0	1.2	0.28%	45,402,123
Grupo Wall Street Securities, S.A.	23.00	17.00	22-Oct-02	40,410	13.3	2.1	2.65%	57,279,919
Geointernacional, S.A.	1.50	1.50		0	0	2.8	0.00%	3,371,333
Multi Holding Corporation	16.80	19.80	09-May-03	75,367	11.6	2.0	2.07%	331,697,896
Panaholding Group	3.50	3.10	24-Mar-03	33,650	15.2	1.5	1.29%	55,944,826
QBE del Istmo, Cia Reaseguradora Inc.	6.30	6.30	15-Dic-99	0	3.0	0.9	0.00%	13,387,500
Rey Holding Corp.	n.a.	18.00	16-Sep-02	8,750	17.4	2.1	1.00%	66,879,774
Tropical Resorts International, Inc.	12.20	12.20	14-Sep-00	10	122		0.00%	12,810,000
Union Nacional de Empresas, S.A.	10.40	10.40	03-Ene-02	669	21.3	1.1	0.38%	53,215,011
Promedios y Total				892,338	13,163,732	8.6	1.47%	3,004,057,598

FONDOS	Precios al 30 de abril		Rendimiento ^{4/}	VNA ^{5/}
	2002	2003		
Panama Fixed-Income Fund	10.06	10.19	9%	45,964,558
Fondo General de Inversiones	1.00	1.00	4%	70,457,516
Promedio y Total				116,422,074

1/ Se refiere a la fecha en que fue fijado el último precio de la acción

2/ Las razones de las empresas han sido calculadas utilizando cifras de los últimos 12 meses. Cuando la relación aparece en blanco, significa que la razón es negativa

3/ El cálculo del rendimiento incluye los dividendos pagados en efectivo en los últimos 12 meses.

4/ Rendimiento de los últimos 12 meses

5/ Valor Neto de Activos.

6/ Incluye el pago de dividendo de US\$16.45 por acción

Favor reportar cualquier error u omisión en esta página al Departamento de Desarrollo de la BVP. Gracias.

Actividad del 1 al 15 de mayo de 2003 Valores de Renta Fija

Nombre de Emisor/Valor	Tasa	Vencimiento	Compra Venta	Monto/Volumen	Precio	Fecha
VALORES COMERCIALES NEGOCIABLES						
Arrend. Centroamericana, S.A.	5.75%	25/09/03		\$100,000.00	100.00%	07/05/03
Capital Leasing & Finance, Inc.	6.50%	20/01/04		\$50,000.00	100.00%	08/05/03
Capital Leasing & Finance, Inc.	6.50%	20/03/04		\$50,000.00	100.00%	08/05/03
Capital Leasing & Finance, Inc.	6.50%	25/02/04		\$25,000.00	100.00%	08/05/03
Econo-Finanzas, S.A.	6.50%	30/03/04		\$525,000.00	100.00%	14/05/03
Gran Financiera Nacional, S.A.	7.00%	08/05/03		\$7,000,000.00	100.00%	06/05/03
Gran Financiera Nacional, S.A.	7.00%	26/05/03		\$4,375,000.00	100.00%	06/05/03
BONOS						
Wall Street Securities, S.A.	6.50%	30/04/07		\$100,000.00	100.00%	07/05/03
VALORES DEL ESTADO						
Notas del Tesoro Rep. Pmá.	7.25%	12/07/05		\$3,520,000.00	103.25%	15/05/03
Notas del Tesoro Rep. Pmá.	6.75%	14/03/07		\$34,940,000.00	100.5%	23/04/03
RECOMPRAS						
Cía. Azucarera La Estrella, S.A.	4.31%	15 días		\$47,500.00		02/05/03
II Fideicomiso	2.53%	91 días		\$2,400,000.00		07/05/03
Rep. de Panamá	2.53%	91 días		\$4,000,000.00		07/05/03
Cía. Admini. Sucasa, S.A.	2.53%	91 días		\$432,000.00		07/05/03
Global Bank Corp.	3.75%	31 días		\$975,000.00		13/05/03
Banistmo Bond Fund, Inc.	10.00%	32 días		\$10,000.00		13/05/03
Emp. Gen. Electrica Fortuna, S.A.	3.75%	31 días		\$2,000,000.00		13/05/06
Cía. Azucarera La Estrella, S.A.	4.31%	21 días		\$47,500.00		15/05/03

Mercado Accionario del 1 al 15 de mayo de 2003

Nombre de Emisor	Símbolo	Alto	Bajo	Ultimo	Vol. Ult.	Vol. Tot.	Monto	Fecha
ACCIONES COMUNES								
Aseguradora Mundial, S.A.	AMUN	7.10	7.00	7.10	2,533	3,036	\$21,505.30	08/05/03
Grupo ASSA, S.A.	ASSA	19.60	19.60	19.60	520	520	\$10,192.00	02/05/03
Primer Banco del Istmo, S.A.	BIST	14.50	14.50	14.50	207	3,383	\$49,053.50	05/05/03
Empresa General de Invs., S.A.	EGIN	18.30	18.00	18.20	1,300	29,867	\$544,419.40	15/05/03
Grp. Finan. Continental, S.A.	GFCO	12.50	12.50	12.50	2,435	2,435	\$30,437.50	05/05/03
Corporación Incem, S.A.	INCE	35.00	35.00	35.00	132	2,162	\$75,670.00	14/05/03
Multi Holding Corporation	MHCO	19.80	18.90	19.80	300	43,116	\$821,696.50	09/05/03
Unión Nal. de Empresas, S.A.	UNEM	10.40	10.40	10.40	669	669	\$6,957.60	02/05/03
TOTAL						85,188	\$1,559,931.80	
ACCIONES DE FONDO								
Banistmo Bond Fund	BFBONDFA	10.03	10.00	10.03	6,992	39,319	\$393,970.41	15/05/03
Banistmo Bond Fund II	BFBOND2A	10.03	10.00	10.03	600	179,192	\$1,794,460.53	15/05/03
Banistmo Growth Fund, Inc.	BFBONGROW	22.58	22.58	22.58	1,178	1,178	\$26,604.54	15/05/03
Panama Fixed Income Fund	INFPFIF	10.20	10.17	10.20	983	2,798	\$10,024.24	15/05/03
TOTAL						222,487	\$2,243,522.81	

BOLSA DE VALORES DE PANAMA, S.A.

Estadísticas del 1 al 15 de mayo de 2003

Volumen Negociado por Mercado

Mercado	Monto (en US\$)	Porcentaje
Mercado Primario	38,677,125.87	55
Mercado Secundario	15,924,066.25	23
Recompras	15,906,035.97	23
Total	70,507,228	100

Volumen Negociado por Sector

Sector	Monto (en US\$)	Porcentaje
Público	38,569,238	55
Privado	31,937,991	45
Total	70,507,228	100

Volumen Negociado por Instrumento

Instrumento	Monto (en US\$)	Porcentaje
Valores Comerciales Negociables	12,125,000	17
Bonos	103,500	0
Papeles Comerciales	-	-
Valores del Estado	38,569,238	55
Acciones	1,559,932	2
Acciones de Fondos	2,243,523	3
Acciones preferentes acumulativas	-	-
Recompras	15,906,036	23
Total	70,507,228	100

Vencimiento de Valores Corporativos

Por vencimiento	Monto (en US\$)	Porcentaje
0 a 60 días	-	-
61 a 90 días	-	-
91 a 180 días	100,000	1
181 a 360 días	650,000	5
de 1 a 3 años	11,375,000	93
de 3 a 5 años	103,500	1
más de 5 años	-	-
Total	12,228,500	100

Rendimiento de las Recomendaciones según vencimiento

Vencimiento	Rendimiento
91 días	2.530%
32 días	10.000%
31 días	3.750%
21 días	4.310%
15 días	4.310%

Subasta de Letras del Tesoro del 22 de abril 2003

Monto subastado: US\$30,000,000.00

	Monto adjudicado (en US\$)	Precio promedio (%)	Tasa de rendimiento (%)	Diferencia Líbor 1 año (BP'S)
Competitiva	16,652,000.00			
No Competitiva privada	2,500,000.00			
No Competitivo gobierno	10,848,000.00			
Promedio		98.6	2.81	149

*Última subasta realizada

INDICADORES ECONOMICOS

INDICADORES ECONÓMICOS DE ACTUALIDAD

Sectores/Indicador	Unidad	Periodo	2002	2003	% de variación
Agropecuario					
Exportación de Bananos	Millones de Kilos Netos	Enero-marzo	100.7	81.7	-18.9
Exportación de Camarones	Millones de Kilos Netos	Enero-marzo	0.6	0.7	20.6
Sacrificio de ganado vacuno	cabezas	Enero-marzo	70,038	66,384	-5.2
Industria Manufacturera					
Producción de bebidas gaseosas	miles de litros	Enero-marzo	41,792	45,882	9.8
Producción de bebidas alcohólicas	miles de litros	Enero-marzo	34,647	37,959	9.6
Producción de cervezas	miles de litros	Enero-marzo	31,789	34,851	9.6
Construcción					
Valor de los permisos	millones de B/.	Enero-marzo	83.3	160.2	92.4
Producción de concreto premezclado	metros cúbicos	Enero-marzo	115,905	176,249	52.1
Hotelería y Restaurantes					
Entrada de turista al país	miles de personas	Enero-marzo	130	139	6.9
Gastos efectuados, total	millones de B/.	Enero-marzo	144.8	160.4	10.8
Ocupación hotelera	en porcentaje	Enero-marzo	37.2	39.0	4.7
Comercio Exterior					
Importaciones	millones de B/.	Enero-marzo	679.4	745.8	9.8
Exportación	millones de B/.	Enero-marzo	188.5	180.9	-4.0
Importaciones Zona Libre de Colón	millones de B/.	Enero-marzo	1,022.8	796.7	-22.1
Reexportaciones Zona Libre de Colón	millones de B/.	Enero-marzo	1,166.8	943.6	-19.1
Canal de Panamá					
Tránsito de naves	número de barcos de alto calado	Enero-marzo	3,103	3,091	-0.4
Ingreso por peaje	millones de B/.	Enero-marzo	148.2	171.6	15.8
Sistema Bancario					
<i>Cartera crediticia</i>					
Créditos Internos	millones de B/.	Marzo	17,472.2	15,904.0	-9.0
Créditos Externos	millones de B/.	Marzo	11,634.7	11,390.0	-2.1
Depósitos	millones de B/.	Marzo	5,837.4	4,514.0	-22.7
Depósitos internos	millones de B/.	Marzo	19,066.1	19,092.0	0.1
Depósitos externos	millones de B/.	Marzo	12,976	13,095	0.9
	millones de B/.	Marzo	6,090	5,997	-1.5
Sector Público					
Ingresos Totales	millones de B/.	Enero-marzo	881.7	848.6	-3.8
Ingresos Corrientes	millones de B/.	Enero-marzo	358.2	398.2	11.2
Ingresos Tributario	millones de B/.	Enero-marzo	253.1	281.9	11.4
Ingresos No tributarios	millones de B/.	Enero-marzo	98.0	93.7	-4.4
Impuesto ITBM (Declaración venta)	millones de B/.	Enero-marzo	18.4	18.6	1.3
Ingresos de Capital	millones de B/.	Enero-marzo	480.3	450.4	-6.2
Precios					
Índice de Precio al Consumidor	1987 = 100	Marzo	115.3	117.1	1.6

Fuente: Elaborado por la BVP con base en datos de la Contraloría General de la República (mayo de 2003)

ESTADOS FINANCIERO RECIBIDOS AL 15 DE MAYO DE 2003

NO AUDITADOS AL 31 DE MARZO DE 2003

ASEGURADORA MUNDIAL, S.A.

HIPODROMO PRESIDENTE REMON, S.A.

MULTI HOLDING CORPORATION

CONSEJO DEL SECTOR PRIVADO PARA LA ASISTENCIA EDUCACIONAL

INTERAMERICA'S FUND LTD.



La Gaceta Bursátil

Publicación Quincenal de la Bolsa de Valores de Panamá, S.A.
Para comentarios y sugerencias escriba al Fax (507)269-2457,
al Apdo. 87-0878. Panamá, Rep. de Panamá o e-mail:
bvp@panabolsa.com/Web Page: www.panabolsa.com
Editado por la Bolsa de Valores de Panamá, S.A.
Datos recopilados por el Depto de Desarrollo de la BVP.

**La Gaceta Bursátil, (c) 2003,
Bolsa de Valores de Panamá, S.A.
Prohibida su reproducción total o
parcial sin el consentimiento de la
BVP.**