



# LA GACETA BURSATIL

PUBLICACION QUINCENAL DE LA BOLSA DE VALORES DE PANAMA, S.A.

1 de junio de 2003

EDICION No. 286

**INDICE BVP: 453.76**

Valor al	Cambio	Cambio
31/12/2002	31/12/02	%
451.95	1.81	0.40

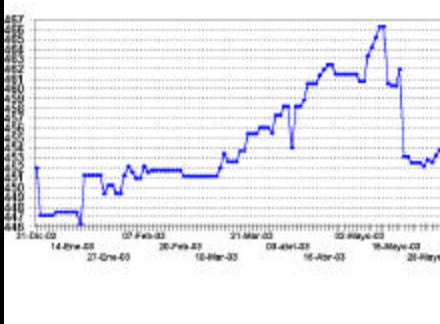

**Volumen Quincenal  
US\$59,490,519**

Cambio vs quincena anterior	% de Cambio	Total Acumulado 2003	% de Cambio al Fecha '03 vs '02
\$-11,016,709	-15.6%	\$630,873,430	95.1%

**Volumen Diario de la Quincena  
16/05/03 al 31/05/03**

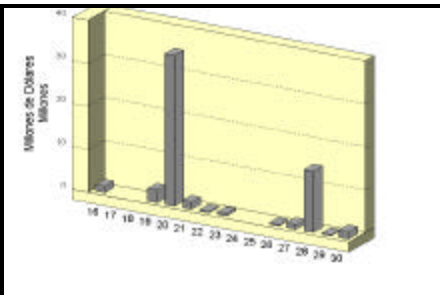

**Volumen Mensual  
Ultimos 12 meses**

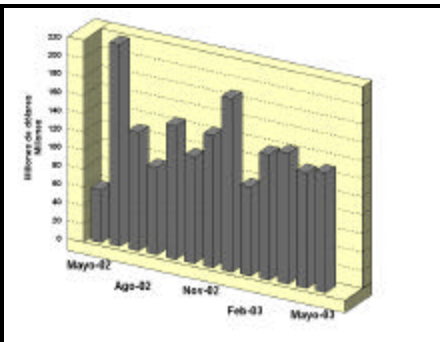

## GLOSAS DEL MERCADO

### LATINCLEAR NOMBRA NUEVA JUNTA DIRECTIVA Y PAGO DE DIVIDENDOS

Mediante nota recibida en la Bolsa de Valores de Panamá, S.A. La Central Latinoamericana de Valores S.A. (LATIN CLEAR) informó que en la reunión de Junta de Accionistas del 22 de mayo y en la reunión de Junta Directiva, se eligieron Directores y Dignatarios de la empresa. Fueron elegidos respectivamente: Como Directores Principales: Nicolás Pelyhe - Presidente, Eduardo Jiménez - Vice-Presidente, Rafael Mosacarella - Tesorero, Roberto Jiménez Secreatrio, Roberto Brenes - Sub-Secretario, Arturo Gerbaud - Sub-Tesorero y Eduardo Domínguez.

Como Directores Suplentes: Rosa María de Cassino, Gabriel Fábrega, Leopoldo Arosemena, Marcelo Palencia, María Eugenia Suárez, Olga de Stoker y Michele Moreno.

Finalmente, LATIN CLEAR comunica que en la reunión de Junta de Accionistas autorizaron un pago de dividendos en efecto a todos los accionistas a razón de US\$2.00 por acción. Esta nota fue firmada por Iván Díaz, Gerente General de LATIN CLEAR.

**ASEGURADORA MUNDIAL, S.A.  
ANUNCIA CONVENIO DE**

### FUSION POR ABSORCION

Por medio de nota recibida en la BVP, el Sr. Orlando Sánchez Avilés, Presidente Ejecutivo de Aseguradora Mundial, S.A. informó que dicha empresa suscribió el pasado 20 de mayo de 2003 un convenio de fusión por absorción con Aseguradora Atlántico, por medio del cual Aseguradora Mundial, S.A. absorbe dicha empresa. Dicho convenio esta sujeto a la aprobación de la Junta General de Accionistas, para lo cual se encuentran haciendo las citaciones correspondientes, y en cuanto este aprobada la escritura final será inscrita en el Registro Público, termina informando la nota.

### ECONO-FINANZAS, S.A. ANUNCIA SORTEO DE REDENCION ANTICIPADA

La empresa Econo-Finanzas, S.A. anunció por medio de nota a la Bolsa de Valores de Panamá que el próximo martes 10 de junio de 2003 estará llevando a cabo el sexto sorteo para la redención parcial anticipada de los bonos corporativos emitidos el 20 de octubre de 1998 por la suma inicial de US\$12 millones y cuya resolución es la CNV - 120 -98 del 30 de septiembre de 1998.

Igualmente, estarán celebrando otro sorteo para la redención de la emisión con el número de la resolu-

### INDICE

Glosas	2
Pago de Cupones Marzo 2003 y Emisiones en Trámite	3
Indicadores del Mercado Accionario	4
Actividad de la Quincena y Mercado Accionario	5
Estadísticas de la Quincena e Indicadores Económicos	6
Estados Financieros Recibidos a Febrero 2003	7

ción CNV - 136- 99 del 26 de octubre de 1999 por un monto emitido de \$30 millones y que vence el 25 de noviembre de 2004.

Dicho sorteo se llevará a cabo a las cinco de la tarde, en las instalaciones de Econo-Finanzas, S.A. ubicadas en la planta alta del Edificio Siglo XXI en la Ave. Ricardo J. Alfaro. La nota fue firmada por el Sr. Franklin Almillétegui, Vicepresidente Ejecutivo de esta empresa.

### **ASEGURADORA MUNDIAL, S.A. ANUNCIA ASAMBLEA GENERAL EXTRAORDINARIA DE ACCIONISTAS**

A continuación reproducimos anuncio publicado en un periódico de la localidad de Aseguradora Mundial, S.A. (AMUN), como sigue: “Aseguradora Mundial, S.A., convoca a sus Accionistas a la Asamblea General Extraordinaria que tendrá verificación el día 2 de junio del año 2003 a las 10:00 a.m., en sus oficinas principales ubicadas en Calle 41 Este Bella Vista y Ave. Balboa.

Orden del Día

1. Aprobación del quórum
2. Consideración del Convenio de Fusión por Absorción entre Aseguradora Mundial, S.A. y Aseguradora del Atlántico, S.A.

Mario L. Fábrega Arosemena, Secretario.”

### **COMISION NACIONAL DE VALORES DE LA REPUBLICA DE PANAMA ANUNCIA HORARIO DE AUDIENCIAS PUBLICAS**

A continuación reproducimos parte del aviso publicado en un periódico de la localidad de la Comisión Nacional de Valores sobre el horario de las próximas Audiencias Públicas, como sigue: “Aviso de Audiencias Públicas. Declaración General de la Naturaleza de las Acciones que se adoptaran: La Comisión Nacional de Valores contempla adoptar los siguientes Proyectos de Acuerdos: “Por el cual se adoptan criterios aplicables a la regulación del Título IV del Decreto Ley 1 de 8 de julio de 1999 sobre Organizaciones Autorreguladas”. Audiencia Pública se celebrará el jueves 5 de junio de 2003 de 9:00 a 12:00 M.

“Por el cual se adoptan Normas de Conducta, Registro de Operaciones e Información de Tarifas de Intermediarios”. Audiencia Pública se celebrará el jueves 12 de junio de 2003 a las 9:00 a.m. a 12:00M.

“Por el cual se adoptan criterios aplicables a la regulación del Título IX del Decreto Ley 1 de 8 de julio de 1999 sobre Custodia, Compensación y Liquidación”. Audiencia Pública se celebrará el jueves 19 de junio de 2003 de 9:00 a.m. a 12:00M.

Fundamento Legal: Artículo 8 numeral 12 del Decreto Ley 1 de 8 de julio de 1999.

Cualquier persona podrá participar en las Audiencias Públicas en las oficinas de la Comisión Nacional de Valores de Panamá ubicadas en el Edificio Bay Mall, Piso 2do. Oficina 206 Avenida Balboa, Ciudad de Panamá. Panamá, 20 de mayo de 2003. Carlos A. Barsallo P. Comisionado Presidente.”

### **PRIMER BANCO DEL ISTMO ANUNCIA PAGO DE DIVIDENDOS**

A continuación reproducimos parte de nota recibida en la BVP de Primer Banco del Istmo, S.A. (BIST), como sigue: “COMUNICADO DE HECHOS RELEVANTES”. Panamá, 26 de mayo de 2003. En reunión celebrada el 26 de mayo del presente año, la Junta Directiva de Primer Banco del Istmo, S.A. (Banistmo) autorizó el tercer pago de dividendo en efectivo para el año 2003. Dicho dividendo será pagado el día 10 de julio de 2003, a razón de US\$0.18 por acción común, a aquellos accionistas registrados al 30 de junio de 2003. Fdo. por Alberto Vallarino, Presidente Ejecutivo.”

### **EL PERFIL EMPRESARIAL ACTUALIZADO DISPONIBLE A PARTIR DE JUNIO DE 2003**

Se encuentra disponible en la Bolsa de Valores de Panamá, S.A. el Perfil Empresarial actualizado con cifras al 31 de diciembre de 2002. El mismo es un compendio histórico de los estados financieros y datos generales de casi noventa empresas listadas en la BVP. La información presentada en esta publicación recoge los Balances Generales, Estado de Resultados, Indices Financieros, Directores, Ejecutivos, Actividad Económica, Indices por Industria, entre otros.

La suscripción anual al mismo incluye dos actualizaciones la de junio de 2003 y la de febrero 2004 con cifras auditadas al cierre fiscal a septiembre. Valor B/.100.00 anuales. Para cualquier información adicional acercad de esta publicación comunicarse al tel. 269-1966 de la Bolsa de Valores de Panamá, S.A.

## PAGO DE CUPONES JUNIO 2003

### Bonos Corporativos

EMISOR	TASA			
FECHA				
AGROINDUSTRIAL REY, S.A.	5.0000%	16	EMBUTIDOS Y CONSERVAS DE POLLOS, S.A.	10.0000% 22
ALQUILERES ADAPTABLES, S.A.	8.2500%	30	EMBUTIDOS Y CONSERVAS DE POLLOS, S.A.	10.2500% 22
ARRENDADORA LATINOAMERICANA, S.A.	9.5000%	15	EMBUTIDOS Y CONSERVAS DE POLLOS, S.A.	10.5000% 22
ARRENDADORA LATINOAMERICANA, S.A.	9.5000%	15	EMBUTIDOS Y CONSERVAS DE POLLOS, S.A.	10.7500% 22
BALBOA LIGHTS INVESTMENT, S.A.	10.0000%	30	EMBUTIDOS Y CONSERVAS DE POLLOS, S.A.	11.0000% 22
BALBOA LIGHTS INVESTMENT, S.A.	10.5000%	30	EMP. DE GEN. ELECTRICA FORTUNA, S.A.	10.1250% 16
BALBOA LIGHTS INVESTMENT, S.A.	Libor + 3.25%	30	FINANZAS Y CREDITOS EL HOGAR	9.2500% 23
BANCO CONTINENTAL DE PANAMA, S.A.	8.5000%	30	FINANCIERA PANAMA, S.A.	11.0000% 10
BANCO GENERAL, S.A.	7.8750%	28	FORTUMAN, S.A.	9.5000% 14
BANCO GENERAL, S.A.	8.0000%	28	FRANQUICIAS PASCUAL, S.A.	8.5000% 15
PRIMER BANCO DEL ISTMO	LIB3M+2.75%	30	GRUPO FINANCIERO DELTA CORP.	8.7500% 15
PRIMER BANCO DEL ISTMO	LIB3M+2.75%	30	GRUPO FINANCIERO DELTA CORP.	9.0000% 15
BANCO PANAMERICANO, S.A.	LIB3M + 3.25%	15	GRUPO FINANCIERO DELTA CORP.	9.1250% 15
BANCO PANAMERICANO, S.A.	6.2500%	16	GRUPO FINANCIERO DELTA CORP.	9.2500% 15
BLUE RIBBON PRODUCTS, S.A.	12.0000%	30	GRUPO FINANCIERO DELTA CORP.	9.1300% 15
CAPITAL LEASING AND FINANCE, INC.	9.7500%	30	HIPODROMO PRESIDENTE REMON, S.A.	11.0000% 30
CAPITAL LEASING AND FINANCE, INC.	10.0000%	30	HOTELES DECAMERON, S.A.	10.5000% 30
CAPITAL LEASING AND FINANCE, INC.	9.5000%	30	HOTELES DECAMERON, S.A.	11.0000% 30
CAPITAL LEASING AND FINANCE, INC.	8.7500%	15	INMOBILIARIA AIP, S.A.	9.7500% 28
CAZAGO, S.A.	10.0000%	17	INMOBILIARIA ARMONIA, S.A.	10.0000% 17
CAZAGO, S.A.	11.0000%	17	INMOBILIARIA ARMONIA, S.A.	11.0000% 17
CIA. ADMINISTRADORA SUCASA, S.A.	9.7500%	15	INVERSIONES AGROFORESTALES, S.A.	6.0000% 15
CIA. ADMINISTRADORA SUCASA, S.A.	10.0000%	15	INVERSIONES AGROFORESTALES, S.A.	6.0000% 15
CIA. AZUCARERA LA ESTRELLA, S.A.	9.0000%	26	JONES FOREST & DEVELOPMENT CORP., S.A.	5.0000% 30
CIA. AZUCARERA LA ESTRELLA, S.A.	7.5000%	13	MOLINO LA PIÑUELA, S.A.	8.7500% 26
CIA. PANAMEÑA DE CREDITO, S.A.	9.2500%		PANAMEÑA DE MOTORES, S.A.	9.2500% 30
CIA PANAMENA DE CREDITO, S.A.	9.7500%	30	PLASTIGLAS, S.A.	9.5000% 30
COSPAE	7.0000%	1	REFRESCOS NACIONALES, S.A.	7.5000% 14
CRÉDITOS PANAMÁ, S.A.	Prime + 1.25%	30	SOC. DE ALIM. DE PRIMERA, S.A.	Libor 3M + 3.0% 16
CRÉDITOS PANAMÁ, S.A.	Prime + 1.75%	30	SOC. DE ALIM. DE PRIMERA, S.A.	Libor 3M + 3.0% 16
ECONOFINANZAS, S.A.	9.2500%	30	SARASQUETA Y CIA., S.A.	8.5000% 15
ECONOFINANZAS, S.A.	9.5000%	30	SARASQUETA Y CIA., S.A.	8.7500% 15
ECONOFINANZAS, S.A.	9.7500%	30	SARASQUETA Y CIA., S.A.	9.2500% 15
ECONOFINANZAS, S.A.	10.0000%	30	SARASQUETA Y CIA., S.A.	8.0000% 26
ECONOFINANZAS, S.A.	10.5000%	30	TACA INT'L FINANCE CORP, INC.	10.9250% 30
ECONOFINANZAS, S.A.	9.5000%	30	TACA INT'L FINANCE CORP, INC.	10.0000% 30
ECONOFINANZAS, S.A.	11.0000%	30	TACA INT'L FINANCE CORP, INC.	10.0000% 30
EMBUTIDOS Y CONSERVAS DE POLLOS, S.A.	9.5000%	22	TACA INT'L FINANCE CORP, INC.	10.0000% 30
EMBUTIDOS Y CONSERVAS DE POLLOS, S.A.	9.7500%	22	TACA INT'L FINANCE CORP, INC.	10.0000% 30
			VARELA HERMANOS, S.A.	5.0000% 30

NOTA: No incluye términos y condiciones producto de reestructura-

### EMISIONES EN TRAMITE DE LISTADO AL 31 DE MAYO DE 2003

EMPRESA	TITULO PLAZO	TASA	MONTO US\$	PUESTO DE BOLSA
Banistmo Securities	Papeles Com. Neg.	90,180,270 y 360	P/A \$20MM	Banistmo Brks.
<b>TOTAL</b>			<b>US\$20MM</b>	

## Indicadores del Mercado Accionario y Fondos de Inversión con datos hasta el 31 de mayo

EMPRESAS	Precios al 31 de mayo		Acciones negociadas 6/ (en US\$) 6/	Volumen negociado 6/ (en US\$) 6/	Proporciones 2/		Rendimiento 3/	Capitalización de mercado	
	2002	2003			P/Utilidad	P/Volúmen			Total
	2002	2003			fecha de último precio 1/	Corriente			
Aseguradora Mundial, S.A.	6.60	7.00	7,602	168,955	12.7	1.7	2.86%	58,773,442	
Primer Banco del Istmo, S.A.	12.80	14.30	185,830	2,616,349	6.9	1.0	4.76%	462,895,876	
Bolsa de Valores de Panamá, S.A.	20.00	20.00	4,500	83,000	6.9	1.1	2.10%	3,600,000	
Capitales Nacionales, S.A. 6/	2.00	2.00	0	0	0.0	0.0	0.00%	18,404,768	
Cervacería Nacional, S.A.	14.00	12.00	0	0	22.1	1.8	4.00%	184,311,144	
Coca Cola de Panamá, S.A.	16.50	19.00	0	0	18.6	1.6	2.53%	52,166,001	
Corporación Incem, S.A.	48.00	35.00	2,628	91,980	14.4	1.5	0.00%	76,802,460	
Corp. Micro-Financiera Nacional, S.A.	1.10	1.00	0	0	1.6	1.6	0.00%	6,755,656	
Econo-Grupo, S.A.	4.00	4.00	0	0	3.0	3.0	0.00%	55,076,428	
Empresa General de Inversiones, S.A.	16.50	18.60	347,868	6,082,256	12.9	2.0	3.44%	767,171,899	
Empresa Tagatropulos	13.50	4.00	0	0	2.4	2.4	0.00%	14,862,172	
Financiera Automotriz, S.A.	7.00	6.00	48,886	293,316	7.4	0.6	2.83%	21,888,860	
GB Group Corp.	n.a.	14.90	0	0	7.1	0.9	1.23%	60,893,752	
Golden Forest, S.A.	1150.00	1,150.00	0	0	58.0	1.8	0.00%	5,342,900	
Grupo Assa, S.A.	17.50	19.60	11,095	102,872	13.2	1.3	6.38%	186,744,684	
Grupo Financiero Continental, S.A.	9.20	12.60	164,481	1,941,409	11.8	1.9	2.10%	379,248,988	
Grupo Melo, S.A.	20.00	19.50	0	0	24.3	1.2	0.28%	45,402,123	
Grupo Wall Street Securities, S.A.	23.00	17.00	40,410	686,970	20.1	2.1	2.65%	57,374,847	
Geointo Internacional, S.A.	1.50	1.50	0	0	20.6	2.8	0.00%	3,371,333	
Multi Holding Corporation	16.80	19.50	78,287	1,476,992	11.4	2.0	2.10%	326,839,734	
Panaholding Group	3.50	3.00	34,650	103,045	16.0	1.4	1.33%	53,455,446	
QBE del Istmo, Cia Reaseguradora Inc.	6.30	6.30	0	0	3.0	1.0	0.00%	13,387,500	
Rey Holding Corp.	n.a.	18.00	8,750	157,500	13.1	2.0	1.00%	66,879,774	
Tropical Resorts International, Inc.	12.20	12.20	10	122	11.9	1.0	0.00%	12,810,000	
Union Nacional de Empresas, S.A.	10.40	10.00	669	6,958	11.9	1.0	1.00%	51,168,280	
<b>Promedios y Total</b>			<b>935,666</b>	<b>13,811,723</b>	<b>10.3</b>	<b>1.4</b>	<b>1.62%</b>	<b>2,985,608,066</b>	

FONDOS	Precios al 30 de abril		Rendimiento 4/	VNA 5/
	2002	2003		
Panama Fixed-Income Fund	10.06	10.19	9%	45,964,558
Fondo General de Inversiones	1.00	1.00	4%	70,457,516
<b>Promedio y Total</b>				<b>116,422,074</b>

1/ Se refiere a la fecha en que fue fijado el último precio de la acción

2/ Las razones de las empresas han sido calculadas utilizando cifras de los últimos 12 meses. Cuando la relación aparece en blanco, significa que la razón es negativa

3/ El cálculo del rendimiento incluye los dividendos pagados en efectivo en los últimos 12 meses.

4/ Rendimiento de los últimos 12 meses

5/ Valor Neto de Activos.

6/ Incluye el pago de dividendo de US\$16.45 por acción

**Favor reportar cualquier error u omisión en esta página al Departamento de Desarrollo de la BVP. Gracias.**

## Actividad del 16 al 31 de mayo de 2003 Valores de Renta Fija

Nombre de Emisor/Valor	Tasa	Vencimiento	Compra Venta	Monto/Volumen	Precio	Fecha
<b>VALORES COMERCIALES NEGOCIABLES</b>						
Econo-Finanzas, S.A.	6.50%	30/03/04		\$170,000.00	100.00%	28/05/03
Econo-Finanzas, S.A.	6.50%	18/04/04		\$110,000.00	100.00%	21/05/03
<b>BONOS</b>						
Primer Banco del Istmo, S.A.	4.25%	31/03/06		\$50,000.00	100.00%	23/05/03
Capital Leasing & Finance, Inc.	8.75%	14/12/07		\$239,901.53	104.7248%	28/05/03
Global Bank Corp.	4.50%	26/05/06		\$6,540,000.00	100.00%	30/05/03
Global Bank Corp.	5.00%	26/05/07		\$650,000.00	100.00%	28/05/03
Global Bank Corp.	5.50%	26/05/08		\$750,000.00	100.00%	29/05/06
<b>VALORES DEL ESTADO</b>						
Letras del Tesoro		21/11/03		\$35,000,000.00	98.65%	20/05/03
Notas del Tesoro Rep. Pmá.	7.25%	12/07/05		\$3,910,000.00	103.00%	28/05/03
<b>RECOMPRAS</b>						
Aseguradora Mundial, S.A.	10.18%	30 días		\$741,160.61		21/05/03
Banco Panamericano, S.A.	2.32%	25 días		\$1,400,000.00		28/05/03
Emp. Gen. Electrica Fortuna, S.A.	2.32%	25 días		\$4,000,000.00		07/05/03

## Mercado Accionario del 16 al 31 de mayo de 2003

Nombre de Emisor	Símbolo	Alto	Bajo	Ultimo	Vol. Ult.	Vol. Tot.	Monto	Fecha
<b>ACCIONES COMUNES</b>								
Aseguradora Mundial, S.A.	AMUN	7.00	6.70	7.00	1,332	1,842	\$12,742.00	30/05/03
Grupo ASSA, S.A.	ASSA	19.60	19.60	19.60	675	675	\$13,230.00	27/05/03
Primer Banco del Istmo, S.A.	BIST	14.50	14.30	14.50	201	31,307	\$452,369.80	27/05/03
Empresa General de Invs., S.A.	EGIN	18.60	18.20	18.60	112	5,004	\$93,568.00	30/05/03
Corporación Incem, S.A.	INCE	35.00	35.00	35.00	466	466	\$16,310.00	22/05/03
Multi Holding Corporation	MHCO	19.50	19.10	19.50	2,500	2,920	\$56,772.00	29/05/03
Panaholding Group, S.A.	PANH	3.00	3.00	3.00	1,000	1,000	\$3,000.00	23/05/03
<b>TOTAL</b>						<b>83,430</b>	<b>\$647,991.80</b>	
<b>ACCIONES PREFERENTES ACUMULATIVAS</b>								
Primer Banco del Istmo	BIST09PREFEA	101.75	101.50	101.50	3,500	6,647	\$675,545.50	28/05/03
<b>ACCIONES DE FONDO</b>								
Banistmo Int'l. ADRF Fund	BFBADRF	8.00	8.00	8.00	190	190	\$1,519.49	19/05/03
Banistmo Bond Fund	BFBONDFA	10.05	10.00	10.00	29,100	66,125	\$662,397.48	30/05/03
Banistmo Bond Fund II	BFBOND2A	10.05	10.03	10.00	24,077	97,460	\$2,558,794.90	30/05/03
Banistmo Growth Fund, Inc.	BFBONGROW	22.86	22.86	22.86	65	65	\$1,485.60	19/05/03
Panama Fixed Income Fund	INPFIF	10.22	10.20	10.21	2,447	12,442	\$127,008.58	29/05/03
<b>TOTAL</b>						<b>334,124</b>	<b>\$3,351,206.05</b>	

# BOLSA DE VALORES DE PANAMA, S.A.

## Estadísticas del 16 al 31 de mayo de 2003

### Volumen Negociado por Mercado

Mercado	Monto (en US\$)	Porcentaje
Mercado Primario	45,139,068.46	76
Mercado Secundario	6,618,861.29	11
Recompras	7,732,589.43	13
<b>Total</b>	<b>59,490,519.18</b>	<b>100</b>

### Volumen Negociado por Sector

Sector	Monto (en US\$)	Porcentaje
Público	38,561,950.00	65
Privado	20,928,569.18	35
<b>Total</b>	<b>59,490,519.18</b>	<b>100</b>

### Volumen Negociado por Instrumento

Instrumento	Monto (en US\$)	Porcentaje
Valores Comerciales Negociables	280,000.00	0
Bonos	8,241,236.40	14
Papeles Comerciales	-	-
Valores del Estado	38,561,950.00	65
Acciones	647,991.80	1
Acciones de Fondos	3,351,206.05	6
Acciones preferentes acumulativas	675,545.50	-
Recompras	7,732,589.43	13
<b>Total</b>	<b>59,490,519.18</b>	<b>100</b>

### Vencimiento de Valores Corporativos

Por vencimiento	Monto (en US\$)	Porcentaje
0 a 60 días	-	-
61 a 90 días	-	-
91 a 180 días	-	-
181 a 360 días	280,000.00	3
de 1 a 3 años	-	-
de 3 a 5 años	8,241,236.40	97
más de 5 años	-	-
<b>Total</b>	<b>8,521,236.40</b>	<b>100</b>

### Rendimiento de las Recomendaciones, según vencimiento

Vencimiento	Rendimiento
30 días	10.18%
25 días	2.32%
25 días	2.32%

### Subasta de Letras del Tesoro del 20 de mayo de 2003

Monto subastado: US\$35,000,000.00

	Monto adjudicado (en US\$)	Precio promedio (%)	Tasa de rendimiento (%)	Diferencia Libro - Año (BP'S)
Competitiva	9,000,000.00			
No Competitiva privada	4,000,000.00			
No Competitivo gobierno	22,000,000.00			
<b>Promedio</b>		<b>98.65</b>	<b>2.71</b>	<b>149</b>

\*Última subasta realizada

## INDICADORES ECONOMICOS

### INDICADORES ECONÓMICOS DE ACTUALIDAD

Sectores/Indicador	Unidad	Periodo	2002	2003	% de variación
<b>Agropecuario</b>					
Exportación de Bananos	Millones de Kilos Netos	Enero-marzo	100.7	81.7	-18.9
Exportación de Camarones	Millones de Kilos Netos	Enero-marzo	0.6	0.7	20.6
Sacrificio de ganado vacuno	cabezas	Enero-marzo	70,038	66,384	-5.2
<b>Industria Manufacturera</b>					
Producción de bebidas gaseosas	miles de litros	Enero-marzo	41,792	45,882	9.8
Producción de bebidas alcohólicas	miles de litros	Enero-marzo	34,647	37,959	9.6
Producción de cervezas	miles de litros	Enero-marzo	31,789	34,851	9.6
<b>Construcción</b>					
Valor de los permisos	millones de B/.	Enero-marzo	83.3	160.2	92.4
Producción de concreto premezclado	metros cúbicos	Enero-marzo	115,905	176,249	52.1
<b>Hotelería y Restaurantes</b>					
Entrada de turista al país	miles de personas	Enero-marzo	130	139	6.9
Gastos efectuados, total	millones de B/.	Enero-marzo	144.8	160.4	10.8
Ocupación hotelera	en porcentaje	Enero-marzo	37.2	39.0	4.7
<b>Comercio Exterior</b>					
Importaciones	millones de B/.	Enero-marzo	679.4	745.8	9.8
Exportación	millones de B/.	Enero-marzo	188.5	180.9	-4.0
Importaciones Zona Libre de Colón	millones de B/.	Enero-marzo	1,022.8	796.7	-22.1
Reexportaciones Zona Libre de Colón	millones de B/.	Enero-marzo	1,166.8	943.6	-19.1
<b>Canal de Panamá</b>					
Tránsito de naves	número de barcos de alto calado	Enero-marzo	3,103	3,091	-0.4
Ingreso por peaje	millones de B/.	Enero-marzo	148.2	171.6	15.8
<b>Sistema Bancario</b>					
<i>Cartera crediticia</i>					
Créditos Internos	millones de B/.	Marzo	17,472.2	15,904.0	-9.0
Créditos Externos	millones de B/.	Marzo	11,634.7	11,390.0	-2.1
Depósitos	millones de B/.	Marzo	5,837.4	4,514.0	-22.7
Depósitos internos	millones de B/.	Marzo	19,066.1	19,092.0	0.1
Depósitos externos	millones de B/.	Marzo	12,976	13,095	0.9
Depósitos externos	millones de B/.	Marzo	6,090	5,997	-1.5
<b>Sector Público</b>					
Ingresos Totales	millones de B/.	Enero-marzo	881.7	848.6	-3.8
Ingresos Corrientes	millones de B/.	Enero-marzo	358.2	398.2	11.2
Ingresos Tributario	millones de B/.	Enero-marzo	253.1	281.9	11.4
Ingresos No tributarios	millones de B/.	Enero-marzo	98.0	93.7	-4.4
Impuesto ITBM (Declaración venta)	millones de B/.	Enero-marzo	18.4	18.6	1.3
Ingresos de Capital	millones de B/.	Enero-marzo	480.3	450.4	-6.2
<b>Precios</b>					
Índice de Precio al Consumidor	1987 = 100	Marzo	115.3	117.1	1.6

Fuente: Elaborado por la BVP con base en datos de la Contraloría General de la República (mayo de 2003)

# ESTADOS FINANCIERO RECIBIDOS AL 31 DE MAYO DE 2003

## NO AUDITADOS AL 31 MARZO 2003

Academia Interamericana, S.A.  
Alimentos y Superconcentrados, S.A.  
Almacenes, S.A.  
Agroindustrial Rey, S.A.  
Arrendadora Centroamericana, S.A.  
Arrendadora Latinoamericana, S.A.  
Balboa Lights Investment, Inc.  
Banco Continental de Panamá, S.A.  
Banco General, S.A.  
Banco Latinoamericano de Exportaciones, S.A.  
Banco Panamericano, S.A.  
Banistmo Bond Fund, Inc.  
Banistmo Bond Fund II, Inc.  
Banistmo Equity Fund, Inc.  
Banistmo Growth Fund  
Banistmo International ADR Fund  
Banistmo Large Cap Value Fund, Inc.  
Banistmo Venture Capital Fund, Inc.  
Bienes Raíces Portobelo, S.A.  
Blue Ribbon Products, S.A.  
Capitales Nacionales, S.A.  
Cazago, S.A.  
Cervecería Nacional, S.A.  
Cía. Administradora Sucasa, S.A.  
Cítricos, S.A.  
Coca Cola de Panamá Cía. Emb., S.A.  
Corporación Incem, S.A.  
Corporación Micro-Financiera Nal., S.A.

Corp. Turística del Pacífico, S.A.  
Econo-Finanzas, S.A.  
Econoplade, S.A.  
Econo-Grupo, S.A.  
Emp. de Gen. Eléctrica Fortuna, S.A.  
Empresa General de Inversiones, S.A.  
Empresas Tagarópulos, S.A.  
Fideicomiso de Hip. Residenciales HSBC  
Financiera Automotriz, S.A.  
Financiera La Generosa, S.A.  
Financiera Panamá, S.A.  
Finanzas Generales, S.A.  
Fondo General de Inversiones, S.A.  
Fortuman, S.A.  
Franquicias Pascual, S.A.  
G B Group Corporation  
Gaming & Services de Panamá, S.A.  
GeoInfo Internacional, S.A.  
Global Bank Corporation  
Gran Financiera Nacional, S.A.  
Grupo Alimenticio Pascual, S.A.  
Grupo ASSA, S.A.  
Grupo Financiero Continental, S.A.  
Grupo Financiero Delta, S.A.  
Grupo Wall Street Securities, S.A.  
Hoteles Decameron, S.A.  
H. Tzanetatos, Inc.  
Industria Nacional de Plásticos, S.A.  
Inmobiliaria Armonía, S.A.

Inmobiliaria AIP, S.A.  
Inmobiliaria Riperez, S.A.  
Interamerica's Fund Ltd.  
La Hipotecaria, S.A.  
MultiCredit Bank y Subsidiarias  
Panafinanzas, S.A.  
Panaholding Group, S.A.  
Panameña de Motores, S.A.  
Platiglas, S.A.  
Petroleos Delta, S.A.  
Primer Banco del Istmo, S.A.  
Primer, Segundo y Tercer Fideicomiso de La Hipotecaria, S.A.  
Refrescos Nacionales, S.A.  
Rey Holdings Corp.  
Sociedad de Alimentos de Primera, S.A.  
Tenedora de Arrendamientos  
Unión Nacional de Empresas, S.A.  
Varela Hermanos, S.A.  
Wall Street Securities, S.A.

\*\*\*\*\*



### La Gaceta Bursátil

Publicación Quincenal de la Bolsa de Valores de Panamá, S.A.  
Para comentarios y sugerencias escriba al Fax (507)269-2457,  
al Apdo. 87-0878. Panamá, Rep. de Panamá o e-mail:  
bvp@panabolsa.com/Web Page: www.panabolsa.com  
Editado por la Bolsa de Valores de Panamá, S.A.  
Datos recopilados por el Depto de Desarrollo de la BVP.

**La Gaceta Bursátil, (c) 2003,**

**Bolsa de Valores de Panamá, S.A.**

**Prohibida su reproducción total o  
parcial sin el consentimiento de la  
BVP.**