



LA GACETA BURSÁTIL

PUBLICACION QUINCENAL DE LA BOLSA DE VALORES DE PANAMA, S.A.

16 de junio de 2003

EDICION No. 287

INDICE BVP: 458.41

Valor al	Cambio	Cambio
31/12/2002	31/12/02	%
451.95	6.46	1.43

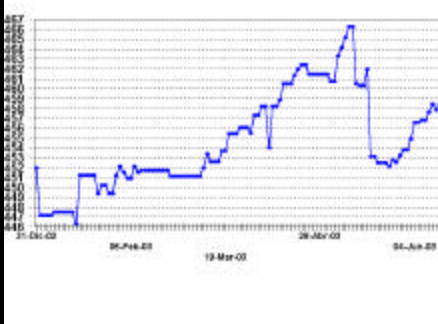

**Volumen Quincenal
US\$110,697,464**

Cambio vs quincena anterior	% de Cambio	Total Acumulado 2003	% de Cambio al Fecha '03 vs '02
\$51,206,945	86.1%	\$741,570,894	93.3%

**Volumen Diario de la Quincena
01/06/03 al 15/06/03**

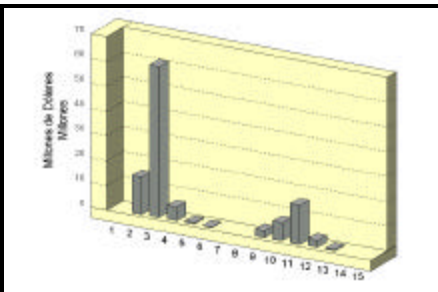

**Volumen Mensual
Ultimos 12 meses**

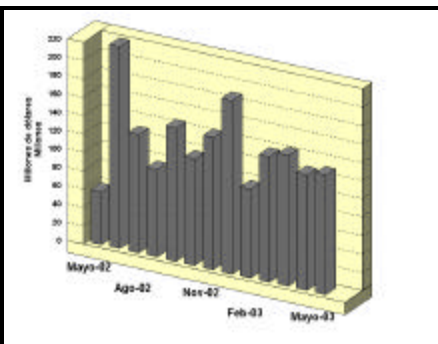

GLOSAS DEL MERCADO

BOLSA DE VALORES DE PANAMA ANUNCIA II FORO DE INVERSIONISTAS

El próximo 7 de agosto de 2003, en el Gran Salón del Hotel Riande Continental Vía España, la Bolsa de Valores de Panamá realizará el II FORO DE INVERSIONISTAS, el evento corporativo de mayor realce en nuestro país.

El II Foro de Inversionistas reúne a las empresas de tenencia pública más importantes del país y de la región donde, individualmente, discutirán sus resultados recientes y perspectivas de crecimiento.

Participan 6 empresas cuyos valores se negocian en la Bolsa de Valores de Panamá; Financiera Automotriz, Empresa de Generación Eléctrica Fortuna, Primer Banco del Istmo, Empresa General de Inversiones, Aseguradora Mundial y Grupo Financiero Continental. El Gobierno de la República de Panamá presentará sus perspectivas económicas por medio del Ministerio de Economía y Finanzas y, además, participará una empresa calificadora internacional.

El Foro esta dirigido a profesionales de la inversión bursátil, corredores, analistas, administradores de fondos e inversionistas.

La inscripción a este Foro es gratuita. Para mayor información acceder a: www.panabolsa.com ó contáctenos al correo electrónico bvp@panabolsa.com, al teléfono 269-1966, fax 269-2457.

Este II Foro de Inversionistas es realizado gracias al patrocinio de BankBoston, Grupo Financiero Continental, Wall Street Securities, Banco General, Banco Panamericano, Primer Banco del Istmo y Global Bank.

FINANCIERA AUTOMOTRIZ, S.A. ANUNCIA HECHO RELEVANTE

A continuación reproducimos carta enviada a la Comisión Nacional de Valores con copia a la Bolsa de Valores de Panamá, S.A. de Financiera Automotriz, S.A. (FASA), como sigue: "Por este medio queremos comunicar que Financiera Automotriz, S.A. ha recibido una Carta de Intención de parte de Nissan Motor Corporation en la cual nos comunica su intención de nombrar a Motores Panamericanos, S.A. distribuidores de la marca NISSAN en Guatemala.

Motores Panamericanos, S.A. es una compañía de la cual FASA es dueño del 70% de las acciones emitidas y en circulación. Esta distribución sería parcial, ya que no incluyen todos los modelos de autos de la línea Nis-

INDICE

Glosas	2
Pago de Cupones Junio 2003 y Emisiones en Trámite	3
Indicadores del Mercado Accionario	4
Actividad de la Quincena y Mercado Accionario	5
Estadísticas de la Quincena e Indicadores Económicos	6
Estados Financieros Recibidos a 15 Junio de 2003	7

MAS GLOSAS DEL MERCADO

san Motor Corporation, y no será oficial hasta que no se firme un contrato de distribución. Esta nota fue firmada por Ricardo Roux Vicepresidente Ejecutivo.

CIA. ADMINISTRADORA SUCASA, ANUNCIA FUSION POR ABSORCION ENTRE AFILIADAS

A continuación reproducimos nota enviada a la Bolsa de Valores de Panamá, S.A. de Cía. Administradora Sucasa, S.A. como sigue: “La presente es para notificarle que a partir del 26 de marzo de 2003 entró en vigencia el convenio de fusión por absorción celebrado entre las afiliadas Sociedad Urbanizadora del Caribe, S.A., Compañía Administradora Sucasa, S.A. y Constructora Coamco, S.A., todas bajo el control común de Unión Nacional de Empresas, S.A. El convenio fue inscrito mediante la Escritura Pública No. 4436 del 26 de marzo de 2003. Adjunto copia de Escritura Pública.

Basado en este convenio de fusión, Sociedad Urbanizadora del Caribe, S.A., Compañía Administradora Sucasa, S.A. y Constructora Coamco, S.A. se consolidan y la sociedad que subsiste es Sociedad Urbanizadora del Caribe, S.A. Firma la nota el Ing. Guillermo E. Quijano Jr. Representante Legal.”

CUARTA SUBASTA DE NOTAS DEL TESORO DEL GOBIERNO DE LA REPUBLICA DE PANAMA

El pasado 3 de junio, en el piso de negociaciones de la Bolsa de Valores de Panamá, se llevó a cabo la cuarta Subasta correspondiente a la Segunda Emisión de Notas del Tesoro del Gobierno de la República de Panamá donde se colocaron US\$60 millones con una tasa de interés de 6.75% con fecha de vencimiento el 14 de marzo de 2007 colocadas a un precio promedio ponderado de 100.02% con un diferencial de 498 puntos básicos sobre un instrumento del Tesoro Norteamericano de similar vencimiento. Se recibieron ofertas por US\$62.1 millones de los cuales US\$30 millones correspondieron a ofertas no competitivas del Gobierno, US\$11.6 millones correspondieron a ofertas no competitivas privadas y US\$20.4 millones a ofertas competitivas.

GLOBAL BANK CORPORATION ANUNCIA REDENCION ANTICIPADA

A continuación reproducimos nota recibida en la Bolsa de Valores de Panamá, S.A. de Global Bank Corporation, como sigue: “Por este medio hacemos de su conocimiento que estaremos redimiendo el 10 de septiembre de 2003 los Bonos Corporativos de Global Bank Corporation, emitidos el 30 de marzo de 2001, correspondientes a la Serie B, por un monto de US\$10,000,000.00. Los Bonos emitidos y en circulación de la Serie B, serán redimidos en su totalidad al 100.25% de su valor nominal. Esta nota esta firmada por Dario Berbey Vicepresidente de Finanzas.”

COMISION NACIONAL DE VALORES ANUNCIA CONSULTA PUBLICA

A continuación reproducimos extracto de un anuncio de Consulta Pública de la Comisión Nacional de Valores:

“La Comisión Nacional de Valores contempla adoptar el siguiente Acuerdo: “Por el cual la Comisión Nacional de Valores adopta el Procedimiento abreviado de registro de valores, ante la Comisión Nacional de Valores, que hayan sido previamente registrados o autorizados para su oferta pública en una jurisdicción reconocida”

Fundamento Legal Artículo 8, numeral 12 del Decreto Ley 1 de 8 de julio de 1999. Información sobre obtención de copias del texto de la acción, nombre y dirección del Funcionario de la Comisión Nacional de Valores a quien se le debe enviar comentarios y plazo.

Termina informado el anuncio “que cualquier persona interesada podrá obtener una copia, del Acuerdo propuesto que se pretende adoptar. Acudir a las oficinas de la CNV ubicadas en el Edificio Bay Mall, Piso 2do., Oficina 206, Avenida Balboa, Ciudad de Panamá, en el horario de 8:30 a.m. a 4:30 p.m. o bajar el texto de la página web de la CNV www.conaval.gob.pa. Este anuncio esta firmado por Carlos A. Barsallo P. Comisionado Presidente.”

PAGO DE CUPONES JUNIO 2003

Bonos Corporativos

EMISOR	TASA			
FECHA				
AGROINDUSTRIAL REY, S.A.	5.0000%	16	EMBUTIDOS Y CONSERVAS DE POLLOS, S.A.	10.2500% 22
ALQUILERES ADAPTABLES, S.A.	8.2500%	30	EMBUTIDOS Y CONSERVAS DE POLLOS, S.A.	10.5000% 22
ARRENDADORA LATINOAMERICANA, S.A.	9.5000%	15	EMBUTIDOS Y CONSERVAS DE POLLOS, S.A.	10.7500% 22
ARRENDADORA LATINOAMERICANA, S.A.	9.5000%	15	EMBUTIDOS Y CONSERVAS DE POLLOS, S.A.	11.0000% 22
BALBOA LIGHTS INVESTMENT, S.A.	10.0000%	30	EMP. DE GEN. ELECTRICA FORTUNA, S.A.	10.1250% 16
BALBOA LIGHTS INVESTMENT, S.A.	10.5000%	30	FINANZAS Y CREDITOS EL HOGAR	9.2500% 23
BALBOA LIGHTS INVESTMENT, S.A.	Libor + 3.25%	30	FINANCIERA PANAMA, S.A.	11.0000% 10
BANCO CONTINENTAL DE PANAMA, S.A.	8.5000%	30	FORTUMAN, S.A.	9.5000% 14
BANCO GENERAL, S.A.	7.8750%	28	FRANQUICIAS PASCUAL, S.A.	8.5000% 15
BANCO GENERAL, S.A.	8.0000%	28	GRUPO FINANCIERO DELTA CORP.	8.7500% 15
PRIMER BANCO DEL ISTMO	LIB3M+2.75%	30	GRUPO FINANCIERO DELTA CORP.	9.0000% 15
PRIMER BANCO DEL ISTMO	LIB3M+2.75%	30	GRUPO FINANCIERO DELTA CORP.	9.1250% 15
BANCO PANAMERICANO, S.A.	LIB3M + 3.25%	15	GRUPO FINANCIERO DELTA CORP.	9.2500% 15
BANCO PANAMERICANO, S.A.	6.2500%	16	GRUPO FINANCIERO DELTA CORP.	9.2500% 15
BLUE RIBBON PRODUCTS, S.A.	12.0000%	30	GRUPO FINANCIERO DELTA CORP.	9.1300% 15
CAPITAL LEASING AND FINANCE, INC.	9.7500%	30	HIPODROMO PRESIDENTE REMON, S.A.	11.0000% 30
CAPITAL LEASING AND FINANCE, INC.	10.0000%	30	HOTELES DECAMERON, S.A.	10.5000% 30
CAPITAL LEASING AND FINANCE, INC.	9.5000%	30	HOTELES DECAMERON, S.A.	11.0000% 30
CAPITAL LEASING AND FINANCE, INC.	8.7500%	15	INMOBILIARIA AIP, S.A.	9.7500% 28
CAZAGO, S.A.	10.0000%	17	INMOBILIARIA ARMONIA, S.A.	10.0000% 17
CAZAGO, S.A.	11.0000%	17	INMOBILIARIA ARMONIA, S.A.	11.0000% 17
CIA. ADMINISTRADORA SUCASA, S.A.	9.7500%	15	INVERSIONES AGROFORESTALES, S.A.	6.0000% 15
CIA. ADMINISTRADORA SUCASA, S.A.	10.0000%	15	INVERSIONES AGROFORESTALES, S.A.	6.0000% 15
CIA. AZUCARERA LA ESTRELLA, S.A.	9.0000%	26	JONES FOREST & DEVELOPMENT CORP., S.A.	5.0000% 30
CIA. AZUCARERA LA ESTRELLA, S.A.	7.5000%	13	MOLINO LA PIÑUELA, S.A.	8.7500% 26
CIA. PANAMEÑA DE CREDITO, S.A.	9.2500%		PANAMEÑA DE MOTORES, S.A.	9.2500% 30
CIA PANAMENA DE CREDITO, S.A.	9.7500%	30	PLASTIGLAS, S.A.	9.5000% 30
COSPAE	7.0000%	1	REFRESCOS NACIONALES, S.A.	7.5000% 14
CRÉDITOS PANAMÁ, S.A.	Prime + 1.25%	30	SOC. DE ALIM. DE PRIMERA, S.A.	Libor 3M + 3.0% 16
CRÉDITOS PANAMÁ, S.A.	Prime + 1.75%	30	SOC. DE ALIM. DE PRIMERA, S.A.	Libor 3M + 3.0% 16
ECONOFINANZAS, S.A.	9.2500%	30	SARASQUETA Y CIA., S.A.	8.5000% 15
ECONOFINANZAS, S.A.	9.5000%	30	SARASQUETA Y CIA., S.A.	8.7500% 15
ECONOFINANZAS, S.A.	9.7500%	30	SARASQUETA Y CIA., S.A.	9.2500% 15
ECONOFINANZAS, S.A.	10.0000%	30	SARASQUETA Y CIA., S.A.	8.0000% 26
ECONOFINANZAS, S.A.	10.5000%	30	TACA INT'L FINANCE CORP, INC.	10.9250% 30
ECONOFINANZAS, S.A.	9.5000%	30	TACA INT'L FINANCE CORP, INC.	10.0000% 30
ECONOFINANZAS, S.A.	11.0000%	30	TACA INT'L FINANCE CORP, INC.	10.0000% 30
EMBUTIDOS Y CONSERVAS DE POLLOS, S.A.	9.5000%	22	TACA INT'L FINANCE CORP, INC.	10.0000% 30
EMBUTIDOS Y CONSERVAS DE POLLOS, S.A.	9.7500%	22	TACA INT'L FINANCE CORP, INC.	10.0000% 30
EMBUTIDOS Y CONSERVAS DE POLLOS, S.A.	10.0000%	22	VARELA HERMANOS, S.A.	5.0000% 30

NOTA: No incluye términos y condiciones producto de reestructuraciones.

EMISIONES EN TRAMITE DE LISTADO AL 16 DE JUNIO DE 2003

EMPRESA	TITULO PLAZO	TASA	MONTO US\$	PUESTO DE BOLSA
Banistmo Securities	Papeles Com. Neg.	90,180,270 y 360	P/A \$20MM	Banistmo Brks.
TOTAL			US\$20MM	

Indicadores del Mercado Accionario y Fondos de Inversión con datos hasta el 15 de junio

EMPRESAS	Precios al 15 de junio		fecha de último precio 1/	Volumen negociado (en US\$) 6/	Proporciones 2/	Rendimiento 3/	Capitalización de mercado
	2002	2003					
	Acciones negociadas 6/						
Aseguradora Mundial, S.A.	6.60	7.00	30-May-03	7,602	12.7	1.7	58,773,442
Primer Banco del Istmo, S.A.	11.00	14.00	12-Jun-03	188,056	6.8	1.0	453,184,774
Bolsa de Valores de Panamá, S.A.	20.00	20.00	26-Oct-01	4,500	6.9	1.1	3,600,000
Capitales Nacionales, S.A. 6/	2.00	2.00	08-May-02	0	0.0	0.0	18,404,768
Cervecería Nacional, S.A.	14.00	12.00	19-May-03	0	22.1	1.8	184,311,144
Coca Cola de Panamá, S.A.	16.50	19.00	01-Ago-02	0	18.6	1.6	52,166,001
Corporación Incecm, S.A.	48.00	35.00	13-May-03	45,582	14.4	1.5	76,802,460
Corp. Micro-Financiera Nacional, S.A.	1.10	1.00	24-Jul-02	0	0	1.6	6,755,656
Econo-Grupo, S.A.	4.00	4.00	13-Jun-00	0	0	3.0	55,076,428
Empresa General de Inversiones, S.A.	16.50	19.20	11-Jun-03	362,038	13.4	2.1	791,919,379
Empresa Tagaropulos	13.50	4.00	16-Sep-02	0	0	2.4	14,862,172
Financiera Automotriz, S.A.	7.00	6.00	13-Mar-03	48,886	7.4	0.6	21,868,860
GB Group Corp.	n.a.	14.90	27-Dic-02	0	7.1	0.9	60,893,752
Golden Forest, S.A.	1150.00	1,150.00		0	56.0	1.8	5,342,900
Grupo Assa, S.A.	17.50	20.30	13-Jun-03	41,342	13.7	1.3	193,414,137
Grupo Financiero Continental, S.A.	9.20	12.60	22-May-03	170,481	11.8	1.9	379,248,988
Grupo Melo, S.A.	20.00	19.50	07-Oct-02	0	24.3	1.2	45,402,123
Grupo Wall Street Securities, S.A.	22.60	17.00	22-Oct-02	40,410	20.1	2.1	57,374,847
Geointo Internacional, S.A.	1.50	1.50		0	20.6	2.8	3,371,333
Multi Holding Corporation	16.80	19.50	09-May-03	78,287	11.4	2.0	326,839,734
Panaholding Group	3.50	3.00	23-May-03	34,650	16.0	1.4	53,455,446
QBE del Istmo, Cía Reaseguradora Inc.	6.30	6.30	15-Dic-99	0	3.0	1.0	13,387,500
Rey Holding Corp.	n.a.	18.00	16-Sep-02	8,750	13.1	2.0	66,879,774
Tropical Resorts International, Inc.	12.20	12.20	14-Sep-00	10	122	0	12,810,000
Union Nacional de Empresas, S.A.	10.40	10.00	27-May-03	3,600	11.9	1.0	51,168,280
Promedios y Total				1,034,194	16,324,766	10.3	3,007,313,897

FONDOS	Precios al 31 de mayo 2003		Rendimiento 4/	VNA 5/
	2002	2003		
Panama Fixed-Income Fund	10.13	10.23	9%	50,150,483
Fondo General de Inversiones	1.00	1.00	5%	70,457,516
Promedio y Total				120,607,999

1/ Se refiere a la fecha en que fue fijado el último precio de la acción

2/ Las razones de las empresas han sido calculadas utilizando cifras de los últimos 12 meses. Cuando la relación aparece en blanco, significa que la razón es negativa

3/ El cálculo del rendimiento incluye los dividendos pagados en efectivo en los últimos 12 meses.

4/ Rendimiento de los últimos 12 meses

5/ Valor Neto de Activos.

6/ Incluye el pago de dividendo de US\$16.45 por acción

Favor reportar cualquier error u omisión en esta página al Departamento de Desarrollo de la BVP. Gracias.

Actividad del 1 al 15 de junio de 2003 Valores de Renta Fija

Nombre de Emisor/Valor	Tasa	Vencimiento	Compra Venta	Monto/Volumen	Precio	Fecha
VALORES COMERCIALES NEGOCIABLES						
Arrend. Centroamericana, S.A.	5.75%	29/11/03		\$4,604,000.00	100.00%	12/06/03
Econo-Finanzas, S.A.	6.50%	30/03/04		\$228,000.00	100.00%	10/06/03
BONOS						
Banco Continental, S.A.	3.50%	01/12/04		\$2,153,000.00	100.00%	12/06/03
Banco Continental, S.A.	4.00%	01/12/05		\$6,438,000.00	100.00%	12/06/03
Créditos Panamá, S.A.	7.00%	15/05/06		\$3,000,000.00	100.00%	02/06/03
Créditos Panamá, S.A.	7.50%	15/05/08		\$3,000,000.00	100.00%	02/06/03
Global Bank Corp.	4.50%	26/05/06		\$2,060,000.00	100.00%	11/06/03
Global Bank Corp.	5.00%	26/05/07		\$185,000.00	100.00%	09/06/03
Wall Street Securities, S.A.	6.50%	30/04/07		\$20,000.00	105.5%	04/06/03
VALORES DEL ESTADO						
Notas del Tesoro Rep. de Pmá.	6.75%	14/03/07		\$62,915,000.00	100.00%	04/06/03
Notas del Tesoro Rep. Pmá.	7.25%	12/07/05		\$8,000,000.00	104.10%	12/06/03
RECOMPRAS						
Créditos Panamá, S.A.	4.5%	180 días		\$2,500,000.00		02/06/03
Primer Banco del Istmo, S.A.	4.125%	28 días		\$1,000,000.00		02/06/03
Créditos Panamá, S.A.	4.875%	300 días		\$1,000,000.00		04/06/03
Cía. Azuc. La Estrella, S.A.	7.8%	29 días		\$47,500.00		06/06/03
Emp. Gen. Electrica Fortuna, S.A.	3.75%	30 días		\$2,000,000.00		11/06/03
Global Bank, Corp.	3.75%	30 días		\$975,000.00		11/06/03

Mercado Accionario del 1 al 15 de junio de 2003

Nombre de Emisor	Símbolo	Alto	Bajo	Ultimo	Vol. Ult.	Vol. Tot.	Monto	Fecha
ACCIONES COMUNES								
Grupo ASSA	ASSA	20.30	19.60	20.30	13,317	30,247	\$607,605.90	13/06/03
Primer Banco del Istmo	BIST	14.30	14.00	14.00	100	2,226	\$31,801.80	11/06/03
Empresa General de Invs.	EGIN	19.20	18.60	19.20	1,000	14,170	\$264,162.00	12/06/03
Corporación Incem	INCE	35.00	35.00	35.00	42,654	42,954	\$1,503,390.00	12/06/03
Grupo Financiero Continental	GFCO	12.60	12.60	12.60	6,000	6,000	\$75,600.00	02/06/03
Unión Nac. de Empresas	UNESA	10.40	10.40	10.40	2,931	2,931	\$30,482.40	03/06/03
TOTAL						98,528	\$2,513,042.10	
ACCIONES PREFERENTES ACUMULATIVAS								
Banco Panamericano	BPAN09PREFA	1,040.00	1,040.00	1,040.00	100	100	\$104,000.00	02/06/03
ACCIONES DE FONDO								
Banistmo Bond Fund	BFBONDFA	10.03	10.00	10.03	1,000	5,861	\$58,765.14	13/06/03
Banistmo Bond Fund II	BFBOND2A	10.02	10.00	10.02	300	167,358	\$1,675,233.99	13/06/03
Banistmo Growth Fund, Inc.	BFBONGROW	24.73	24.73	24.73	1,253	1,253	\$30,988.44	13/06/03
Panama Fixed Income Fund	INPPFIF	10.24	10.23	10.24	6,883	47,542	\$486,241.41	11/06/03
TOTAL						222,014	\$2,251,228.98	

BOLSA DE VALORES DE PANAMA, S.A.

Estadísticas del 1 al 15 de junio de 2003

Volumen Negociado por Mercado

Mercado	Monto (en US\$)	Porcentaje
Mercado Primario	83,056,435.31	75
Mercado Secundario	14,699,320.78	13
Recompras	12,941,708.64	12
Total	110,697,464.73	100

Volumen Negociado por Sector

Sector	Monto (en US\$)	Porcentaje
Público	71,182,635.00	64
Privado	39,514,829.73	36
Total	110,697,464.73	100

Volumen Negociado por Instrumento

Instrumento	Monto (en US\$)	Porcentaje
Valores Comerciales Negociables	4,832,000.00	4
Bonos	16,872,850.00	15
Papeles Comerciales	-	-
Valores del Estado	71,182,635.00	64
Acciones	2,513,042.10	2
Acciones de Fondos	2,251,228.99	2
Acciones preferentes acumulativas	104,000.00	-
Recompras	12,941,708.64	12
Total	110,697,464.73	100

Vencimiento de Valores Corporativos

Por vencimiento	Monto (en US\$)	Porcentaje
0 a 60 días	-	-
61 a 90 días	-	-
91 a 180 días	4,604,000.00	21
181 a 360 días	228,000.00	1
de 1 a 3 años	8,591,000.00	40
de 3 a 5 años	8,281,850.00	38
más de 5 años	-	-
Total	21,704,850.00	100

Rendimiento de las Recompras, según vencimiento

Vencimiento	Rendimiento
300 días	4.9000%
180 días	4.5000%
30 días	3.7500%
28 días	4.1250%

Subasta de Letras del Tesoro del 20 de mayo de 2003

Monto subastado: US\$35,000,000.00

	Monto adjudicado (en US\$)	Precio promedio (%)	Tasa de rendimiento (%)	Diferencia Líbor 1 año (BP'S)
Competitiva	9,000,000.00			
No Competitiva privada	4,000,000.00			
No Competitivo gobierno	22,000,000.00			
Promedio		98.65	2.71	149

*Última subasta realizada

INDICADORES ECONOMICOS

INDICADORES ECONÓMICOS DE ACTUALIDAD

Sectores/Indicador	Unidad	Periodo	2002	2003	% de variación
Agropecuaria					
Exportación de Bananos	Millones de Kilos Netos	Enero-marzo	100.7	81.7	-18.9
Exportación de Camarones	Millones de Kilos Netos	Enero-marzo	0.6	0.7	20.6
Sacrificio de ganado vacuno	cabezas	Enero-marzo	70,038	66,384	-5.2
Industria Manufacturera					
Producción de bebidas gaseosas	miles de litros	Enero-marzo	41,792	45,882	9.8
Producción de bebidas alcohólicas	miles de litros	Enero-marzo	34,647	37,959	9.6
Producción de cervezas	miles de litros	Enero-marzo	31,789	34,851	9.6
Construcción					
Valor de los permisos	millones de B/.	Enero-marzo	83.3	160.2	92.4
Producción de concreto premezclado	metros cúbicos	Enero-marzo	115,905	176,249	52.1
Hotelería y Restaurantes					
Entrada de turista al país	miles de personas	Enero-marzo	130	139	6.9
Gastos efectuados, total	millones de B/.	Enero-marzo	144.8	160.4	10.8
Ocupación hotelera	en porcentaje	Enero-marzo	37.2	39.0	4.7
Comercio Exterior					
Importaciones	millones de B/.	Enero-marzo	679.4	745.8	9.8
Exportación	millones de B/.	Enero-marzo	188.5	180.9	-4.0
Importaciones Zona Libre de Colón	millones de B/.	Enero-marzo	1,022.8	796.7	-22.1
Reexportaciones Zona Libre de Colón	millones de B/.	Enero-marzo	1,166.8	943.6	-19.1
Canal de Panamá					
Tránsito de naves	número de barcos de alto calado	Enero-marzo	3,103	3,091	-0.4
Ingreso por peaje	millones de B/.	Enero-marzo	148.2	171.6	15.8
Sistema Bancario					
<i>Cartera crediticia</i>					
Créditos Internos	millones de B/.	Marzo	17,472.2	15,904.0	-9.0
Créditos Externos	millones de B/.	Marzo	11,634.7	11,390.0	-2.1
Depósitos	millones de B/.	Marzo	5,837.4	4,514.0	-22.7
Depósitos internos	millones de B/.	Marzo	19,066.1	19,092.0	0.1
Depósitos externos	millones de B/.	Marzo	12,976	13,095	0.9
	millones de B/.	Marzo	6,090	5,997	-1.5
Sector Público					
Ingresos Totales	millones de B/.	Enero-marzo	881.7	848.6	-3.8
Ingresos Corrientes	millones de B/.	Enero-marzo	358.2	398.2	11.2
Ingresos Tributario	millones de B/.	Enero-marzo	253.1	281.9	11.4
Ingresos No tributarios	millones de B/.	Enero-marzo	98.0	93.7	-4.4
Impuesto ITBM (Declaración venta)	millones de B/.	Enero-marzo	18.4	18.6	1.3
Ingresos de Capital	millones de B/.	Enero-marzo	480.3	450.4	-6.2
Precios					
Índice de Precio al Consumidor	1987 = 100	Marzo	115.3	117.1	1.6

Fuente: Elaborado por la BVP con base en datos de la Contraloría General de la República (mayo de 2003)

ESTADOS FINANCIERO RECIBIDOS AL 15 DE JUNIO DE 2003

No Auditados al 31 de marzo de 2003

Altos de Vistamares, S.A.
Bolsa de Valores de Panamá, S.A.
Capital Leasing & Finance, Inc.
Compañía de Finanzas y Servicios, S.A.
Compañía Panameña de Crédito, S.A.
Embutidos y Conservas de Pollo, S.A.
Golden Forest, S.A.
Golden Mutual Investment, Inc.
Grupo Melo, S.A.
Grupo Supermotores, S.A.
Inversiones Agroforestales, S.A.
Jones Forest & Development, Inc.
Sarasqueta & Compañía, S.A.
Taca International Finance, Corp.

No Auditados al 30 de abril de 2003

Molino La Piñuela, S.A.



La Gaceta Bursátil

Publicación Quincenal de la Bolsa de Valores de Panamá, S.A.
Para comentarios y sugerencias escriba al Fax (507)269-2457,
al Apdo. 87-0878. Panamá, Rep. de Panamá o e-mail:
bvp@panabolsa.com/Web Page: www.panabolsa.com
Editado por la Bolsa de Valores de Panamá, S.A.
Datos recopilados por el Depto de Desarrollo de la BVP.

La Gaceta Bursátil, (c) 2003,

Bolsa de Valores de Panamá, S.A.

**Prohibida su reproducción total o
parcial sin el consentimiento de la
BVP.**