



# LA GACETA BURSATIL

PUBLICACION QUINCENAL DE LA BOLSA DE VALORES DE PANAMA, S.A.

1 de septiembre de

EDICION No. 29

**INDICE BVP: 107.79**

Valor al	Cambio	Cambio
31/12/2002	31/12/02	%
100.11	7.7	7.7%

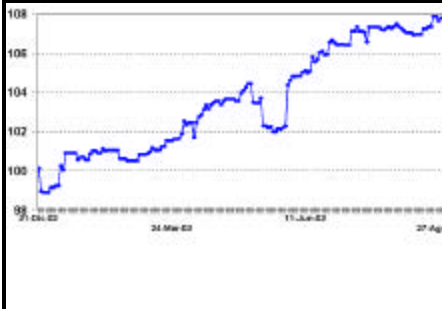

**Volumen Quincenal  
US\$37,381,470**

Cambio vs quincena anterior	% de Cambio	Total Acumulado 2003	% de Cambio al Fecha '03 vs '02
\$-8,714,032	-18.9%	\$1017,408,892	24%

**Volumen Diario de la Quincena  
16/08/03 al 31/08/03**

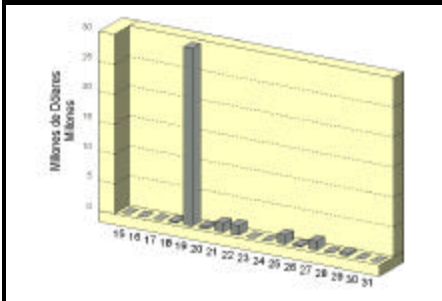

**Volumen Mensual  
Ultimos 12 meses**

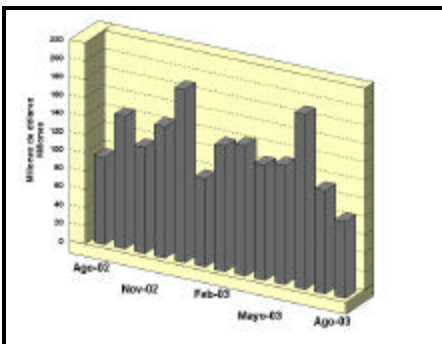

## GLOSAS DEL MERCADO

### COMUNICADO PUBLICO DE LA BOLSA DE VALORES DE PANAMA (BVPA)

En reunión extraordinaria celebrada el día de hoy 26 de agosto de 2003; la junta directiva de la Bolsa de Valores de Panamá S.A., aprobó una política de dividendos consistente en pagar el 40% de su utilidad neta anual como dividendos ordinarios a las acciones comunes de la sociedad.

Con el objeto de adecuar los actuales dividendos a la nueva política, la Bolsa de Valores ha declarado un dividendo adicional de treinta centésimos (\$ 0.30) por acción pagaderos el día 15 de septiembre de 2003.

El pago adicional del 15 de septiembre se acumulará al dividendo ya declarado y pagadero en esa misma fecha de nueve (0.09) centésimos por acción a los accionistas registrados al 29 de agosto de 2003.

El nuevo pago del 15 de septiembre; ahora de treinta y nueve centésimos (\$0.39) por acción, se completará con el pago programado para el 15 de diciembre de nueve centésimos (\$.09) con lo que el dividendo anual total será, noventa centésimos (\$ 0.90) por acción; cumpliendo así con el objetivo de repartir 40% de la utilidad del ejercicio anterior.

La Bolsa de Valores de Panamá S.A. es una empresa pública con 184,500 acciones comunes emitidas y en circulación y sus utilidades netas para el ejercicio fiscal de 2002, ascendieron a \$414,534.

(fdo.) Roberto Brenes P.  
Vicepresidente Ejecutivo

### ASSA CIA. DE SEGUROS NOMBRA NUEVO VICEPRESIDENTE EJECUTIVO Y GERENTE GENERAL

Grupo ASSA, S.A. (ASSA), mediante nota firmada por Nicolás Pelyhe V. Oficial Autorizado de esta empresa y recibida en la Bolsa de Valores, S.A. reveló que su Junta Directiva en reunión celebrada el 13 de agosto, aceptó la renuncia del Sr. Carlos A. Rabat M. al cargo de Vicepresidente Ejecutivo y Gerente General a partir del 15 de septiembre, ya que desea acogerse a su jubilación.

Por otro lado, la junta directiva de dicha aseguradora nombró en su reemplazo a partir

del 16 de septiembre al licenciado Pablo De La Hoya. El Sr. De La Hoya ha ocupado varias posiciones ejecutivas desde su ingreso en 1992 en dicha empresa. Cuenta el señor De La Hoya con una Licenciatura en Economía de Dickinson College en Pennsylvania y una Maestría en Administración de Negocios de la Universidad de Michigan.

Assa Compañía de Seguros, S.A. es la principal subsidiaria de Grupo ASSA, S.A., empresa que cotiza sus acciones en la Bolsa de Valores de Panamá.

### PRIMER BANCO DEL ISTMO, S.A. ANUNCIA HECHOS RELEVANTES

A continuación reproducimos partes de dos notas de Primer Banco del Istmo, S.A. (BIST) como sigue:

“2.2 Acuerdo de junta directiva- Declaración de Pago de Dividendos. Panamá, 26 de agosto de 2003. En su reunión ordinaria celebrada el 25 de agosto del presente año, la Junta Directiva de Primer Banco del Istmo, S.A. autorizó el cuarto pago para el año 2003 de dividendos en efectivo para las acciones comunes. Dicho dividendo será pagado el día 10 de octubre de 2003, a razón de US\$0.18 por acción común, a aquellos accionistas registrados al 30 de septiembre de 2003. De igual manera y para dar cumplimiento con las regulaciones establecidas por las Bolsas de Valores en las cuales las acciones comunes de Primer Banco del Istmo, S.A. se encuentran autorizadas a negociarse, se establece la fecha máxima de negociación en Bolsa, para tener derecho al pago de estos dividendos, el 25 de septiembre de 2003.”

“Por este medio se les informa que en reunión de Junta Directiva, celebrada el 25 de agosto de 2003, se aprobó la citación a una Asamblea Extraordinaria de Accionistas de Primer Banco del Istmo, S.A. que tendrá lugar el día lunes 15 de septiembre de 2003, a las 10 a.m., en el Edificio Galerías Plaza Carolina ubicado en la Vía José Agustín Arango, Parque Lefevre, Ciudad de Panamá.” Ambas notas están firmadas por Alberto Vallarino, Presidente Ejecutivo.

## INDICE

Glosas	
Pago de Cupones Agosto 2003 y Emisiones en Trámite	2
Indicadores del Mercado Accionario	3
Actividad de la Quincena y Mercado Accionario	4
Estadísticas de la Quincena e Indicadores Económicos	5
Estados Financieros Recibidos al 31 de agosto de 2003	6

## PAGO DE CUPONES SEPTIEMBRE 2003

### Bonos Corporativos

EMISOR	TASA	FECHA
AGROINDUSTRIAL REY, S.A.	5.0000%	16
ALQUILERES ADAPTABLES, S.A.	9.0000%	1
ALTOS DE VISTMARES, S.A.	10.5000%	27
ARRENDADORA LATINOAMERICANA, S.A.	9.5000%	15
ARRENDADORA LATINOAMERICANA, S.A.	9.5000%	15
BALBOA LIGHTS INVESTMENT, S.A.	10.5000%	30
BALBOA LIGHTS INVESTMENT, S.A.	Libor + 3.25%	30
BANCO CONTINENTAL DE PANAMA, S.A.	8.5000%	30
BANCO CONTINENTAL DE PANAMA, S.A.	7.2500%	15
BANCO CONTINENTAL DE PANAMA, S.A.	7.6250%	15
BANCO CONTINENTAL DE PANAMA, S.A.	8.0000%	15
BANCO GENERAL, S.A.	8.0000%	28
PRIMER BANCO DEL ISTMO	LIB3M+1.75%	30
BANCO PANAMERICANO, S.A.	Libor3M + 3.25%	15
BANCO PANAMERICANO, S.A.	6.2500%	15
BLUE RIBBON PRODUCTS, S.A.	12.0000%	30
BLUE RIBBON PRODUCTS, S.A.	8.0000%	16
CAPITAL LEASING AND FINANCE, INC.	10.0000%	30
CAPITAL LEASING AND FINANCE, INC.	9.5000%	30
CAPITAL LEASING AND FINANCE, INC.	8.7500%	15
CAZAGO, S.A.	10.0000%	17
CAZAGO, S.A.	11.0000%	17
CIA. ADMINISTRADORA SUCASA, S.A.	9.7500%	15
CIA. ADMINISTRADORA SUCASA, S.A.	10.0000%	15
CIA. AZUCARERA LA ESTRELLA, S.A.	9.0000%	26
CIA. AZUCARERA LA ESTRELLA, S.A.	7.5000%	13
CREDITOS PANAMA	prime+1.25%anual	30
CREDITOS PANAMA	prime+1.75%anual	30
ECONO-FINANZAS, S.A.	8.7500%	30
ECONO-FINANZAS, S.A.	9.2500%	30
ECONO-FINANZAS, S.A.	9.5000%	30
ECONO-FINANZAS, S.A.	9.7500%	30
ECONO-FINANZAS, S.A.	10.0000%	30
ECONO-FINANZAS, S.A.	10.5000%	30
ECONO-FINANZAS, S.A.	11.0000%	30
ECONO-FINANZAS, S.A.	11.0000%	30
EMBUTIDOS Y CONSERVAS DE POLLOS, S.A.	9.5000%	22
EMBUTIDOS Y CONSERVAS DE POLLOS, S.A.	9.7500%	22
EMBUTIDOS Y CONSERVAS DE POLLOS, S.A.	10.0000%	22
EMBUTIDOS Y CONSERVAS DE POLLOS, S.A.	10.2500%	22

EMBUTIDOS Y CONSERVAS DE POLLOS, S.A.	10.5000%	22
EMBUTIDOS Y CONSERVAS DE POLLOS, S.A.	10.7500%	22
EMBUTIDOS Y CONSERVAS DE POLLOS, S.A.	11.0000%	22
FINANZAS Y CREDITOS EL HOGAR	8.2500%	29
FINANCIERA PANAMA, S.A.	11.0000%	10
FINANZAS NACIONALES S.A.	9.0000%	3
FORTUMAN, S.A.	9.5000%	14
FRANQUICIAS PASCUAL, S.A.	8.5000%	15
GLOBAL BANK CORPORATION	8.0000%	30
GLOBAL BANK CORPORATION	8.0000%	30
GLOBAL BANK CORPORATION	8.0000%	30
GRUPO FINANCIERO DELTA CORP.	8.7500%	15
GRUPO FINANCIERO DELTA CORP.	9.0000%	15
GRUPO FINANCIERO DELTA CORP.	9.1250%	15
GRUPO FINANCIERO DELTA CORP.	9.2500%	15
GRUPO FINANCIERO DELTA CORP.	9.1300%	15
HIPODROMO PRESIDENTE REMON, S.A.	11.0000%	30
HOTELES DECAMERON, S.A.	11.0000%	30
INDUSTRIAS DE NATA, S.A.	7.5625%	18
INMOBILIARIA AIP, S.A.	9.7500%	28
INMOBILIARIA ARMONIA, S.A.	10.0000%	17
INMOBILIARIA ARMONIA, S.A.	11.0000%	17
INVERSIONES AGROFORESTALES, S.A.	6.0000%	15
INVERSIONES AGROFORESTALES, S.A.	6.0000%	15
JONES FOREST & DEVELOPMENT CORP., S.A.	5.0000%	30
MOLINO LA PIÑUELA, S.A.	8.7500%	26
PANAMEÑA DE MOTORES, S.A.	9.2500%	30
PLASTIGLAS, S.A.	9.5000%	30
REFRESCOS NACIONALES, S.A.	7.5000%	14
SOC. DE ALIMENTOS DE PRIMERA, S.A.	Libor 3M + 3.0%	16
SOC. DE ALIMENTOS DE PRIMERA, S.A.	Libor 3M + 3.0%	16
SARASQUETA Y CIA, S.A.	8.5000%	15
SARASQUETA Y CIA, S.A.	8.7500%	15
SARASQUETA Y CIA, S.A.	9.2500%	15
SARASQUETA Y CIA, S.A.	8.0000%	26
TACA INTERNATIONAL FINANCE CORP, INC.	10.9250%	30
TACA INTERNATIONAL FINANCE CORP, INC.	10.0000%	30
TACA INTERNATIONAL FINANCE COPR, INC.	10.0000%	30
TACA INTERNATIONAL FINANCE CORP, INC.	10.0000%	30
TACA INTERNATIONAL FINANCE CORP, INC.	10.0000%	30
VARELA HERMANOS, S.A.	5.0000%	30

### EMISIONES EN TRAMITE DE LISTADO AL 31 DE AGOSTO DE 2003

EMPRESA	TITULO PLAZO	TASA	MONTO US\$	PUESTO DE BOLSA
IV Fideicomiso de Bonos de Préstamos Hipotecarios	Bonos de Prést. Hipotecarios Corporativos	29 años	Indexada -20% y -15%	US\$10MM Wall Street Securities
Altos de Vistamares, S.A.	Bonos Hipotecarios	5 años	Prime+ 2.75%	US\$3MM Banistmo Securities
<b>TOTAL</b>			<b>US\$13MM</b>	

## Indicadores del Mercado Accionario y Fondos de Inversión con datos hasta el 31 de agosto

EMPRESAS	Precios al 31 de agosto		fecha de último precio 1/	Acciones negociadas 6/ (en US\$) 6/	Volumen negociado	P/Utilidad	Proporciones 2/		Rendimiento 3/		Capitalización de mercado
	2002	2003					P/Utilidad	P/Vlibro	Corriente	Total	
Aseguradora Mundial, S.A.	6.60	7.00	30-May-03	448,239	3,137,774	13.1	1.7	2.86%	8.92%	58,778,636	
Primer Banco del Istmo, S.A.	14.20	13.00	27-Ago-03	572,724	7,746,789	6.5	0.9	5.23%	-3.22%	417,139,281	
Bolsa de Valores de Panamá, S.A.	20.00	20.00	26-Oct-01	4,500	83,000	6.8	1.1	2.10%	2.10%	3,690,000	
Cervecería Nacional, S.A.	14.00	12.00	19-May-03	0	0	22.3	1.8	4.00%	-10.29%	184,311,144	
Coca Cola de Panamá, S.A.	17.00	19.00	01-Ago-02	0	0		1.8	2.53%	14.29%	52,166,001	
Corporación Incem, S.A.	48.00	35.00	13-May-03	45,712	1,599,920	14.1	1.5	0.00%	-27.08%	74,392,535	
Corp. Micro-Financiera Nacional, S.A.	1.00	1.00	24-Jul-02	0	0		1.7	0.00%	0.00%	6,553,449	
Econo-Grupo, S.A.	4.00	4.00	13-Jun-00	0	0		3.2	0.00%	0.00%	55,043,476	
Empresa General de Inversiones, S.A.	16.50	20.80	28-Ago-03	406,699	7,250,575	13.5	2.2	3.08%	29.14%	859,729,686	
Empresa Tagaropulos	13.50	4.00	16-Sep-02	0	0		2.2	0.00%	-70.37%	14,862,172	
Financiera Automotriz, S.A.	7.00	6.00	13-Mar-03	48,886	293,316	10.4	0.6	3.50%	-10.79%	21,868,860	
GB Group Corp.	n.a.	16.90	27-Dic-02	71,006	1,200,001	9.4	1.0	1.63%	0.00%	69,067,410	
Golden Forest, S.A.	1150.00	1,150.00		0	0	70.1	1.8	0.00%	0.00%	5,342,900	
Grupo Assa, S.A.	18.00	21.30	13-Ago-03	58,303	1,179,012	14.0	1.3	5.87%	24.20%	202,963,227	
Grupo Financiero Continental, S.A.	9.20	13.60	21-Ago-03	300,932	3,769,374	12.7	2.0	1.95%	49.77%	409,353,649	
Grupo Melo, S.A.	19.50	19.50	07-Oct-02	0	0	27.1	1.2	1.44%	1.44%	45,402,123	
Grupo Wall Street Securities, S.A.	21.00	17.00	22-Oct-02	40,410	686,970	12.3	2.1	2.65%	-16.40%	57,296,245	
GeoInfo Internacional, S.A.	1.50	1.50		0	0	20.6	2.6	0.00%	0.00%	3,371,333	
Multi Holding Corporation	16.80	19.00	01-Ago-03	106,316	2,009,686	11.6	1.9	2.16%	15.25%	318,427,593	
Panaholding Group	3.50	2.90	31-Jul-03	48,650	142,745	13.2	1.3	1.38%	-15.76%	51,617,291	
QBE del Istmo, Cía Reaseguradora Inc.	6.30	6.30	15-Dic-99	0	0	5.1	0.8	0.00%	0.00%	13,387,500	
Rey Holding Corp.	n.a.	18.00	16-Sep-02	13,750	247,500	14.3	2.0	1.44%	0.00%	66,879,774	
Tropical Resorts International, Inc.	12.20	12.20	14-Sep-00	10	122			0.00%	0.00%	12,810,000	
Union Nacional de Empresas, S.A.	10.40	10.00	27-May-03	3,715	38,590	10.5	1.0	1.00%	-2.85%	51,168,280	
<b>Promedios y Total</b>				<b>2,169,852</b>	<b>29,385,374</b>	<b>7.6</b>	<b>1.4</b>	<b>1.78%</b>	<b>-0.53%</b>	<b>3,055,624,565</b>	

FONDOS	Precios al 31 de agosto		Rendimiento 4/	VNA 5/
	2002	2003		
Panama Fixed-Income Fund	10.09	10.22	9%	50,531,236
Fondo General de Inversiones	1.00	1.01	6%	70,457,516
<b>Promedio y Total</b>				<b>120,988,752</b>

1/ Se refiere a la fecha en que fue fijado el último precio de la acción

2/ Las razones de las empresas han sido calculadas utilizando cifras de los últimos 12 meses. Cuando la relación aparece en blanco, significa que la razón es negativa

3/ El calculo del rendimiento incluye los dividendos pagados en efectivo en los últimos 12 meses.

4/ Rendimiento de los últimos 12 meses

5/ Valor Neto de Activos.

**Favor reportar cualquier error u omisión en esta página al Departamento de Desarrollo de la BVP. Gracias.**

## Actividad del 16 al 31 de agosto de 2003 Valores de Renta Fija

Nombre de Emisor/Valor	Tasa	Vencimiento	Compra Venta	Monto/Volumen	Precio	Fecha
<b>VALORES COMERCIALES NEGOCIABLES</b>						
Econo-Finanzas, S.A.	5.25%	21/01/04		\$110,000.00	100.00%	20/08/03
Econo-Finanzas, S.A.	6.00%	15/07/04		\$91,000.00	100.00%	22/08/03
Econo-Finanzas, S.A.	6.00%	19/06/04		\$240,000.00	100.00%	26/08/03
Gran Financiera Nacional, S.A.	6.00%	27/07/04		\$100,000.00	100.00%	27/08/03
La Hipotecaria, S.A.	4.50%	11/12/03		\$100,000.00	100.00%	27/08/03
<b>BONOS</b>						
Global Bank Corp.	5.50%	26/05/08		\$200,000.00	100.00%	19/08/03
Global Bank Corp.	4.50%	26/11/06		\$150,000.00	100.00%	19/08/03
Global Bank Corp.	5.00%	26/05/07		\$150,000.00	100.00%	19/08/03
<b>VALORES DEL ESTADO</b>						
Letras del Tesoro Rep. de Pmá.		20/08/04		\$30,000,000.00	96.71%	19/08/03
Notas del Tesoro Rep. de Pmá.	7.25%	12/07/05		\$30,000.00	104.00%	20/08/03
Notas del Tesoro Rep. de Pmá.	6.75%	14/03/07		\$1,000,000.00	101.25%	22/08/03
<b>RECOMPRAS</b>						
Aseguradora Mundial, S.A.	10.1838%	22 días		\$727,633.27		21/08/03
Emp. Gen. de Invs., S.A.	7.00%	160 días		\$639,999.99		27/08/03
Cía. Azucarera La Estrella, S.A.	4.31%	60 días		\$47,500.00		27/08/03

## Mercado Accionario del 16 al 31 de agosto de 2003

Nombre de Emisor	Símbolo	Alto	Bajo	Ultimo	Vol. Ult.	Vol. Tot.	Monto	Fecha
<b>ACCIONES COMUNES</b>								
Aseguradora Mundial, S.A.	AMUN	7.00	7.00	7.00	280	280	\$1,960.00	19/08/03
Primer Banco del Istmo	BIST	13.00	13.00	13.00	500	500	\$6,500.00	27/08/03
Empresa General de Invs.	EGIN	20.80	20.70	20.80	5,000	7,450	\$154,810.00	29/08/03
G B Group Corporation	GBGR	16.90	16.90	16.90	11,006	71,006	\$1,200,001.40	25/08/03
Grupo Financiero Continental	GFCO	13.50	13.50	13.50	338	338	\$4,563.00	18/08/03
Multi Holding Corp.	MHCO	19.00	19.00	19.00	10,000	17,738	\$337,022.00	29/08/03
<b>TOTAL</b>						<b>97,312</b>	<b>\$1,704,856.40</b>	
<b>ACCIONES PREFERENTES ACUMULATIVAS</b>								
Primer Bando del Istmo	BIST07PREFEA	100.00	100.00	100.00	1,000	1,000	\$100,000.00	25/08/03
Primer Bando del Istmo	BIST09PREFEA	100.00	100.00	100.00	1,020	1,020	\$102,000.00	25/08/03
Primer Bando del Istmo	BIST09PREFEB	100.00	100.00	100.00	500	500	\$50,000.00	25/08/03
<b>TOTAL</b>						<b>2,520</b>	<b>\$252,000.00</b>	
<b>ACCIONES DE FONDO</b>								
Banistmo Bond Fund	BFBONDFA	10.06	10.00	10.06	1,500	22,644	\$15,093.53	28/08/03
Banistmo Bond Fund II	BFBOND2A	10.05	10.00	10.05	197	61,297	\$615,043.29	28/08/03
Fondo General de Invs., S.A.	FGIN	1.00	1.00	1.00	180,000	180,000	\$180,000.00	29/08/03
Panama Fixed Income Fund	INPPFIF	10.20	10.19	10.20	491	26,418	\$369,409.91	25/08/03
<b>TOTAL</b>						<b>290,359</b>	<b>\$1,391,455.56</b>	

# BOLSA DE VALORES DE PANAMA, S.A.

## Estadísticas del 16 al 31 de agosto de 2003

### Volumen Negociado por Mercado

Mercado	Monto (en US\$)	Porcentaje
Mercado Primario	30,752,740.84	82
Mercado Secundario	3,792,581.12	10
Recompras	2,836,147.81	8
<b>Total</b>	<b>37,381,469.77</b>	<b>100</b>

### Volumen Negociado por Sector

Sector	Monto (en US\$)	Porcentaje
Público	30,056,010.00	80
Privado	7,325,459.77	20
<b>Total</b>	<b>37,381,469.77</b>	<b>100</b>

### Volumen Negociado por Instrumento

Instrumento	Monto (en US\$)	Porcentaje
Valores Comerciales Negociables	641,000.00	2
Bonos	500,000.00	-
Papeles Comerciales	-	-
Valores del Estado	30,056,010.00	80
Acciones	1,704,856.40	5
Acciones de Fondos	1,391,455.56	4
Acciones preferentes acumulativas	252,000.00	-
Recompras	2,836,147.81	8
<b>Total</b>	<b>37,381,469.77</b>	<b>100</b>

### Vencimiento de Valores Corporativos

Por vencimiento	Monto (en US\$)	Porcentaje
0 a 60 días	-	-
61 a 90 días	-	-
91 a 180 días	210,000.00	18
181 a 360 días	431,000.00	38
de 1 a 3 años	150,000.00	13
de 3 a 5 años	350,000.00	31
más de 5 años	-	-
<b>Total</b>	<b>1,141,000.00</b>	<b>100</b>

### Rendimiento de las Recomendaciones, según vencimiento

Vencimiento	Rendimiento
160 días	7.0000%
60 días	4.3100%
22 días	10.1838%

### Subasta de Letras del Tesoro del 19 de agosto de 2003

Monto subastado: US\$30,000,000.00

	Monto adjudicado (en US\$)	Precio promedio (%)	Tasa de rendimiento (%)	Diferencia Líbor 1 año (BPS)
Competitiva	24,400,000.00			
No Competitiva privada	-			
No Competitivo gobierno	5,600,000.00			
<b>Promedio</b>		<b>96.71</b>	<b>3.365</b>	<b>1.37875</b>

\*Última subasta realizada

## INDICADORES ECONOMICOS

### INDICADORES ECONÓMICOS DE ACTUALIDAD

Sectores/Indicador	Unidad	Período	2002	2003	% de variación
<b>Agropecuario</b>					
Exportación de Bananos	Millones de Kilos Netos	Enero-marzo	100.7	81.7	-18.9
Exportación de Camarones	Millones de Kilos Netos	Enero-marzo	0.6	0.7	20.6
Sacrificio de ganado vacuno	cabezas	Enero-marzo	70,038	66,384	-5.2
<b>Industria Manufacturera</b>					
Producción de bebidas gaseosas	miles de litros	Enero-marzo	41,792	45,882	9.8
Producción de bebidas alcohólicas	miles de litros	Enero-marzo	34,647	37,959	9.6
Producción de cervezas	miles de litros	Enero-marzo	31,789	34,851	9.6
<b>Construcción</b>					
Valor de los permisos	millones de B/.	Enero-marzo	83.3	160.2	92.4
Producción de concreto premezclado	metros cúbicos	Enero-marzo	115,905	176,249	52.1
<b>Hoteles y Restaurantes</b>					
Entrada de turista al país	miles de personas	Enero-marzo	130	139	6.9
Gastos efectuados, total	millones de B/.	Enero-marzo	144.8	160.4	10.8
Ocupación hotelera	en porcentaje	Enero-marzo	37.2	39.0	4.7
<b>Comercio Exterior</b>					
Importaciones	millones de B/.	Enero-marzo	679.4	745.8	9.8
Exportación	millones de B/.	Enero-marzo	188.5	180.9	-4.0
Importaciones Zona Libre de Colón	millones de B/.	Enero-marzo	1,022.8	796.7	-22.1
Reexportaciones Zona Libre de Colón	millones de B/.	Enero-marzo	1,166.8	943.6	-19.1
<b>Canal de Panamá</b>					
Tránsito de naves	número de barcos de alto calado	Enero-marzo	3,103	3,091	-0.4
Ingreso por peaje	millones de B/.	Enero-marzo	148.2	171.6	15.8
<b>Sistema Bancario</b>					
<i>Cartera crediticia</i>	<i>millones de B/.</i>	<i>Marzo</i>	<i>17,472.2</i>	<i>15,904.0</i>	<i>-9.0</i>
Créditos Internos	millones de B/.	Marzo	11,634.7	11,390.0	-2.1
Créditos Externos	millones de B/.	Marzo	5,837.4	4,514.0	-22.7
<i>Depósitos</i>	<i>millones de B/.</i>	<i>Marzo</i>	<i>19,066.1</i>	<i>19,092.0</i>	<i>0.1</i>
Depósitos internos	millones de B/.	Marzo	12,976	13,095	0.9
Depósitos externos	millones de B/.	Marzo	6,090	5,997	-1.5
<b>Sector Público</b>					
Ingresos Totales	millones de B/.	Enero-marzo	881.7	848.6	-3.8
Ingresos Corrientes	millones de B/.	Enero-marzo	358.2	398.2	11.2
Ingresos Tributario	millones de B/.	Enero-marzo	253.1	281.9	11.4
Ingresos No tributarios	millones de B/.	Enero-marzo	98.0	93.7	-4.4
Impuesto ITBM (Declaración venta)	millones de B/.	Enero-marzo	18.4	18.6	1.3
Ingresos de Capital	millones de B/.	Enero-marzo	480.3	450.4	-6.2
<b>Precios</b>					
Índice de Precio al Consumidor	1987 = 100	Marzo	115.3	117.1	1.6

Fuente: Elaborado por la BVP con base en datos de la Contraloría General de la República (mayo de 2003)

## ESTADOS FINANCIEROS RECIBIDOS AL 31 DE AGOSTO DE 2003

### AUDITADOS AL 31 DE MAYO DE 2003

Compañía Azucarera La Estrella, S.A.

### NO AUDITADOS AL 31 DE MARZO 2003

QBE Reaseguradora del Istmo, S.A.

### NO AUDITADOS AL 30 DE JUNIO 2003

Academia Interamericana, S.A.  
 Agroindustrial Rey, S.A.  
 Alimentos y Superconcentrados, S.A.  
 Altos de Vistamares, S.A.  
 Arrendadora Latinoamericana, S.A.  
 Aseguradora Mundial, S.A.  
 Balboa Lights Investment, Inc.  
 Banco Continental, S.A.  
 Banco General, S.A.  
 Banco Latinoamericano de Exportaciones, S.A. (BLADEX)  
 Banco Panamericano, S.A.  
 Banistmo Asset Management, Inc.  
 Banistmo Bond Fund, Inc.  
 Banistmo Bond Fund II, Inc.  
 Banistmo Concentrated Management, Inc.  
 Banistmo Equity Fund, Inc.  
 Banistmo Growth Fund, Inc.  
 Banistmo International ADR Fund, Inc.  
 Banistmo Large Cap Value, Inc.  
 Banistmo Venture Capital Fund, Inc.  
 Bienes Raíces Portobelo, S.A.  
 Blue Ribbon Products, S.A.  
 Cazago, S.A.  
 Cervecería Nacional, S.A.  
 Cía. Administradora Sucasa, S.A. (Fideicomiso HSBC)  
 Cítricos, S.A.  
 Coca Cola de Panamá Cía. Emb., S.A.  
 Corporación Incem, S.A.  
 Corp. Micro-Financiera Nacional, S.A.  
 Corporación Prometeo, S.A.  
 Corporación Turística del Pacífico, S.A.  
 COSPAE  
 Créditos Panamá, S.A.  
 Econo-Finanzas, S.A.  
 Econo-Grupo, S.A.  
 Empresa de Generación Eléctrica Fortuna, S.A.  
 Empresa General de Inversiones, S.A.  
 Embutidos y Conservas de Pollo, S.A.

Empresa Tagarópulos, S.A.  
 Hipódromo Presidente Remón, S.A.  
 Fideicomisos de Hipotecas Residenciales (HSBC 1993/1994/1995)  
 Financiera Automotriz, S.A.  
 Financiera Panamá, S.A.  
 Finanzas Generales, S.A.  
 Fondo General de Inversiones, S.A.  
 Franquicias Pascual, S.A.  
 G B Group, Corp.  
 GeoInfo Internacional, S.A.  
 Global Bank Corporation  
 Golden Forest, S.A.  
 Golden Mutual Investment Corp.  
 Gran Financiera Nacional, S.A.  
 Grupo Alimenticio Pascual, S.A.  
 Grupo ASSA, S.A.  
 Grupo Financiero Continental, S.A.  
 Grupo Financiero Delta, S.A.  
 Grupo Wall Street Securities, S.A.  
 Grupo Melo, S.A.  
 Hoteles Decameron, S.A.  
 H. Tzanetatos, Inc.  
 Inmobiliaria AIP, S.A.  
 Inmobiliaria Armonía, S.A.  
 Jones Forest & Development, Inc.  
 La Hipotecaria, S.A.  
 Multi Credit Bank, S.A.  
 Panameña de Motores, S.A.  
 Primero, Segundo y Tercer Fideicomiso de Préstamos Hipotecarios  
 Multi Holding Corporation  
 Panafinanzas, S.A.  
 Panaholding Group, S.A.  
 Petréleos Delta, S.A.  
 Refrescos Nacionales, S.A.  
 Rey Holdings Corporation  
 Sarasqueta & Cia., S.A.  
 Sociedad de Alimentos de Primera, S.A.  
 Tenedora de Arrendamientos, S.A.  
 Tropical Resorst International  
 Unión Nacional de Empresas, S.A.  
 Varela Hermanos, S.A.  
 Wall Street Securities, S.A.



### La Gaceta Bursátil

Publicación Quincenal de la Bolsa de Valores de Panamá, S.A.  
 Para comentarios y sugerencias escriba al Fax (507)269-2457,  
 al Apdo. 87-0878. Panamá, Rep. de Panamá o e-mail:  
[bvp@panabolsa.com](mailto:bvp@panabolsa.com)/Web Page: [www.panabolsa.com](http://www.panabolsa.com)  
 Editado por la Bolsa de Valores de Panamá, S.A.  
 Datos recopilados por el Depto de Desarrollo de la BVP.

La Gaceta Bursátil, (c) 2003,

Bolsa de Valores de Panamá, S.A.

**Prohibida su reproducción total o  
parcial sin el consentimiento de la  
BVP.**