



# LA GACETA BURSATIL

PUBLICACION QUINCENAL DE LA BOLSA DE VALORES DE PANAMA, S.A.

15 de febrero de 2004

EDICION No. 303

**INDICE BVP: 109.88**

Valor al	Cambio	Cambio
31/12/2003	15/02/04	%
109.07	0.81	0.74%

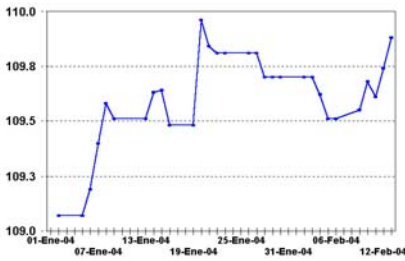

**Volumen Quincenal  
US\$35,995,472.63**

Cambio vs quincena anterior	% de Cambio	Total Acumulado 2004	% de Cambio al Fecha'04 vs '03
\$-5,140,519	-12.50%	\$125,046,327	-29.41%

**Volumen Diario de la Quincena  
01/02/04 al 15/02/04**

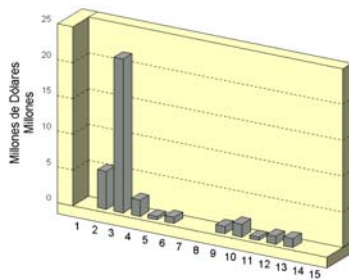

**Volumen Mensual  
Últimos 12 meses**

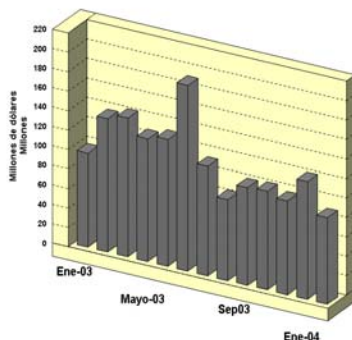

**GLOSAS DEL MERCADO**

## NOTA DE PRENSA

**La Junta Directiva de la Bolsa de Valores de Panamá (BVP) adopta principios de revelación de Prácticas de Buen Gobierno Corporativo para los Emisores Inscritos.**

**Panamá, 16 de febrero de 2004.**

La Junta Directiva de la BVP, aprobó en su última reunión, la adopción de principios de revelación de Prácticas de Buen Gobierno Corporativo para los emisores inscritos, con el objetivo de promover un óptimo balance entre los derechos de los emisores y los inversionistas y de aplicación inmediata.

A partir del informe actualización anual, que se debe presentar a la Bolsa a más tardar el 31 de marzo, con información del cierre fiscal de diciembre de 2003, los emisores deberán incluir una descripción de sus prácticas de Buen Gobierno Corporativo. Dicha revelación incluirá, en la medida que sea posible los siguientes aspectos:

1) Los propósitos y objetivos de

las prácticas.

- 1) El o los organismos o comités que las ejercen dentro de la organización reportante incluyendo su composición, reglas internas y su relación de dependencia o de independencia de la Junta Directiva.
- 1) Los cambios o mejoramientos de importancia en las prácticas aplicadas en relación con el período de reporte inmediatamente anterior

Con la adopción de esta medida, la BVP como institución autorregulada, establece un precedente en la promoción de las prácticas de Buen Gobierno Corporativo en el mercado panameño reconociendo que la sana aplicación de las mismas en forma abierta y flexible redundarán en el fortalecimiento y crecimiento del mercado de valores, en un ambiente de transparencia y equidad.

## INDICE

<i>Glosas</i>	
<i>Otras Glosas del Mercado (Nota de Prensa BVP)</i>	2
<i>Pago de Cupones Febrero 2004</i>	3
<i>Indicadores del Mercado Accionario</i>	4
<i>Actividad de la Quincena y Mercado Accionario</i>	5
<i>Estadísticas de la Quincena e Indicadores Económicos</i>	6
<i>Estados Financieros recibidos, Aspectos Legales CNV, Emisiones en Trámite de listado.</i>	7

## **OTRAS GLOSAS DEL MERCADO**

### **GRUPO FINANCIERO CONTINENTAL APRUEBA AUMENTO DE CAPITAL Y DIVIDENDOS**

En comunicado de Prensa emitido por Grupo Financiero Continental el día 11 de febrero de 2004 comunica que “En reunión celebrada el 6 de febrero de 2004, la Junta Directiva de Grupo Financiero Continental, S.A. (GFC) autorizó un aumento en el capital en acciones por US\$28 millones. Este aumento de capital responde al interés de Grupo Financiero Continental por apoyar la ejecución de una serie de iniciativas de crecimiento y profundización en sus principales negocios bancarios sin desmejorar su fuerte capitalización como empresa que detenta una calificación de grado de inversión internacional.

Para realizar este aumento de capital, GFC emitirá hasta 2,008,000 acciones comunes a un precio de US\$14.00 por acción. Solamente podrán suscribir estos valores los tenedores de acciones comunes de GFC registrados al 17 de febrero de 2004, en proporción a su tenencia. Cada tenedor de acciones comunes podrá suscribir acciones a razón de una (1) acción nueva por cada quince (15) acciones de las cuales sea titular hasta ese momento. GFC anticipa haber completado este aumento de capital para abril de 2004.

Adicionalmente, en la citada reunión del 6 de febrero de 2004, la Junta Directiva de GFC aprobó un incremento del dividendo anual de US\$0.25 por acción a US\$0.31 por acción. Este incremento será efectivo a partir del pago trimestral programado para el 31 de marzo de 2004.”

### **GRUPO ASSA, S.A. DECLARA PAGO DE DIVIDENDOS**

Según nota recibida en las oficinas de la BVP, Grupo Assa informa que “ la Junta Directiva de esa empresa, declaró el 21 de enero, un dividendo de US\$0.25 por acción, pagadero el 2 de marzo de 2004, sobre 9,908,112 acciones emitidas, a los accionistas registrados al 20 de febrero del mismo año.

Además, ha convocado la celebración de la Asamblea General Ordinaria de Accionistas, para el 31 de marzo a las 4:00 p.m.”  
Firmado por Nicolas Pelyhe V.-Oficial autorizado.

### **RESULTADOS DE LA SEGUNDA SUBASTA DE LETRAS DEL TESORO DE LA REPUBLICA DE PANAMA**

El día 17 de febrero de 2004, se llevó a cabo la segunda subasta del año de Letras del Tesoro de la República de Panamá donde se colocaron US\$25 millones, a un precio promedio de US\$96.99% con vencimiento el 18 de febrero de 2005 y un rendimiento promedio de 3.07%. Se recibieron ofertas por un total de US\$38 millones.

### **CORPORACION MICROFINANCIERA NACIONAL ANUNCIA ASAMBLEA DE ACCIONISTAS**

Mediante nota recibida en las oficinas de la BVP, Corporación Microfinanciera Nacional, S.A. (CMN) informa que “el día 17 de marzo de 2004, se llevará a cabo la 6a. Asamblea de Accionista de CMN en el Centro de Convenciones Vasco Núñez de Balboa en el Hotel El Panamá. Firmado por I. Roberto Eisenmann-Presidente”

### **FINANCIERA AUTOMOTRIZ, S.A. ANUNCIA ASAMBLEA ANUAL DE ACCIONISTAS**

Segun nota recibida en las oficinas de la BVP, Financiera Automotriz, S.A.(FASA) anuncia que “tiene el agrado de informarles que la Asamblea Anual de Accionistas de FASA se celebrará el lunes 16 de febrero de 2004 a las 4:00 p.m. en las nuevas instalaciones de su subsidiaria Motores Franceses, S.A. ubicada en Calle 50 y 68 San Francisco. Firmado por Ricardo Roux M.-Vice Presidente Ejecutivo.”

## PAGO DE CUPONES FEBRERO 2004

### Bonos Corporativos

ALIMENTOS Y SUPERCONCENTRADOS, S.A.	5.7500%	10
ARRENDADORA LATINOAMERICANA, S.A.	9.5000%	15
ARRENDADORA LATINOAMERICANA, S.A.	9.5000%	15
BANCO GENERAL, S.A.	9.0000%	20
BANCO GENERAL, S.A.	9.0000%	12
BANCO PANAMERICANO, S.A.	9.0000%	1
BANCO PANAMERICANO, S.A.	LIB <sub>3M</sub> +3.00%	1
CAZAGO, S.A.	10.0000%	17
CAZAGO, S.A.	11.0000%	17
CORPORACION PROMETEO, S.A.	11.0000%	1
CORPORACION TURISTICA DEL PACIFICO, S.A.	10.0000%	28
FINANZAS Y CREDITOS EL HOGAR	8.2500%	29
FINANCIERA PANAMA, S.A.	11.0000%	10
FINANZAS GENERALES, S.A.	5.0469%	25
FORTUMAN, S.A.	9.5000%	14
GLOBAL BANK CORPORATION	LIB 3M +2.5	17
GLOBAL BANK CORPORATION	LIB 3M +2.75	17
GLOBAL BANK CORPORATION	LIB 3M +3	17
GLOBAL BANK CORPORATION	LIB 3M +2.25	26
GLOBAL BANK CORPORATION	LIB 3M +2.25	26
GLOBAL BANK CORPORATION	LIB 3M +2.5	26
GLOBAL BANK CORPORATION	LIB 3M +2.5	26
GLOBAL BANK CORPORATION	LIB 3M +2.75	26
GLOBAL BANK CORPORATION	LIB 3M +2.75	26
GOLDEN MUTUAL INVESTMENT	5.1337%	28
INMOBILIARIA ARMONIA, S.A.	10.0000%	17
INMOBILIARIA ARMONIA, S.A.	11.0000%	17
INMOBILIARIA RIPEREZ, S.A.	10.0000%	8
PETROLEOS DELTA, S.A.	Libor 3m+3%	10
PETROLEOS DELTA, S.A.	Libor 3m+3 1/4%	10
PETROLEOS DELTA, S.A.	Libor 3m+3 1/4%	10
TROPICAL RESORTS INTERNATIONAL, S.A.	8.7500%	15
TROPICAL RESORTS INTERNATIONAL, S.A.	5.0000%	15
TROPICAL RESORTS INTERNATIONAL, S.A.	5.0000%	15
WALL STREET SECURITIES, S.A.	9.0000%	1

## Indicadores del Mercado Accionario y Fondos de Inversión con datos hasta el 15 de febrero de 2004

EMPRESAS	Precios al 15 de febrero		Acciones negociadas	Volumen negociado (en US\$)	Proporciones <sup>2/</sup>		Rendimiento <sup>3/</sup>		Capitalización de mercado
	2003	2004			fecha de último precio <sup>1/</sup>	P/Utilidad	PV/lbpro	Corriente	
Aseguradora Mundial, S.A.	7.00	7.00	0	0	12.0	1.6	3.4%	3.4%	58,778,636
Primer Banco del Istmo, S.A.	14.00	15.60	71,400	1,104,391	9.3	1.5	4.5%	18.1%	510,193,428
Bolsa de Valores de Panamá, S.A.	20.00	20.00	0	0	9.3	1.1	4.5%	4.5%	3,690,000
Central Latinoamericana de Valor	n.d.	100.00	0	0	12.1	0.8	2.0%	-10.3%	1,010,000
Cervecería Nacional, S.A.	14.00	12.00	0	0	29.8	1.8	4.0%	0.0%	184,311,144
Coca Cola de Panamá, S.A.	19.00	19.00	0	0		2.2	0.0%	0.0%	52,166,001
Corp. Micro-Financiera Nacional,	1.00	1.00	0	0		1.8	0.0%	0.0%	6,553,449
Econo-Grupo, S.A.	4.00	4.00	0	0		3.5	0.0%	0.0%	55,043,476
Empresa General de Inversiones	17.60	21.10	40,481	855,554	13.8	2.2	3.3%	23.2%	872,129,634
Empresa Tagaropulos	4.00	4.00	0	0	0.0	4.0	0.0%	0.0%	14,862,572
Financiera Automotriz, S.A.	7.00	7.00	0	0	14.2	0.8	2.4%	2.4%	25,513,670
GB Group Corp.	14.90	16.90	0	0	12.6	1.4	2.1%	15.5%	69,109,964
Golden Forest, S.A.	1,150.00	1,150.00	0	0	71.2	1.8	0.0%	0.0%	5,342,900
Grupo Assa, S.A.	19.30	22.20	31,606	692,171	14.7	1.3	5.6%	20.7%	211,539,138
Grupo Financiero Continental, S.A.	11.40	14.00	0	0	13.7	1.9	1.8%	24.6%	421,393,462
Grupo Melo, S.A.	19.50	19.00	2,000	38,000	18.7	1.1	2.7%	0.2%	44,237,966
Grupo Wall Street Securities, S.A	17.00	16.00	0	0	12.2	2.1	3.4%	-2.4%	53,927,760
Geointo Internacional, S.A.	1.50	1.50	0	0	52.0	2.6	0.0%	0.0%	3,371,333
Multi Holding Corporation	18.20	18.50	1,951	36,250	11.3	1.8	2.2%	3.9%	310,107,582
Panaholding Group	3.50	2.70	1,630	4,890	12.3	1.4	3.0%	-19.9%	48,057,478
QBE del Istmo, Cia Reasegurador	6.30	6.30	0	0	21.9	2.1	0.0%	0.0%	13,387,500
Rey Holding Corp.	18.00	18.00	0	0	15.8	1.9	1.8%	1.8%	66,879,774
Tropical Resorts International, Inc	12.20	12.20	0	0			0.0%	0.0%	12,810,000
Union Nacional de Empresas, S.A	10.40	10.00	0	0	7.8	1.0	1.0%	-2.8%	51,168,280
<b>Promedios y Total</b>			<b>149,068</b>	<b>2,731,256</b>	<b>19.2</b>	<b>1.8</b>	<b>2.0%</b>	<b>3.6%</b>	<b>3,095,585,147</b>

FONDOS	Precios al 31 de enero		Rendimiento <sup>4/</sup>	VNA <sup>5/</sup>
	2003	2004		
Panama Fixed-Income Fund	10.15	10.19	7.4%	50,797,966
Fondo General de Inversiones	1.00	1.01	5.1%	70,457,516
<b>Promedio y Total</b>				<b>121,255,482</b>

1/ Se refiere a la fecha en que fue fijado el último precio de la acción

2/ Las razones de las empresas han sido calculadas utilizando cifras de los últimos 12 meses. Cuando la relación aparece en blanco, significa que la razón es negativa

3/ El calculo del rendimiento incluye los dividendos pagados en efectivo en los últimos 12 meses.

4/ Rendimiento de los últimos 12 meses

5/ Valor Neto de Activos.

## Actividad del 1 al 15 de febrero de 2004 Valores de Renta Fija

Nombre de Emisor	Tasa	Vencimiento	Compra Venta	Monto/Volumen	Precio	Fecha
<b>VALORES COMERCIALES NEGOCIABLES</b>						
Arrendadora Centroamericana	5.00%	27/05/04		\$200,000.00	100.00%	11/02/04
Econo-Finanzas, S.A.	5.50%	18/12/04		\$83,000.00	100.00%	09/02/04
Econo-Finanzas, S.A.	5.50%	11/01/05		\$1,050,000.00	100.00%	13/02/04
<b>BONOS</b>						
Econo-Finanzas, S.A.	7.00%	23/12/06		\$58,000.00	100.00%	05/02/04
Econo-Finanzas, S.A.	8.00%	23/12/10		\$30,000.00	100.00%	02/02/04
Econo-Finanzas, S.A.	7.75%	23/12/09		\$60,000.00	100.00%	09/02/04
Global Bank Corporation	5.50%	26/11/08		\$1,000,000.00	100.00%	02/02/04
Inmobiliaria Ripérez, S.A.	10.0%	08/02/10		\$80,000.00	105.12%	11/02/04
<b>VALORES DEL ESTADO</b>						
Notas del Tesoro Rep. de Pmá.	6.75%	14/03/07		\$2,800,000.00	104.95%	12/02/04
Notas del Tesoro Rep. de Pmá.	7.25%	12/07/05		\$1,500,000.00	104.63%	10/02/04
Notas del Tesoro Rep. de Pmá.	5.25%	16/01/09		\$21,000,000.00	100.55%	03/02/04
Letras del Tesoro Rep. de Pmá.		21/01/05		\$25,000,000.00	96.94%	20/01/04
<b>RECOMPRAS</b>						
Empresa General de Inversiones	7.0%	160 días		\$639,999.99		02/02/04
Empresa General de Inversiones	3.1%	32 días		\$499,999.99		03/02/04
Banco Panamericano, S.A.	3.0%	90 días		\$1,375,000.00		02/02/04

## Mercado Accionario del 1 al 15 de febrero de 2004

Nombre de Emisor	Símbolo	Alto	Bajo	Ultimo	Vol. Ult.	Vol. Tot.	Monto	Fecha
<b>ACCIONES COMUNES</b>								
Primer Banco del Istmo	BIST	15.90	15.60	15.90	2,500	28,776	\$449,655.60	13/02/04
Empresa General de Invers.	EGIN	21.10	21.10	21.10	470	1,129	\$23,821.90	04/02/04
Grupo Melo, S.A.	MELO	19.00	19.00	19.00	2,000	2,000	\$38,000.00	10/02/04
Panaholding Group	PANH	3.00	3.00	3.00	1,130	1,630	\$4,890.00	12/02/04
<b>SUB-TOTAL</b>						<b>33,535</b>	<b>\$516,367.50</b>	
<b>ACCIONES PREFERENTES ACUMULATIVAS</b>								
Global Bank Corp.	GBANK	102.80	102.80	102.80	100	100	\$10,280.00	28/01/04
<b>SUB-TOTAL</b>						<b>100</b>	<b>\$10,280.00</b>	
<b>ACCIONES DE FONDO</b>								
Banistmo Bond Fund	BFBONDFA	10.02	10.00	10.02	35,535	77,733	\$778,414.96	09/02/04
Banistmo Bond Fund II	BFBOND2A	10.02	10.00	10.02	17,365	280,496	\$2,807,731.44	13/02/04
Pma Fixed Inc Fund II	INFPIF	10.15	10.14	10.15	493	17,869	\$181,156.32	11/02/04
Pma Fixed Inc Fund	INFPIF	10.14	10.14	10.14	1,184	1,184	\$12,003.27	02/02/04
<b>SUB-TOTAL</b>						<b>377,282</b>	<b>\$3,779,305.99</b>	
<b>TOTAL</b>						<b>410,917</b>	<b>\$4,305,953.49</b>	

# BOLSA DE VALORES DE PANAMA, S.A.

## Estadísticas del 1 al 15 de febrero de 2004

Volumen Negociado por Mercado		
Mercado	Monto (en US\$)	Porcentaje
Mercado Primario	24,351,981.04	68
Mercado Secundario	7,134,373.86	20
Recompras	4,509,117.73	13
<b>Total</b>	<b>35,995,472.63</b>	<b>100</b>

Volumen Negociado por Sector		
Sector	Monto (en US\$)	Porcentaje
Público	24,618,665.00	68
Privado	11,376,807.63	32
<b>Total</b>	<b>35,995,472.63</b>	<b>100</b>

Volumen Negociado por Instrumento		
Instrumento	Monto (en US\$)	Porcentaje
Valores Comerciales Negociables	1,333,000.00	4
Bonos	1,228,736.40	-
Papeles Comerciales	-	-
Valores del Estado	24,618,665.00	68
Acciones	516,367.50	1
Acciones de Fondos	3,779,306.00	10
Acciones preferentes acumulativas	10,280.00	-
Recompras	4,509,117.73	13
<b>Total</b>	<b>35,995,472.63</b>	<b>100</b>

Vencimiento de Valores Corporativos		
Por vencimiento	Monto (en US\$)	Porcentaje
0 a 60 días	-	-
61 a 90 días	-	-
91 a 180 días	200,000.00	8
181 a 360 días	1,133,000.00	44
de 1 a 3 años	58,000.00	2
de 3 a 5 años	1,060,000.00	41
más de 5 años	110,736.40	4
<b>Total</b>	<b>2,561,736.40</b>	<b>100</b>

Rendimiento de las Recomendaciones, según vencimiento		
Vencimiento	Rendimiento	
32 días	3.1000%	
90 días	3.0000%	
160 días	7.0000%	

Subasta de Letras del Tesoro del 20 de enero de 2004				
Monto subastado: US\$15,000,000.00				
	Monto adjudicado (en US\$)	Precio promedio (%)	Tasa de rendimiento (%)	Diferencia Libor 1 año (BP'S)
Competitiva	16,000,000.00			
No Competitiva privada	4,500,000.00			
No Competitivo gobierno	4,500,000.00			
<b>Promedio</b>	<b>25,000,000.00</b>	<b>96.94%</b>	<b>3.122</b>	<b>126</b>

\*Última subasta realizada

## INDICADORES ECONOMICOS

Sectores/Indicador	Unidad	Periodo	2002	2003	% de variación
<b>Agropecuario</b>					
Exportación de Bananos	Millones de Kilos Netos	Enero-noviembre	372.7	336.7	-9.7
Exportación de Camarones	Millones de Kilos Netos	Enero-noviembre	5.3	6.5	22.2
Sacrificio de ganado vacuno	cabeceras	Enero-noviembre	260,069	247,172	-5.0
<b>Industria Manufacturera</b>					
Producción de bebidas alcohólicas	miles de litros	Enero-noviembre	130,621	144,175	10.4
Producción de cervezas	miles de litros	Enero-noviembre	119,102	132,490	11.2
<b>Construcción</b>					
Valor de los permisos	millones de B./	Enero-noviembre	300.9	503.9	67.5
Producción de concreto premezclado	metros cúbicos	Enero-noviembre	472,170	642,503	36.1
<b>Hoteles y Restaurantes</b>					
Entrada de turista al país	miles de personas	Enero-noviembre	443	498	12.4
Gastos efectuados, total	millones de B./	Enero-noviembre	473.7	534.8	12.9
Ocupación hotelera	en porcentaje	Enero-noviembre	34.8	39.5	13.5
<b>Comercio Exterior</b>					
Importaciones	millones de B./	Enero - noviembre	2,780.4	2,824.1	1.6
Exportación	millones de B./	Enero - noviembre	697.9	725.4	3.9
Importaciones Zona Libre de Colón	millones de B./	Enero - septiembre	3,347.5	2,892.9	-13.6
Reexportaciones Zona Libre de Colón	millones de B./	Enero - septiembre	3,546.0	3,112.9	-12.2
<b>Canal de Panamá</b>					
Tránsito de naves	número de barcos de alto calado	Enero-noviembre	10,836	10,776	-0.6
Ingreso por peaje	millones de B./	Enero-noviembre	548.1	625.1	14.0
<b>Sistema Bancario</b>					
<i>Cartera crediticia</i>					
Créditos Internos	millones de B./	Noviembre	15,443.0	15,411.0	-0.2
Créditos Externos	millones de B./	Septiembre	11,684.0	11,950.0	2.3
Depósitos	millones de B./	Noviembre	3,759.0	3,461.0	-7.9
Depósitos internos	millones de B./	Noviembre	17,740.0	18,848.0	6.2
Depósitos externos	millones de B./	Noviembre	12,913.0	13,127.0	1.7
<b>Sector Público</b>					
Ingresos Totales	millones de B./	Enero - noviembre	2,611.8	2,138.4	-18.1
Ingresos Corrientes	millones de B./	Enero - noviembre	1,426.5	1,481.1	3.8
Ingresos Tributario	millones de B./	Enero - noviembre	920.5	969.2	5.3
Ingresos No tributarios	millones de B./	Enero - noviembre	424.8	405.3	-4.6
Impuesto ITBM (Declaración venta)	millones de B./	Enero - noviembre	60.5	83.2	37.6
Ingresos de Capital	millones de B./	Enero - noviembre	1,134.2	653.9	-42.4
<b>Precios</b>					
Índice de Precio al Consumidor	1987 = 100	Noviembre	116.1	117.4	1.1

Fuente: Elaborado por la BVP con base en datos de la Contraloría General de la República (febrero de 2004)

## Estados Financieros recibidos al 15 de febrero de 2004

No auditados al 31 de Diciembre de 2003

Grupo Wall Street Securities, S.A.  
QBE del Istmo (Compañía Reaseguradora, S.A.)  
Interamerica's Fund Ltd.  
Wall Street Securities, S.A.  
Global Bank Corporation  
G B Group Corporation

## ASPECTOS LEGALES SOBRE EL MERCADO DE VALORES

### ACUERDOS EN CONSULTA EN LA COMISIÓN NACIONAL DE VALORES:

"Por el cual se desarrollan las disposiciones del Título III del Decreto Ley 1 de 8 de julio de 1999, sobre Casa de Valores y Asesores de Inversión y se derogan los Acuerdos 7-2000 de 19 de mayo de 2000 y 17-2000 de 2 de octubre de 2000."

### ACUERDO VIGENTE 1-2004 DE 9 DE FEBRERO DE 2004:

"Proyecto de acuerdo por el cual se modifican los Acuerdos 4-2001 de 19 de febrero de 2001, que establece las normas de conducta que deberán cumplir las bolsas de valores, centrales de valores, casas de valores, corredores de valores, administradores de inversión para la prevención del delito de blanqueo de capitales al tenor de la Ley 42 de 2 de octubre de, y 9-2001 de 6 de agosto de 2001, que establece el rol y las funciones de los Oficiales de Cumplimiento, de acuerdo a las disposiciones del Decreto Ley No. 1 de 1999, y se adiciona un artículo a éste último." **Publicado en Gaceta Oficial No.24,992 de 17 de febrero de 2004.**

## EMISIONES EN TRAMITE DE INSCRIPCION AL 15 DE FEBRERO DE 2004

EMPRESA DE	TITULO	PLAZO	TASA	MONTO US\$	PUESTO BOLSA
TACA International Fin. Corp.	Bonos Corp.	5 años	Libor 3M + 4.5% (6.5% mínimo)	US\$35MM	Banistmo Brokers



#### La Gaceta Bursátil

Publicación Quincenal de la Bolsa de Valores de Panamá, S.A.  
Para comentarios y sugerencias escriba al Fax (507)269-2457,  
al Apdo. 87-0878. Panamá, Rep. de Panamá o e-mail:  
bvp@panabolsa.com/Web Page: www.panabolsa.com  
Editado por la Bolsa de Valores de Panamá, S.A.  
Datos recopilados por el Depto de Desarrollo de la BVP.

La Gaceta Bursátil, (c) 2004,

**Bolsa de Valores de Panamá, S.A.  
Prohibida su reproducción total o  
parcial sin el consentimiento de la  
BVP.**