



LA GACETA BURSÁTIL

PUBLICACION QUINCENAL DE LA BOLSA DE VALORES DE PANAMA, S.A.

29 de febrero de 2004

EDICION No. 304

INDICE BVP: 110.26

Valor al	Cambio	Cambio
31/12/2003	29/02/04	%
109.07	1.19	1.09%

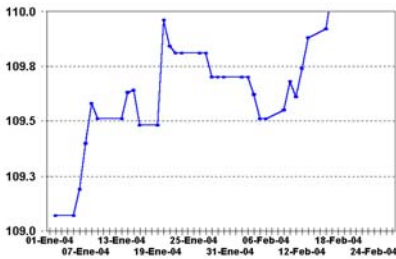

Volumen Quincenal
US\$40,655,335.57

Cambio vs quincena anterior	% de Cambio	Total Acumulado 2004	% de Cambio al Fecha'04 vs '03
\$4,659,863	12.94%	\$165,701,663	-27.94%

Volumen Diario de la Quincena 16/02/04 al 29/02/04

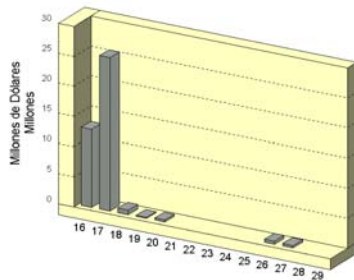

Volumen Mensual Últimos 12 meses

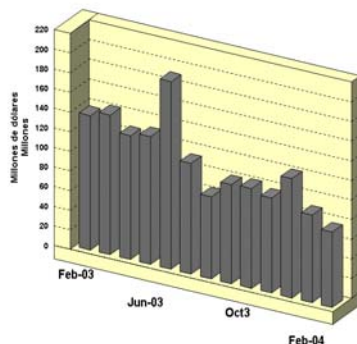

GLOSAS DEL MERCADO

ASEGURADORA MUNDIAL, S.A. (AMUN) ANUNCIA RESULTADOS DE JUNTA ORDINARIA DE ACCIONISTAS

Según nota recibida en las oficinas de la Bolsa de Valores de Panamá, S.A.(BVP) Aseguradora Mundial, S.A.(AMUN) anuncia lo siguiente: "Por medio de la presente le comunicamos que nuestra Junta General Ordinaria de Accionistas se celebró el día martes 11 de febrero de 2004 a las 5:00 p.m. en nuestras oficinas, ubicadas den calle 41E, Bella Vista, Edificio Aseguradora Mundial, S.A., 3er. piso.

En dicha reunión fueron aprobados los Estados Financieros y en la misma reunión se aprobó la distribución de utilidades que incluyó la declaración de dividendos en efectivo, que consiste en 0.35 por acción, en cuatro partidas trimestrales de 0.0875 centésimos por acción cada una.

Por último se eligieron los directores para el nuevo periodo de la siguiente manera: Manuel José Paredes - Presidente Jorge Rubén Rosas-Primer Vicepresidente Orlando Sánchez Avilés-Tesorero y Segundo Vicepresidente Mario Luis Fábrega A. - Secretario.

Así mismo, se nombró la Comisión Ejecutiva, de Auditoría y Cumplimiento, la cual quedó integrada por los siguientes: Orlando Sánchez Avilés, Presidente Ejecutivo, Manuel José Paredes, Jorge Rubén Rosas y Mario Luis Fábrega A.

EMPRESA GENERAL DE INVERSIONES (EGIN) ANUNCIA PAGO DE DIVIDENDOS

Según nota recibida en las oficinas de la Bolsa de Valores de Panamá, S.A. (BVP) EGIN comunica lo siguiente: "Por este medio nos place comunicarles que en reunión de Junta Directiva de EGIN celebrada el día 16 de febrero de 2004, se aprobó declarar un dividendo

ordinario de \$0.15 centavos por acción pagadero trimestralmente los días 15 de marzo, junio, septiembre y diciembre del año 2004 a los accionistas registrados en los libros de la sociedad los días 29 de febrero, 31 de mayo, 31 de agosto y 30 de noviembre de 2004. Nota firmada por Raúl Alemán Zubieta-Secretario".

BVP ANUNCIA PRIMERA CHARLA DE INFORMACIÓN BURSÁTIL 2004

Por este medio, la Bolsa de Valores de Panamá, S.A. informa al público en general que el próximo jueves 11 de marzo de 2004, se realizará la primera charla de información bursátil del año a las 4:15 de la tarde, en el corro de la Bolsa. Les recordamos a las personas interesadas en asistir a esta charla, que la misma se impartirá de manera gratuita. Se les agradece reservar su cupo con tiempo llamando al teléfono 269-1966 o bien a través de nuestros correos electrónicos: bvp@panabolsa.com mbrea@panabolsa.com yrios@panabolsa.com

ACUERDO EN CONSULTA EN LA CNV

Consulta Pública por el cual se desarrollan las disposiciones del Título III del Decreto Ley 1 de 8 de julio de 1999, sobre Casa de Valores y Asesores de Inversión y se derogan los Acuerdos 7-2000 de 19 de mayo de 2000 y 17-2000 de 2 de octubre de 2000. La Comisión Nacional de Valores ha decidido conceder prórroga hasta el **19 de marzo de 2004**, sobre este acuerdo

INDICE

Glosas	
Pago de Cupones Marzo 2004	2
Indicadores del Mercado Accionario	3
Actividad de la Quincena y Mercado Accionario	4
Estadísticas de la Quincena e Indicadores Económicos	5
Estados Financieros recibidos, Emisiones en Trámite de listado.	6

PAGO DE CUPONES MARZO 2004

Bonos Corporativos

AGROINDUSTRIAL REY, S.A.	5.0000%	16	FINANZAS Y CREDITOS EL HOGAR	8.2500%	29
ALTOS DE VISTAMARES	5.0000%	2	FINANCIERA PANAMA, S.A.	11.0000%	10
BCO CONTINENTAL DE PANAMA, S.A.	*4.0000%	1	FORTUMAN, S.A.	9.5000%	14
BANCO GENERAL, S.A.	8.0000%	28	GRUPO FINANCIERO DELTA CORP.	9.2500%	15
PRIMER BANCO DEL ISTMO	4.2500%	31	GRUPO FINANCIERO DELTA CORP.	9.0000%	15
PRIMER BANCO DEL ISTMO	Libor 3m+1.75%	31	GRUPO FINANCIERO DELTA CORP.	9.2500%	15
BANCO PANAMERICANO, S.A.	LIB3M+3.25%	15	GRUPO FINANCIERO DELTA CORP.	9.2500%	15
BANCO PANAMERICANO, S.A.	6.2500%	16	GRUPO FINANCIERO DELTA CORP.	9.5000%	15
CAPITAL LEASING AND FINANCE, INC	10.0000%	30	HIPODROMO PRESIDENTE REMON, S.A.	5.0000%	30
CAPITAL LEASING AND FINANCE, INC	9.5000%	30	HOTELES DECAMERON, S.A.	11.0000%	30
CAZAGO, S.A.	10.0000%	17	INMOBILIARIA AIP, S.A.	9.7500%	28
CAZAGO, S.A.	11.0000%	17	INMOBILIARIA ARMONIA, S.A.	10.0000%	17
CIA. ADMINISTRADORA SUCASA, S.A.	9.7500%	15	INMOBILIARIA ARMONIA, S.A.	11.0000%	17
CIA. ADMINISTRADORA SUCASA, S.A.	10.0000%	15	INVERSIONES AGROFORESTALES, S.A.	6.0000%	15
CIA. AZUCARERA LA ESTRELLA, S.A.	9.0000%	26	JONES FOREST & DEVELOPMENT CORP., S.A.	5.0000%	30
CIA. AZUCARERA LA ESTRELLA, S.A.	7.5000%	13	MOLINO LA PIÑUELA, S.A.	8.7500%	26
CREDITOS PANAMA	Prime +1.25	15	SOC. DE ALIM. DE PRIMERA, S.A.	Libor 3M + 3.0%	16
CREDITOS PANAMA	Prime +1.75	15	SOC. DE ALIM. DE PRIMERA, S.A.	Libor 3M + 3.0%	16
ECONOFINANZAS, S.A.	9.2500%	31	SARASQUETA Y CIA., S.A.	87500%	15
ECONOFINANZAS, S.A.	9.5000%	30	SARASQUETA Y CIA., S.A.	9.2500%	15
ECONOFINANZAS, S.A.	9.7500%	30	SARASQUETA Y CIA., S.A.	8.0000%	26
ECONOFINANZAS, S.A.	10.0000%	30	TACA INTERNATIONAL FINANCE CORP, INC.	10.0000%	31
ECONOFINANZAS, S.A.	10.5000%	30	TACA	10.0000%	31
ECONOFINANZAS, S.A.	11.0000%	30	VARELA HERMANOS, S.A.	5.0000%	27
ECONOFINANZAS, S.A.	7.0000%	31			
ECONOFINANZAS, S.A.	7.2500%	31			
ECONOFINANZAS, S.A.	7.5000%	31			
ECONOFINANZAS, S.A.	7.7500%	31			
ECONOFINANZAS, S.A.	8.0000%	31			
EMBUTIDOS Y CONS. DE POLLOS, S.A.	9.5000%	22			
EMBUTIDOS Y CONS DE POLLOS, S.A.	9.7500%	22			
EMBUTIDOS Y CONS DE POLLOS, S.A.	10.0000%	22			
EMBUTIDOS Y CONS.DE POLLOS, S.A.	10.2500%	22			
EMBUTIDOS Y CONSERVAS DE POLLOS, S.A.	10.5000%	22			
EMBUTIDOS Y CONSERVAS DE POLLOS, S.A.	10.7500%	22			
EMBUTIDOS Y CONSERVAS DE POLLOS, S.A.	11.0000%	22			

Indicadores del Mercado Accionario y Fondos de Inversión con datos hasta el 29 de febrero de 2004

EMPRESAS	Precios al 29 de febrero		Acciones negociadas	Volumen negociado (en US\$)	Proporciones 2/		Rendimiento 3/		Acciones en circulación
	2003	2004			P/Utilidad	PV/libro	Corriente	Total	
52 semanas									
		fecha de último precio 1/							
Aseguradora Mundial, S.A.	7.00	7.00	0	0	12.0	1.6	3.4%	3.4%	8,699,644
Primer Banco del Istmo, S.A.	13.90	16.00	81,300	1,261,491	9.4	1.5	4.5%	19.6%	28,959,778
Bolsa de Valores de Panamá, S.A.	20.00	20.00	0	0	9.3	1.1	4.5%	4.5%	3,690,000
Central Latinoamericana de Valores	n.d.	100.00	0	0	12.1	0.8	2.0%	-10.3%	1,010,000
Cervecería Nacional, S.A.	14.00	12.00	0	0	29.8	1.8	4.0%	0.0%	15,185,020
Coca Cola de Panamá, S.A.	19.00	19.00	0	0	0	2.2	0.0%	0.0%	3,927,183
Corp. Micro-Financiera Nacional, Corp.	1.00	1.00	0	0	0	1.8	0.0%	0.0%	5,366,005
Econo-Grupo, S.A.	4.00	4.00	0	0	0	3.5	0.0%	0.0%	13,873,636
Empresa General de Inversiones	17.60	21.20	43,452	918,404	13.8	2.2	3.3%	23.8%	876,262,950
Empresa Tagaropulos	4.00	4.00	0	0	0.0	4.1	0.0%	0.0%	41,082,812
Financiera Automotriz, S.A.	7.00	7.00	0	0	14.8	0.9	2.4%	2.4%	3,715,543
GB Group Corp.	14.90	16.90	0	0	10.9	1.3	2.1%	15.5%	3,762,534
Golden Forest, S.A.	1,150.00	1,150.00	0	0	71.2	1.8	0.0%	0.0%	4,646
Grupo Assa, S.A.	19.30	22.40	31,606	692,171	14.8	1.3	5.6%	21.6%	9,570,184
Grupo Financiero Continental, S.A.	11.70	14.00	2,148	30,072	13.7	1.9	1.8%	21.4%	421,393,462
Grupo Melo, S.A.	19.50	19.00	2,000	38,000	18.7	1.1	2.7%	0.2%	44,237,966
Grupo Wall Street Securities, S.A.	17.00	16.00	0	0	12.2	2.1	3.4%	-2.4%	53,927,760
Geoinfo Internacional, S.A.	1.50	1.50	0	0	52.0	2.6	0.0%	0.0%	3,371,333
Multi Holding Corporation	18.20	18.50	1,951	36,250	11.3	1.8	2.2%	3.9%	310,107,582
Panaholding Group	2.80	2.70	1,630	4,890	12.3	1.4	3.0%	-0.6%	48,057,478
QBE del Istmo, Cia Reasegurador	6.30	6.30	0	0	21.9	2.1	0.0%	0.0%	13,387,500
Rey Holding Corp.	18.00	18.00	0	0	15.6	1.9	1.8%	1.8%	66,879,774
Tropical Resorts International, Inc.	12.20	12.20	0	0	0	0	0.0%	0.0%	12,810,000
Union Nacional de Empresas, S.A.	10.40	10.00	0	0	7.8	1.0	1.0%	-2.8%	51,168,280
Promedios y Total			164,087	2,981,277	19.1	1.8	2.0%	4.4%	3,104,832,985

FONDOS	Precios al 29 de febrero 2003	Precios al 29 de febrero 2004	Rendimiento 4/	VNA 5/
Panamá Fixed-Income Fund	10.15	10.19	7.4%	50,797,966
Fondo General de Inversiones	1.00	1.01	5.1%	70,457,516
Promedio y Total				121,255,482

1/ Se refiere a la fecha en que fue fijado el último precio de la acción

2/ Las razones de las empresas han sido calculadas utilizando cifras de los últimos 12 meses. Cuando la relación aparece en blanco, significa que la razón es negativa

3/ El cálculo del rendimiento incluye los dividendos pagados en efectivo en los últimos 12 meses.

4/ Rendimiento de los últimos 12 meses

5/ Valor Neto de Activos.

Favor reportar cualquier error u omisión en esta página al Departamento de Desarrollo de la BVP. Gracias.

Actividad del 16 al 29 de febrero de 2004 Valores de Renta Fija

Nombre de Emisor	Tasa	Vencimiento	Compra Venta	Monto/Volumen	Precio	Fecha
VALORES COMERCIALES NEGOCIABLES						
Empresas Tagarópulos, S.A.	5.00%	15/10/04		\$20,000.00	100.00%	26/02/04
Econo-Finanzas, S.A.	5.50%	11/01/05		\$270,000.00	100.00%	18/02/04
BONOS						
Capital Leasing & Finance	8.75%	14/12/07		\$114,762.11	104.66%	19/02/04
Econo-Finanzas, S.A.	7.00%	23/12/06		\$292,000.00	100.00%	17/02/04
Econo-Finanzas, S.A.	7.50%	23/12/08		\$430,000.00	100.00%	17/02/04
Econo-Finanzas, S.A.	8.00%	23/12/10		\$181,000.00	100.00%	18/02/04
Global Bank Corporation	5.00%	26/11/07		\$500,000.00	100.00%	17/02/04
Global Bank Corporation	4.50%	26/11/06		\$50,000.00	100.00%	26/02/04
Soc. Urbanizadora del Caribe	7.0%	16/02/14		\$12,000,000.00	100.00%	16/02/04
VALORES DEL ESTADO						
Notas del Tesoro Rep. de Pmá.	6.75%	14/03/07		\$35,000.00	105.00%	20/02/04
Notas del Tesoro Rep. de Pmá.	5.25%	16/01/09		\$100,000.00	100.55%	18/02/04
Letras del Tesoro Rep. de Pmá.		18/02/05		\$25,000,000.00	96.99%	17/02/04
RECOMPRAS						
Aseguradora Mundial, S.A.	7.5%	32 días		\$206,578.68		27/02/04
Financiera Automotriz, S.A.	6.0%	30 días		\$105,091.10		17/02/04

Mercado Accionario del 16 al 29 de febrero de 2004

Nombre de Emisor	Símbolo	Alto	Bajo	Ultimo	Vol. Ult.	Vol. Tot.	Monto	Fecha
ACCIONES COMUNES								
Primer Banco del Istmo	BIST	16.00	15.80	16.00	900	9,900	\$157,100.00	27/02/04
Empresa General de Invers.	EGIN	21.20	21.10	21.20	138	2,971	\$62,849.20	26/02/04
Grupo Financiero Continental	GFCO	14.00	14.00	14.00	2,148	2,148	\$30,072.00	20/02/04
SUB-TOTAL						15,019	\$250,021.20	
ACCIONES DE FONDO								
Banistmo Bond Fund	BFBONDFA	10.04	10.00	10.00	11,759	36,981	\$370,741.15	26/02/04
Banistmo Bond Fund II	BFBOND2A	10.05	10.00	10.05	10,717	99,265	\$995,850.92	26/02/04
Pma Fixed Inc Fund	INFPIF	10.18	10.16	10.18	16,316	17,303	\$176,136.57	26/02/04
SUB-TOTAL						153,549	\$1,542,728.64	
TOTAL						168,568	\$1,792,749.84	

BOLSA DE VALORES DE PANAMA, S.A.

Estadísticas del 16 al 29 de febrero de 2004

Volumen Negociado por Mercado		
Mercado	Monto (en US\$)	Porcentaje
Mercado Primario	38,594,494.24	95
Mercado Secundario	1,441,853.39	4
Recompras	618,987.94	2
Total	40,655,335.57	100

Volumen Negociado por Sector		
Sector	Monto (en US\$)	Porcentaje
Público	24,384,187.50	60
Privado	16,271,148.07	40
Total	40,655,335.57	100

Volumen Negociado por Instrumento		
Instrumento	Monto (en US\$)	Porcentaje
Valores Comerciales Negociables	290,000.00	1
Bonos	13,569,410.29	-
Papeles Comerciales	-	-
Valores del Estado	24,384,187.50	60
Acciones	250,021.20	1
Acciones de Fondos	1,542,728.64	4
Acciones preferentes acumulativas	-	-
Recompras	618,987.94	2
Total	40,655,335.57	100

Vencimiento de Valores Corporativos		
Por vencimiento	Monto (en US\$)	Porcentaje
0 a 60 días	-	-
61 a 90 días	-	-
91 a 180 días	-	-
181 a 360 días	290,000.00	2
de 1 a 3 años	458,410.29	3
de 3 a 5 años	930,000.00	7
más de 5 años	12,181,000.00	88
Total	13,859,410.29	100

Rendimiento de las Recomendaciones, según vencimiento		
Vencimiento	Rendimiento	
30 días	6.0000%	
32 días	7.5000%	

Subasta de Letras del Tesoro del 17 de febrero de 2004

Monto subastado: US\$15,000,000.00

	Monto adjudicado (en US\$)	Precio promedio (%)	Tasa de rendimiento (%)	Diferencia Libor 1 año (BP'S)
Competitiva	17,000,000.00			
No Competitiva privada	3,137,000.00			
No Competitivo gobierno	4,863,000.00			
Promedio	25,000,000.00	96.99%	3.069	137

*Última subasta realizada

INDICADORES ECONOMICOS

Sectores/Indicador	Unidad	Periodo	2002	2003	% de variación
Agropecuario					
Exportación de Bananos	Millones de Kilos Netos	Enero-noviembre	372.7	336.7	-9.7
Exportación de Camarones	Millones de Kilos Netos	Enero-noviembre	5.3	6.5	22.2
Sacrificio de ganado vacuno	cabeceras	Enero-noviembre	260,069	247,172	-5.0
Industria Manufacturera					
Producción de bebidas alcohólicas	miles de litros	Enero-noviembre	130,621	144,175	10.4
Producción de cervezas	miles de litros	Enero-noviembre	119,102	132,490	11.2
Construcción					
Valor de los permisos	millones de B./	Enero-noviembre	300.9	503.9	67.5
Producción de concreto premezclado	metros cúbicos	Enero-noviembre	472,170	642,503	36.1
Hoteles y Restaurantes					
Entrada de turista al país	miles de personas	Enero-noviembre	443	498	12.4
Gastos efectuados, total	millones de B./	Enero-noviembre	473.7	534.8	12.9
Ocupación hotelera	en porcentaje	Enero-noviembre	34.8	39.5	13.5
Comercio Exterior					
Importaciones	millones de B./	Enero - noviembre	2,780.4	2,824.1	1.6
Exportaciones	millones de B./	Enero - noviembre	697.9	725.4	3.9
Importaciones Zona Libre de Colón	millones de B./	Enero - septiembre	3,347.5	2,892.9	-13.6
Reexportaciones Zona Libre de Colón	millones de B./	Enero - septiembre	3,546.0	3,112.9	-12.2
Canal de Panamá					
Tránsito de naves	número de barcos de alto calado	Enero-noviembre	10,836	10,776	-0.6
Ingreso por peaje	millones de B./	Enero-noviembre	548.1	625.1	14.0
Sistema Bancario					
<i>Cartera crediticia</i>					
Créditos Internos	millones de B./	Noviembre	15,443.0	15,411.0	-0.2
Créditos Externos	millones de B./	Septiembre	11,684.0	11,950.0	2.3
Depósitos	millones de B./	Noviembre	3,759.0	3,461.0	-7.9
Depósitos internos	millones de B./	Noviembre	17,740.0	18,848.0	6.2
Depósitos externos	millones de B./	Noviembre	12,913.0	13,127.0	1.7
Sector Público					
Ingresos Totales	millones de B./	Enero - noviembre	2,611.8	2,138.4	-18.1
Ingresos Corrientes	millones de B./	Enero - noviembre	1,426.5	1,481.1	3.8
Ingresos Tributario	millones de B./	Enero - noviembre	920.5	969.2	5.3
Ingresos No tributarios	millones de B./	Enero - noviembre	424.8	405.3	-4.6
Impuesto ITBM (Declaración venta)	millones de B./	Enero - noviembre	60.5	83.2	37.6
Ingresos de Capital	millones de B./	Enero - noviembre	1,134.2	653.9	-42.4
Precios					
Índice de Precio al Consumidor	1987 = 100	Noviembre	116.1	117.4	1.1

Fuente: Elaborado por la BVP con base en datos de la Contraloría General de la República (febrero de 2004)

Estados Financieros recibidos al 29 de febrero de 2004 *

No auditados al 31 de Diciembre de 2003

Grupo Assa, S.A.	Global Bank Corporation	Financiera La Generosa, S.A.
Academia Interamericana de Panamá, S.A.	Altos de Vistamares, S.A.	Geoinfo Internacional, S.A.:
Financiera Mercantil, S.A.	Sarasqueta y Compañía, S.A.	Financiera Automotriz, S.A.
Panameña de Motores, S.A.	Financiera Panamá, S.A.	Refrescos Nacionales, S.A.
Cervecería Nacional, S.A.	Molino La Piñuela, S.A.	Almacenes, S.A.
Banco Universal, S.A.	Varela Hermanos, S.A.	Bienes Raíces Portobelo, S.A.
Sociedad de Alimentos de Primera	Hipódromo Presidente Remón	Petróleos Delta, S.A.
Primer Fideicomiso La Hipotecaria	Empresa Generación Eléctrica Fortuna	Soc. Urbanizadora del Caribe
Multiholding Corporation	Grupo Alimenticio Pascual, S.A.	Unión Nacional de Empresas, S.A.
Tenedora de Arrendamientos, S.A.	Primer Banco del Istmo, S.A.	Corp. Micro-Financiera Nacional
Fideicomiso de Hip. Residenciales HSBC	Cítricos, S.A.	Empresas Tagarópulos, S.A.
Gran Financiera Nacional, S.A.	Taca International Finance Corp.	Panaholding Group, S.A.
Banistmo Bond Fund, Inc.	Banco Panamericano, S.A.	Panafinanzas, S.A.
Banistmo Bond Fund II, Inc.	Agroindustrial Rey, S.A.	Rey Holdings Corporation
Banistmo Concentrated Management	Grupo Financiero Delta, S.A.	GB Group Corporation
Banistmo Equity Fund, Inc.	Multicredit Bank, Inc.	Banco Continental de Panamá, S.A.
Banistmo Growth Fund	Grupo Financiero Continental	Capital Leasing & Finance, Inc.
Banistmo International ADR Fund	Aseguradora Mundial, S.A.	Banistmo Large Cap Value Fund
Fondo General de Inversiones, S.A.	Alimentos y Superconcentrados, S.A.	Banistmo Venture Capital Fund
Embutidos y Conservas de Pollo, S.A.	Grupo Melo, S.A.	

() Se extendió hasta el día 2 de marzo la fecha límite de entrega de los estados financieros no auditados al 31 de diciembre de 2003.*

EMISIONES EN TRAMITE DE INSCRIPCION AL 29 DE FEBRERO DE 2004

EMPRESA DE	TITULO	PLAZO	TASA	MONTO US\$	PUESTO BOLSA
TACA International Fin. Corp.	Bonos Corp.	5 años	Libor 3M + 4.5% (6.5% mínimo)	US\$35MM	Banistmo Brokers



La Gaceta Bursátil

Publicación Quincenal de la Bolsa de Valores de Panamá, S.A.
Para comentarios y sugerencias escriba al Fax (507)269-2457,
al Apdo. 87-0878. Panamá, Rep. de Panamá o e-mail:
bvp@panabolsa.com/Web Page: www.panabolsa.com
Editado por la Bolsa de Valores de Panamá, S.A.
Datos recopilados por el Depto de Desarrollo de la BVP.

La Gaceta Bursátil, (c) 2004,

**Bolsa de Valores de Panamá, S.A.
Prohibida su reproducción total o
parcial sin el consentimiento de la
BVP.**