



LA GACETA BURSATIL

PUBLICACION QUINCENAL DE LA BOLSA DE VALORES DE PANAMA, S.A.

31 de mayo de 2004

EDICION No. 310

INDICE BVP: 120.46

Valor al	Cambio	Cambio
31/12/2003	31/05/04	%
109.07	11.39	10.44%

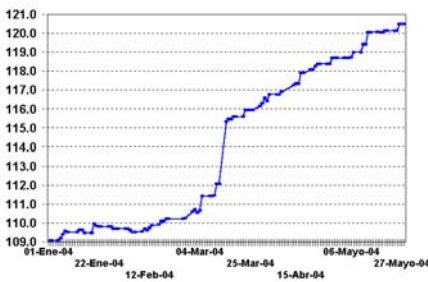

Volumen Quincenal
US\$73,347,896.39

Cambio vs quincena anterior	% de Cambio	Total Acumulado 2004	% de Cambio al Fecha '04 vs '03
\$16,488,131	29.0%	\$494,802,906	-21.57

Volumen Diario de la Quincena

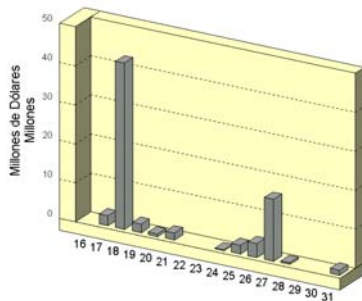

Volumen Mensual

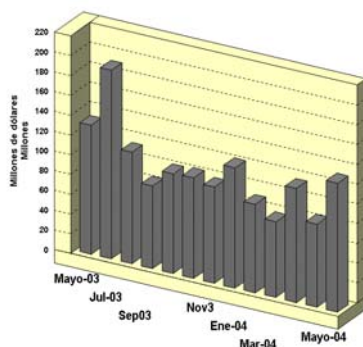

GLOSAS DEL MERCADO

CENTRAL LATINOAMERICANA DE VALORES, S.A. ANUNCIA CAMBIO EN PAGINA WEB

Por medio de la presente, tenemos a bien informarles que a partir de la fecha se ha incluido una nueva sección en la página web de Latin Clear www.latinclear.com.pa denominada "Eventos Corporativos", www.latinclear.com.pa/eventosC.htm donde se puede acceder en un solo portal, la información consolidada de los eventos corporativos que nos hacen llegar los emisores; entre ellos Próximos Pagos de Dividendos, Próximas Asambleas, Redenciones Anticipadas y demás hechos relevantes enviados por los emisores a Latin Clear, la misma cuenta con un enlace con los comunicados o hechos relevantes de la página web de la Bolsa de Valores de Panamá.

Esta nueva sección en la página de internet de Latin Clear, busca ayudar a diseminar la información relevante sobre hechos corporativos de las empresas para beneficio de los usuarios del mercado de valores.

GRUPO MELO, S.A. (MELO) DECLARA DIVIDENDOS Y ELIGE DIRECTORES Y DIGNATARIOS

Mediante nota recibida en las oficinas de la Bolsa, Grupo Melo, S.A. informa que "En Asamblea de Accionistas de Grupo Melo, S.A. celebrada el 13 de mayo de 2004, se aprobó lo siguiente:

1. Distribuir en concepto de dividendos el equivalente al 40% de las utilidades después de impuesto sobre la renta obtenidas por la sociedad Grupo Melo, S.A. en el periodo fiscal del año 2003, menos el 10% en concepto de impuesto sobre dividendo, entre todas las acciones emitidas y en circulación lo que equivale a un dividendo neto de US\$0.3505 por acción pagaderos durante el año 2004.

2. Elegir a las siguientes personas como Directores y Dignatarios de Grupo Melo, S.A.

-Arturo Melo S. Director Principal, Presidente y Ejecutivo Jefe.

- Arturo Melo K. Director Principal, Ejecutivo Jefe de Operaciones de Compañías Produc-

toras de Alimentos y Secretario.

- Federico Melo K. - Director Principal y Ejecutivo Jefe de Operaciones de Compañías Comerciales y Procesadoras de Maderas.

- Eudoro Jaén Director Principal, Vicepresidente Ejecutivo de Finanzas y Planeamiento y Tesorero.

- Virgilio Sosa - Director Principal

- Manuel D. Cabarcos - Director Principal

- Ricardo Del Valle - Director Principal

- Nicolás A. Barletta - Director Principal

- Alfonso De La Espriella - Director Principal

- Miguel De Janon - Director Principal

- Juan Carlos Fábrega - Director Principal

- Laury Melo de Alfaro - Directora Suplente

- Federico Alvarado B. - Director Suplente.

Nota firmada por el Sr. Eudoro Jaén- Vicepresidente de Finanzas, Planeamiento y Tesorero."

CORPORACIÓN TURÍSTICA DEL PACÍFICO, S.A. ANUNCIA ASAMBLEA GENERAL

Según anuncio publicado en un periódico de la localidad, La Junta Directiva de Corporación Turística del Pacífico, S.A. convoca a sus accionistas a la Asamblea General que se llevará a cabo en el Bristol Hotel, en la ciudad de Panamá, a partir de las 12:30 p.m., del 21 de junio de 2004, para deliberar los siguientes temas:

1. Verificación del Quórum
 2. Lectura del acta anterior
 3. Revisión de informes financieros
 4. Informe de negociación de deuda bancaria y emisión de acciones preferidas.
 5. Emisión de Acciones contra Cuenta por Pagar Accionistas
 6. Lo que propongan los accionistas.
- Firmado por Fernando Duque, Secretario de la Junta Directiva.

INDICE

Glosas	1
Pago de Cupones Junio 2004	2
Indicadores del Mercado Accionario	3
Actividad de la Quincena y Mercado Accionario	4
Estadísticas de la Quincena e Indicadores Económicos	5
Estados Financieros Recibidos y Emisiones en Trámite de Inscripción	6

PAGO DE CUPONES JUNIO 2004

Bonos Corporativos

AGROINDUSTRIAL REY, S.A.	5.0000%	16
ALQUILERES ADAPTABLES, S.A.	5.0000%	30
ALTOS DE VISTAMARES	7.2500%	2
BANCO CONTINENTAL DE PANAMA, S.A. *	4.0000%	1
BANCO GENERAL, S.A.	8.0000%	28
PRIMER BANCO DEL ISTMO	4.2500%	30
PRIMER BANCO DEL ISTMO	4.2500%	30
BANCO PANAMERICANO, S.A.	LIB _{3M} +3.25%	15
BANCO PANAMERICANO, S.A.	6.2500%	16
CAPITAL LEASING AND FINANCE, INC.	10.00%	30
CAPITAL LEASING AND FINANCE, INC.	9.50%	30
CAZAGO, S.A.	10.0000%	17
CAZAGO, S.A.	11.0000%	17
CIA. AZUCARERA LA ESTRELLA, S.A.	9.0000%	26
CIA. AZUCARERA LA ESTRELLA, S.A.	Libor 3m+3.50%	13
CREDITOS PANAMA	Prime +1.25	15
CREDITOS PANAMA	Prime +1.75	15
ECONOFINANZAS, S.A.	9.2500%	30
ECONOFINANZAS, S.A.	9.5000%	30
ECONOFINANZAS, S.A.	9.7500%	30
ECONOFINANZAS, S.A.	10.0000%	30
ECONOFINANZAS, S.A.	10.5000%	30
ECONOFINANZAS, S.A.	11.0000%	30
ECONOFINANZAS, S.A.	7.0000%	30
ECONOFINANZAS, S.A.	7.2500%	30
ECONOFINANZAS, S.A.	7.5000%	30
ECONOFINANZAS, S.A.	7.7500%	30
ECONOFINANZAS, S.A.	8.0000%	30
EMBUTIDOS Y CONSERVAS DE POLLOS, S.A.	9.5000%	22
EMBUTIDOS Y CONSERVAS DE POLLOS, S.A.	9.7500%	22
EMBUTIDOS Y CONSERVAS DE POLLOS, S.A.	10.0000%	22
EMBUTIDOS Y CONSERVAS DE POLLOS, S.A.	10.2500%	22
EMBUTIDOS Y CONSERVAS DE POLLOS, S.A.	10.5000%	22
EMBUTIDOS Y CONSERVAS DE POLLOS, S.A.	10.7500%	22
EMBUTIDOS Y CONSERVAS DE POLLOS, S.A.	11.0000%	22
EMPRESA DE GENERACIÓN ELECTRICA FORTUNA, S.A.	10.1250%	16
FINANZAS Y CREDITOS EL HOGAR	8.2500%	29
FINANCIERA PANAMA, S.A.	11.0000%	10
FORTUMAN, S.A.	9.5000%	14
GRUPO FINANCIERO DELTA CORP.	9.2500%	15
GRUPO FINANCIERO DELTA CORP.	9.0000%	15
GRUPO FINANCIERO DELTA CORP.	8.7500%	15
GRUPO FINANCIERO DELTA CORP.	9.2500%	15
GRUPO FINANCIERO DELTA CORP.	9.5000%	15
HIPODROMO PRESIDENTE REMON, S.A.	11.0000%	30
HOTELES DECAMERON, S.A.	11.0000%	30
INMOBILIARIA AIP, S.A.	9.7500%	28
INMOBILIARIA ARMONIA, S.A.	10.0000%	17
INMOBILIARIA ARMONIA, S.A.	11.0000%	17
INVERSIONES AGROFORESTALES, S.A.	6.0000%	15
JONES FOREST & DEVELOPMENT CORP., S.A.	5.0000%	30
MOLINO LA PIÑUELA, S.A.	8.7500%	26
SOCIEDAD DE ALIMENTOS DE PRIMERA, S.A.	Libor 3M + 3.0%	16
SOCIEDAD DE ALIMENTOS DE PRIMERA, S.A.	Libor 3M + 3.0%	16
SARASQUETA Y CIA., S.A.	8.7500%	15
SARASQUETA Y CIA., S.A.	9.2500%	15
SARASQUETA Y CIA., S.A.	8.0000%	26
TACA INTERNATIONAL FINANCE CORP, INC.	10.0000%	30
TACA	10.0000%	30
CUARTO FIDEICOMISO (LA HIPOTECARIA)	REF - 1.50%	10
VARELA HERMANOS, S.A.	5.0000%	27

Indicadores del Mercado Accionario y Fondos de Inversión con datos hasta el 31 de mayo de 2004

EMPRESAS	Precios al 31 de mayo		fecha de último precio ^{1/}	Acciones negociadas	Volumen negociado (en US\$)	Proporciones ^{2/}		Rendimiento ^{3/}		Capitalización de mercado
	2003	2004				P/Utilidad	P/Vlibro	Corriente	Total	
Aseguradora Mundial, S.A.	7.00	7.20	30-May-03	896,324	6,279,168	10.2	1.7	4.13%	6.99%	62,051,321
Primer Banco del Istmo, S.A.	14.30	17.10	07-May-04	222,624	3,561,484	8.0	1.5	4.21%	23.79%	551,227,307
Bolsa de Valores de Panamá, S.A.	20.00	20.00	26-Oct-01	2,995	59,900	13.1	1.1	3.80%	3.80%	3,690,000
Central Latinoamericana de Valores, S.A.	n.d.	100.00	19-Dic-03	0	0	9.4	0.8	4.00%	0.00%	1,010,000
Cervecería Nacional, S.A.	12.00	12.00	19-May-03	0	0	20.1	1.8	4.00%	4.00%	184,311,144
Coca Cola de Panamá, S.A.	19.00	19.00	03-Oct-02	0	0		2.1	0.00%	0.00%	52,002,088
Corp. Micro-Financiera Nacional, S.A.	1.00	1.00	24-Jul-02	0	0	23.0	1.7	0.00%	0.00%	6,056,927
Econo-Grupo, S.A.	4.00	4.00	13-Jun-01	0	0		3.5	0.00%	0.00%	55,043,476
Empresa General de Inversiones, S.A.	18.60	21.70	11-May-04	119,708	2,519,642	13.1	2.1	3.32%	19.98%	898,178,798
Empresa Tagaropulos	4.00	4.00	16-Sep-02	0	0			0.00%	0.00%	14,862,572
Financiera Automotriz, S.A.	6.00	7.00	10-Sep-03	6,560	45,920	14.8	0.9	3.14%	19.81%	25,517,170
GB Group Corp.	14.90	16.90	25-Ago-03	0	0		1.3	3.04%	16.46%	69,109,964
Golden Forest, S.A.	1,150.00	1,150.00		0	0			0.00%	0.00%	5,342,900
Grupo Assa, S.A.	19.60	23.00	06-May-04	36,483	804,008	27.7	1.3	4.35%	21.69%	219,899,550
Grupo Financiero Continental, S.A.	12.60	16.00	13-May-04	20,695	305,181	12.9	2.1	1.66%	28.64%	481,704,336
Grupo Meb, S.A.	19.50	19.00	10-Feb-04	4,000	76,000	17.8	1.1	3.11%	0.54%	44,237,966
Geoinfo Internacional, S.A.	1.50	1.50		0	0			0.00%	0.00%	3,371,333
Multi Holding Corporation	19.50	25.50	12-Abr-04	5,151	747,167	14.9	2.3	1.61%	32.38%	427,437,044
Panaholding Group	3.00	2.90	03-Mar-04	3,630	10,890	10.9	1.4	4.28%	0.94%	51,487,859
QBE del Istmo, Cia Reaseguradora Inc.	6.30	6.30	15-Dic-99	0	0		8.0	0.00%	0.00%	13,387,500
Rey Holding Corp.	18.00	18.00	24-Ene-03	0	0		7.2	1.78%	1.78%	66,879,774
Tropical Resorts International, Inc.	12.20	12.20	14-Sep-00	0	0			0.00%	0.00%	12,810,000
Union Nacional de Empresas, S.A.	10.00	10.90	14-May-04	909	9,999	11.9	1.0	1.47%	10.47%	55,806,430
Promedios y Total				1,319,079	14,419,358	17.2	1.8	2.08%	8.69%	3,305,425,457

FONDOS	Precios al 30 de abril		Rendimiento ^{4/}	VNA ^{5/}
	2003	2004		
Panama Fixed-Income Fund	10.15	10.19	7.00%	51,770,705
Fondo General de Inversiones	1.00	1.00	4.72%	70,457,516
Promedio y Total				122,228,221

1/ Se refiere a la fecha en que fue fijado el último precio de la acción

2/ Las razones de las empresas han sido calculadas utilizando cifras de los últimos 12 meses. Cuando la relación aparece en blanco, significa que la razón es negativa o los valores muy elevados

3/ El cálculo del rendimiento incluye los dividendos pagados en efectivo en los últimos 12 meses.

4/ Rendimiento de los últimos 12 meses

5/ Valor Neto de Activos.

Favor reportar cualquier error u omisión en esta página al Departamento de Desarrollo de la BVP. Gracias.

Actividad del 16 al 31 de Mayo de 2004 Valores de Renta Fija

Nombre de Emisor	Tasa	Vencimiento	Compra Venta	Monto/Volumen	Precio	Fecha
VALORES COMERCIALES NEGOCIABLES						
Arrendadora Centroamericana	5.00%	19/09/04		\$90,000.00	100.00%	20/05/04
Arrendadora Centroamericana	5.00%	23/11/04		\$3,205,000.00	100.00%	28/05/04
Econo-Finanzas, S.A.	6.00%	23/02/05		\$5,000.00	100.00%	21/05/04
Econo-Finanzas, S.A.	5.25%	19/10/04		\$3,000.00	100.00%	28/05/04
Econo-Finanzas, S.A.	5.50%	11/01/05		\$2,000.00	100.00%	28/05/04
Grupo Financiero Delta, S.A.	6.00%	21/04/05		\$85,000.00	100.00%	17/05/04
BONOS						
Banco Continental, S.A.	4.00%	01/12/05		\$120,000.00	100.00%	21/05/04
Primer Banco del Istmo, S.A.	4.25%	31/03/06		\$1,000,000.00	100.00%	17/05/04
Créditos Panamá, S.A.	7.00%	15/05/06		\$500,000.00	100.00%	15/05/04
Créditos Panamá, S.A.	7.50%	15/05/08		\$2,000,000.00	100.00%	15/05/08
Econo-Finanzas, S.A.	7.00%	23/12/06		\$91,000.00	100.00%	21/05/04
Econo-Finanzas, S.A.	7.25%	23/12/07		\$100,000.00	100.00%	24/05/04
Econo-Finanzas, S.A.	7.75%	23/12/09		\$100,000.00	100.00%	26/05/04
Econo-Finanzas, S.A.	8.00%	23/12/10		\$100,000.00	100.00%	23/05/04
Finanzas y Créditos del Hogar	8.25%	29/08/08		\$30,000.00	100.00%	28/05/04
Global Bank Corporation	5.00%	26/11/07		\$3,621,000.00	100.00%	31/05/04
Global Bank Corporation	5.50%	26/11/08		\$755,000.00	100.00%	31/05/04
Wall Street Securities, S.A.	6.50%	30/04/07		\$300,000.00	103.0%	21/05/04
VALORES DEL ESTADO						
Letras del Tesoro Rep. de Pmá.		16/11/04		\$45,000,000.00	98.79%	25/05/04
Notas del Tesoro Rep. de Pmá	6.75%	14/03/07		\$2,050,000.00	103.00%	19/05/04
RECOMPRAS						
Aseguradora Mundial, S.A.	7.5%	31 días		\$195,294.38		21/05/04
Créditos Panamá, S.A.	4.0%	353 días		\$3,000,000.00		27/05/04
Créditos Panamá, S.A.	4.5%	182 días		\$2,000,000.00		27/05/04

Mercado Accionario del 16 al 31 de Mayo de 2004

Nombre de Emisor	Símbolo	Alto	Bajo	Ultimo	Vol. Ult.	Vol. Tot.	Monto	Fecha
ACCIONES COMUNES								
Aseguradora Mundial, S.A.	AMUN	7.20	7.20	7.20	1,000	24,500	\$176,400.00	26/05/04
Primer Banco del Istmo	BIST	17.10	17.10	17.10	87	27,227	\$465,581.70	27/05/04
Multiholding Corporation	MHCO	26.00	26.00	26.00	100	100	\$2,600.00	26/05/04
SUB-TOTAL						51,827	\$644,581.70	
ACCIONES DE FONDO								
Banistmo Bond Fund	BFBONDFA	10.05	10.00	10.05	5,000	35,797	\$359,443.58	25/05/04
Banistmo Bond Fund II	BFBOND2A	10.05	10.03	10.05	4,541	232,427	\$2,332,869.64	28/05/04
Pma Fixed Inc Fund A	INFPIF	10.23	10.21	10.23	10,267	50,930	\$520,667.64	28/05/04
Pma Fixed Inc Fund II	INFPIFII	10.23	10.22	10.23	22,347	32,132	\$328,571.18	28/05/04
SUB-TOTAL						351,286	\$3,541,552.04	
TOTAL						403,113	\$4,186,133.74	

BOLSA DE VALORES DE PANAMA, S.A.

Estadísticas del 16 al 31 de Mayo de 2004

Volumen Negociado por Mercado

Mercado	Monto (en US\$)	Porcentaje
Mercado Primario	52,140,738.11	71
Mercado Secundario	10,660,581.65	15
Recompras	10,546,576.63	14
Total	73,347,896.39	100

Volumen Negociado por Sector

Sector	Monto (en US\$)	Porcentaje
Público	46,499,186.00	63
Privado	26,848,710.39	37
Total	73,347,896.39	100

Volumen Negociado por Instrumento

Instrumento	Monto (en US\$)	Porcentaje
Valores Comerciales Negociables	3,390,000.00	5
Bonos	8,726,000.00	-
Papeles Comerciales	-	-
Valores del Estado	46,499,186.00	63
Acciones	644,581.70	1
Acciones de Fondos	3,541,552.06	5
Acciones preferentes acumulativas	-	-
Recompras	10,546,576.63	14
Total	73,347,896.39	100

Vencimiento de Valores Corporativos

Por vencimiento	Monto (en US\$)	Porcentaje
0 a 60 días	-	-
61 a 90 días	-	-
91 a 180 días	3,298,000.00	27
181 a 360 días	92,000.00	1
de 1 a 3 años	2,020,000.00	17
de 3 a 5 años	6,606,000.00	55
más de 5 años	100,000.00	1
Total	12,116,000.00	100

Rendimiento de las Recompras, según vencimiento

Vencimiento	Rendimiento
31 días	7.5000%
182 días	4.5000%
353 días	4.0000%

Subasta de Letras del Tesoro del 18 de mayo de 2004

Monto subastado: US\$43,000,000.00

	Monto adjudicado (en US\$)	Precio promedio (%)	Tasa de rendimiento (%)	Diferencia Libor 6 meses (BP'S)
Competitiva	21,000,000.00			
No Competitiva privada	2,000,000.00			
No Competitivo gobierno	20,000,000.00			
Promedio	43,000,000.00	98.63%	2.748	121

*Última subasta realizada

INDICADORES ECONOMICOS

INDICADORES ECONÓMICOS DE ACTUALIDAD

Sectores/Indicador	Unidad	Período	2003	2004	% de variación
Agropecuario					
Exportación de Bananos	Millones de Kilos Netos	Enero -Febrero	47.3	44.8	-5.2
Exportación de Camarones	Millones de Kilos Netos	Enero -Febrero	0.7	0.7	-1.9
Sacrificio de ganado vacuno	cabezas	Enero -Febrero	46,521	44,810	-3.7
Industria Manufacturera					
Producción de bebidas alcohólicas	miles de litros	Enero -Febrero	26,115	29,006	11.1
Producción de cervezas	miles de litros	Enero -Febrero	23,901	26,895	12.5
Construcción					
Valor de los permisos	m millones de B/.	Enero -Febrero	99.9	88.1	-11.8
Producción de concreto premezclado	metros cúbicos	Enero -Febrero	109,343	127,903	17.0
Hoteles y Restaurantes					
Entrada de turista al país	miles de personas	Enero -Febrero	93	96	3.2
Gastos efectuados, total	m millones de B/.	Enero -Febrero	102.5	112.9	10.2
Ocupación hotelera	en porcentaje	Enero -Febrero	39.1	40.3	3.1
Comercio Exterior					
Importaciones	m millones de B/.	Enero	259.1	257.3	-0.7
Exportación	m millones de B/.	Enero -Febrero	118.5	120.2	1.4
Importaciones Zona Libre de Colón	m millones de B/.	Enero -Febrero	616.1	481.2	-21.9
Reexportaciones Zona Libre de Colón	m millones de B/.	Enero -Febrero	642.6	671.4	4.5
Canal de Panamá					
Tránsito de naves	número de barcos de alto calado	Enero -Febrero	2,006	2,122	5.8
Ingreso por peaje	m millones de B/.	Enero -Febrero	113.0	126.9	12.3
Sistema Bancario					
<i>Cartera crediticia</i>	<i>m millones de B/.</i>	<i>Enero</i>	<i>15,809.0</i>	<i>15,661.0</i>	<i>-0.9</i>
Créditos Internos	m millones de B/.	Enero	11,282.0	11,755.0	4.2
Créditos Externos	m millones de B/.	Enero	4,527.0	3,906.0	-13.7
<i>Depósitos</i>	<i>m millones de B/.</i>	<i>Enero</i>	<i>18,656.0</i>	<i>19,554.0</i>	<i>4.8</i>
Depósitos internos	m millones de B/.	Enero	12,930.0	13,522.0	4.6
Depósitos externos	m millones de B/.	Enero	5,726.0	6,032.0	5.3
Sector Público					
Ingresos Totales	m millones de B/.	Enero -Febrero	630.0	457.1	-27.4
Ingresos Corrientes	m millones de B/.	Enero -Febrero	205.2	197.7	-3.6
Ingresos Tributario	m millones de B/.	Enero -Febrero	151.5	158.7	4.7
Ingresos No tributarios	m millones de B/.	Enero -Febrero	49.5	38.3	-22.6
Impuesto ITBM (Declaración venta)	m millones de B/.	Enero -Febrero	13.2	22.1	68.0
Ingresos de Capital	m millones de B/.	Enero -Febrero	424.8	259.4	-38.9
Precios					
Índice de Precio al Consumidor	1987 = 100	Febrero	116.6	118.5	1.6

Fuente: Elaborado por la BVP con base en datos de la Contraloría General de la República (mayo de 2004)

ESTADOS FINANCIEROS RECIBIDOS AL 31 DE MAYO DE 2004

No auditados al 31 de marzo de 2004

Academia Interamericana de Panamá	Bolsa de Valores de Panamá	Financiera Automotriz
Agroindustrial Rey, S.A.	Capital Leasing & Finance	Financiera Mercantil
Alimentos y Superconcentrados	Cazago, S.A.	Financiera La Generosa
Altos de Vistamares	Central Latinoamericana de Valores	Financiera Panamá
Arrendadora Centroamericana	Cítricos, S.A.	Finanzas Generales
Arrendadora Latinoamericana	Almacenes, S.A.	Fondo General de Inv.
Aseguradora Mundial, S.A.	Corporación Turística del Pacífico	Fortuman, S.A.
Banco Continental, S.A.	Econo-Finanzas, S.A.	G B Group, S.A.
Banco General, S.A.	Econo-Grupo, S.A.	Geoinfo Internacional
Banco Panamericano, S.A.	Embutidos y Conservas de Pollo	Global Bank Corp.
Banco Universal, S.A.	Empresa Gen. Elect. Fortuna	Golden Forest
Banistmo Asset Management	Empresa General de Inversiones	Golden Mutual Inv.
Fondos de Banistmo	Empresas Tagarópulos, S.A.	Gran Financiera Nal.
Bienes Raíces Portobelo, S.A.	Fideicomisos Hip. Res. 1993/94/95	Grupo ASSA
Grupo Financiero Continental, S.A.	Grupo Financiero Delta, S.A.	Grupo Melo, S.A.
Grupo Wall Street Securities, S.A.	H. Tzanetatos, Inc.	Hoteles Decameron
Inmobiliaria Armonía, S.A.	Interamerica's Fund, Ltd.	Jones Forest & Dev.
La Hipotecaria, S.A.	Multicredit Bank, S.A.	Multi Holding Corp.
panafinanzas, S.A.	Panaholding Group, S.A.	Panameña de Motores
Petróleos Delta, S.A.	Plastiglas, S.A.	Primer Banco del Istmo
Reaseguradora del Istmo, S.A.	Rey Holdings Corp.	Sarasqueta y Cía.
Soc. Urb. del Caribe, S.A.	Taca International Finance Corp.	Tropical Resorts Int.
Unión Nacional de Empresas, S.A.	Varela Hermanos, S.A.	Wall Street Securities
Coca Cola de Panamá, S.A.	Fideicomiso Primer Banco del Istmo (HSBC)	

EMISIONES EN TRAMITE DE INSCRIPCION AL 31 DE MAYO DE 2004

EMPRESA	TITULO	PLAZO	TASA	MONTO US\$	PUESTO BOLSA
Sarasqueta y Compañía, S.A.	Bonos Hipot.	2,3,4 y 5 años	Prime Rate + 2.5% P. R. +2.75% (Cy D) con piso de 6%, 6.5%, 7% y 7.5%	US\$6.0MM	Banistmo Brokers
Sarasqueta y Compañía, S.A.	VCN'S		PD	US\$5.0MM	Banistmo Brokers
V Fideicomiso	Bonos Prést. Hip.	29	Tasa ref. menos 2% y 1.5%	US\$10.0MM	
Primer Banco del Istmo, S.A.	Bonos Corp.	5 años	Libor 3 meses + 1.75% (4% y 7.5%)	US\$50.0MM	Banistmo Brokers
Petróleos Delta, S.A.	Bonos Corp.	5,7,y 10 años	Libor 3 meses + 2.75% y 3.0%	US\$30.0MM	BG Invest.
Petróleos Delta, S.A.	VCN's	90, 180, 270 y 360 días	PD	US\$10.0MM	BG Invest.
TOTAL				US\$111MM	



La Gaceta Bursátil
Publicación Quincenal de la Bolsa de Valores de Panamá, S.A.
Para comentarios y sugerencias escriba al
Fax (507)269-2457, al Apdo. 87-0878. Panamá, Rep. de

La Gaceta Bursátil, (c) 2004,
Bolsa de Valores de Panamá, S.A.
Prohibida su reproducción total o