



# LA GACETA BURSATIL

PUBLICACION QUINCENAL DE LA BOLSA DE VALORES DE PANAMA, S.A.

31 de diciembre de 2004

EDICION No. 324

## INDICE BVP: 130.34

Valor al	Cambio	Cambio
31/12/2003	30/12/04	%
109.07	21.27	19.50

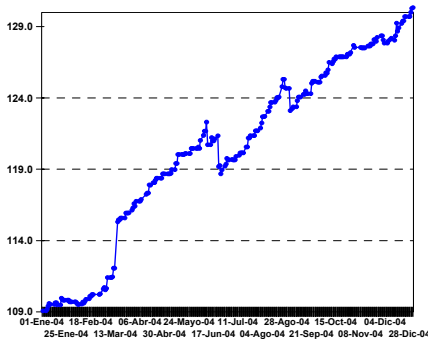

## Volumen Quincenal

Cambio vs quincena anterior	% de Cambio	Total Acumulado 2004	% de Cambio al Fecha'04 vs '03
\$444,415.24	0.65%	\$1343,397,792.47	-6.33%

## Volumen Diario de la Quincena

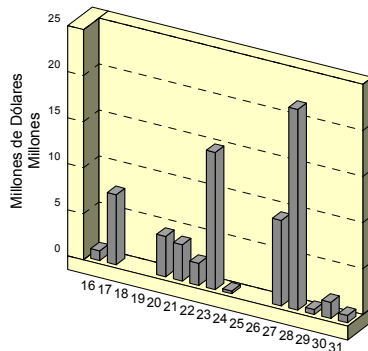

## Volumen Mensual

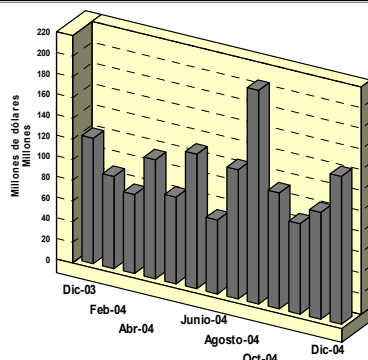

## GLOSAS DEL MERCADO

### BVP CIERRA AÑO EN POSITIVO

El mercado de valores panameño atraviesa cambios cualitativos importantes ayudados por un repunte paulatino de las emisiones; un volumen accionario más activo, caracterizado de un repunte en los precios con ello; un índice accionario en positivo, por tercer año consecutivo.

Estas características marcaron el 2004, a pesar de ser un año político, con aumentos constantes en el precio del combustible y sorpresas negativas en las finanzas públicas.

El volumen total negociado se situó en 1,343 millones de balboas, un 6% por ciento menos que el año anterior, pero a pesar de la leve contracción, el rendimiento anual del índice accionario dobló al del año pasado tras cerrar en 19.5%, así como el número de nuevas emisiones inscritas que ascendió a 17, de 8 el año anterior. La capitalización de mercado de las acciones comunes de las empresas cotizantes se movió de 3,000 millones de balboas en el 2003 a 4,000 millones en el 2004, evidenciando un mejoramiento en los precios más que incrementos de volumen.

Roberto Brenes, Vice Presidente

Ejecutivo de la Bolsa afirma que sin duda este año hay más logros cualitativos que cuantitativos. Entre éstos destaca la adopción de un sistema de subasta electrónica para los valores del Estado con lo cual se logra un mercado 100% electrónico

[Presione aquí para ver nota de prensa](#)

### BANISTMO PAGA MAYOR DIVIDENDO

El próximo 7 de enero los accionistas de Primer Banco del Istmo, estarán recibiendo un dividendo extraordinario de US\$0.08 por acción, el cual será pagado a los tenedores registrados hasta el 31 de diciembre de 2004. El banco logró ahorros en la colocación de US\$100 millones en acciones preferidas con un dividendo de 7% anual y que reemplaza a otra emisión con un dividendo de 9% anual, informó la Junta Directiva.

Banistmo también anunció que para este año incrementará los dividendos anuales que paga a sus accionistas de US\$0.72 a US\$0.80 por acción común. Este se hará efectivo en cuatro pagos iguales en los meses de enero, abril, julio y octubre del año en curso.

[Presione aquí para ver noticia de interés](#)

### INDICE

Gráficas y Glosas	1
Pago de Cupones Diciembre 2004	2
Indicadores del Mercado Accionario y Fondos de Inversión	3
Actividad de la Quincena y Mercado Accionario	4
Estadísticas de la Quincena e Indicadores Económicos	5
IN-T (A) recibidos y Emisiones en Trámite de Inscripción	6

**Bonos Corporativos**

<b>EMISOR</b>	<b>VENCE</b>	<b>TASA</b>	<b>FECHA</b>	
BANCO CONTINENTAL DE PANAMA, S.A.		30-Apr-07	7.0000%	<b>30</b>
BIENES RAICES PORTOBELLO, S.A.		30-Jan-08	9.5000%	<b>30</b>
CAZAGO, S.A.		17-Oct-07	10.0000%	<b>17</b>
CAZAGO, S.A.		17-Oct-12	11.0000%	<b>17</b>
IV FIDEICOMISO ( LA HIPOTECARIA)		1-Oct-32	Ref.-2%	<b>2</b>
FINANCIERA PANAMA, S.A.		10-Apr-05	11.0000%	<b>10</b>
FINANCIERA PANAMA, S.A.		10-Apr-05	11.0000%	<b>10</b>
FINANZAS Y CREDITOS EL HOGAR (FINANCIERA LA GENEROSA)		29-Aug-08	8.2500%	<b>29</b>
FINANZAS Y CREDITOS EL HOGAR (FINANCIERA LA GENEROSA)		7-Dec-09	8.2500%	<b>7</b>
H. TZANETATOS, S.A.		30-Jul-11	6.2500%	<b>25</b>
HSBC INVESTMENT BANK III (FIDEICOMISO)		25-Oct-18	variable	<b>25</b>
HSBC INVESTMENT BANK (FIDEICOMISO)		25-Sep-12	variable	<b>25</b>
HSBC INVESTMENT BANK II (FIDEICOMISO)		25-Nov-15	variable	<b>25</b>
INMOBILIARIA ARMONIA, S.A.		17-Oct-07	10.0000%	<b>17</b>
INMOBILIARIA ARMONIA, S.A.		17-Oct-12	11.0000%	<b>17</b>
PRIMER FIDEICOMISO LA HIPOTECARIA S.A.		22-Feb-29	8.0000%	<b>2</b>
PRIMER FIDEICOMISO LA HIPOTECARIA S.A.		22-Feb-29	14.0000%	<b>2</b>
QUINTO FIDEICOMISO ( LA HIPOTECARIA) A		26-Mar-33	Ref-2.00%	<b>2</b>
SEGUNDO FIDEICOMISO (LA HIPOTECARIA)		27-Mar-31	6.2500%	<b>2</b>
TERCER FIDEICOMISO (LA HIPOTECARIA)		18-Dec-31	7.7500%	<b>2</b>
WALL STREET SECURITIES, S.A.		30-Apr-05	6.0000%	<b>30</b>

## Indicadores del Mercado Accionario y Fondos de Inversión con datos hasta el 31 de diciembre de 2004

EMPRESAS	Precios al 31 de diciembre		fecha de último precio <sup>1/</sup>	Acciones negociadas	Volumen negociado (en US\$)	Proporciones <sup>2/</sup>		Rendimiento <sup>3/</sup>		Capitalización de mercado
	2003	2004				P/Utilidad	PV/libro	Corriente	Corriente	
Aseguradora Mundial, S.A.	7.00	8.20	25-Nov-04	1,200,851	8,733,147	11.8	1.9	4%	70,669,560	
Primer Banco del Istmo, S.A.	15.10	21.40	30-Nov-04	1,411,414	28,218,865	8.7	1.8	3%	689,840,021	
Bolsa de Valores de Panamá, S.A.	20.00	20.00	26-Oct-01	2,995	59,900	11.7	1.0	4%	3,690,000	
Central Latinoamericana de Valores, S.A.	100.00	100.00	19-Dec-03	200	20,000	12.2	0.7	4%	1,010,000	
Coca Cola de Panamá, S.A.	19.00	20.00	25-Aug-04	52,702	1,054,040	47.1	2.3	0%	54,739,040	
Corp. Micro-Financiera Nacional, S.A.	1.00	1.00	24-Jul-02	1,000	1,000	16.2	1.6	0%	6,056,927	
Corporación UBC Internacional, S.A.	n.d.	2.60	18-Aug-04	21,500	55,900	14.3	1.6	2%	532,680,483	
Econo-Grupo, S.A.	4.00	4.00	13-Jun-01	0	0	0.0	3.5	0%	55,043,476	
Empresa General de Inversiones, S.A.	21.10	25.50	15-Dec-04	296,387	7,441,241	14.6	2.4	3%	1,055,463,564	
Empresa Tagaropulos	4.00	1.00	3-Dec-04	115,013	467,997	8.5	1.1	0%	3,715,643	
Financiera Automotriz, S.A.	7.00	9.50	10-Dec-04	72,292	692,140	7.6	1.4	3%	34,630,445	
GB Group Corp.	16.90	19.00	3-Dec-04	0	47,842	7.6	1.4	4%	77,697,593	
Golden Forest, S.A.	1,150.00	1,150.00		0	0	0.0	1.8	0%	5,342,900	
Grupo Asfa, S.A.	21.70	25.10	14-Dec-04	99,170	2,378,444	28.8	1.3	4%	239,977,335	
Grupo Financiero Continental, S.A.	14.00	17.70	9-Dec-04	68,474	1,544,630	13.3	2.1	2%	532,885,422	
Grupo Melo, S.A.	19.50	19.00	10-Feb-04	16,033	304,627	38.8	1.1	2%	44,237,966	
Geoinfo Internacional, S.A.	1.50	1.50		0	0	5.6	2.2	0%	3,371,333	
Multi Holding Corporation	18.70	19.60	27-Oct-04	5,171	105,695	12.2	2.5	2%	328,539,845	
Panaholding Group	3.00	2.80	27-Sep-04	15,935	46,578		1.4	3%	49,712,415	
QBE del Istmo, Cia Reaseguradora Inc.	6.30	6.30	15-Dec-99	0	0	23.1	0.8	0%	13,387,500	
Rey Holding Corp.	18.00	17.40	9-Nov-04	136,116	2,567,296	14.6	1.7	3%	64,650,448	
Tropical Resorts Internacional, Inc.	12.20	0	14-Sep-00	0	0	23.7		0%	12,810,000	
Union Nacional de Empresas, S.A.	10.00	10.50	3-Aug-04	1,009	11,039	15.5	0.9	2%	53,758,488	
<b>Promedios y Total</b>				<b>3,516,262</b>	<b>53,750,380</b>	<b>17.3</b>	<b>1.7</b>	<b>2%</b>	<b>3,933,910,404</b>	

FONDOS	Precios al 31 de diciembre		Rendimiento <sup>4/</sup>	VNA <sup>5/</sup>
	2003	2004		
Panama Fixed-Income Fund	10.28	10.26	6%	63,748,903
Fondo General de Inversiones	1.00	1.00	5%	70,457,516
<b>Promedio y Total</b>				<b>134,206,419</b>

1/ Se refiere a la fecha en que fue fijado el último precio de la acción

2/ Las razones de las empresas han sido calculadas utilizando cifras de los últimos 12 meses. Cuando la relación aparece en blanco, significa que la razón es negativa o los valores muy elevados

3/ El cálculo del rendimiento incluye los dividendos pagados en efectivo en los últimos 12 meses.

4/ Rendimiento de los últimos 12 meses

5/ Valor Neto de Activos.

**Favor reportar cualquier error u omisión en esta página al Departamento de Desarrollo de la BVP. Gracias.**

## Actividad del 16 al 31 de Diciembre de 2004 Valores de Renta Fija

### VALORES COMERCIALES NEGOCIABLES

Emisión	Tasa	Vencimiento	Monto	Precio	Fecha
Econo-Finanzas, S.A.	6.00%	06/09/05	\$93,000.00	100%	30/12/04
Econo-Finanzas, S.A.	6.00%	16/10/05	\$42,000.00	100%	30/12/04
Econo-Finanzas, S.A.	6.00%	13/11/05	\$200,000.00	100%	20/12/04
Grupo Financiero Delta Corp	6.00%	13/02/05	\$50,000.00	100%	28/12/04
Grupo Financiero Delta Corp	6.00%	04/06/05	\$150,000.00	100%	17/12/04
Grupo Financiero Delta Corp.	6.00%	14/06/05	\$150,000.00	100%	28/12/04
Grupo Financiero Delta Corp	6.25%	13/07/05	\$30,000.00	100%	28/12/04

### BONOS

Primer Banco del Istmo, S.A.	4.25%	12/08/09	\$1,314,000.00	100.00%	30/12/04
Banco Cuscatlán-Panabank	5.00%	30/12/11	\$9,000,000.00	100.00%	27/12/04
Econo-Finanzas, S.A.	7.75%	15/11/10	\$530,000.00	100.00%	29/12/04
Econo-Finanzas, S.A.	8.00%	15/11/11	\$2,000.00	100.00%	30/12/04
Finanzas y Créditos del Hogar	8.25%	07/12/09	\$262,000.00	100.00%	31/12/04
IV Fideicomiso Hipotecario	6.00%	02/10/32	\$4,886.67	100.00%	17/12/04
Grupo Financiero Delta Corp	6.69%	15/05/08	\$90,000.00	100.00%	16/12/04
Sarasqueta y Compañía	7.50%	10/12/06	\$185,000.00	100.0%	21/12/04
Sarasqueta y Compañía	7.50%	10/12/07	\$125,000.00	100.0%	21/12/04
Sarasqueta y Compañía	7.75%	10/12/08	\$386,000.00	100.0%	21/12/04
Sarasqueta y Compañía	7.75%	10/12/09	\$386,000.00	100.0%	21/12/04

### VALORES DEL ESTADO

Notas del Tesoro Rep. De Pmá	7.25%	12/07/05	\$12,000,000.00	101.80%	22/12/04
------------------------------	-------	----------	-----------------	---------	----------

## Mercado Accionario del 16 al 31 de Diciembre de 2004

Nombre de Emisor	Símbolo	Alto	Bajo	Ultimo	Vol. Ult.	Vol. Tot.	Monto	Fecha
<b>ACCIONES COMUNES</b>								
Aseguradora Mundial, S.A.	AMUN	8.20	8.10	8.20	3,712	6,080	\$49,621.60	30/12/04
Grupo ASSA, S.A.	ASSA	25.10	25.10	25.10	1,000	1,995	\$50,074.50	31/12/04
Primer Banco del Istmo	BIST	21.40	21.30	21.40	20,000	55,512	\$1,184,405.60	31/12/04
Empresa General de Inv.	EGIN	25.40	24.80	25.40	10,000	25,837	\$649,453.00	30/12/04
Grupo Financiero Continental	GFCO	17.70	17.70	17.70	14,124	14,124	\$249,994.50	30/12/04
<b>SUB-TOTAL</b>						<b>103,548</b>	<b>\$2,183,549.50</b>	
<b>ACCIONES PREFERENTES</b>								
Primer Banco del Istmo	7.0%	100.00	100.00	100.00	150	164,656	\$16,465,600	29/12/04
Global Bank Corp	7.0%	100.00	100.00	100.00	500	109,935	\$10,993,500	29/12/04
Global Bank Corp	6.75%	100.00	100.00	100.00	1,500	1,500	\$150,000	28/12/04
<b>SUB-TOTAL</b>						<b>276,091</b>	<b>\$27,609,100</b>	
<b>ACCIONES DE FONDO</b>								
Banistmo Int. ADR	BFAFINTADRFUNDA	11.23	11.23	11.23	8,576	8,576	\$96,311.15	23/12/04
Banistmo Bond Fund	BFBONDFA	10.05	10.03	10.05	10,503	47,693	\$482,272.58	27/12/04
Banistmo Bond Fund II	BFBOND2A	10.05	10.03	10.05	1,000	247,145	\$2,481,864.81	29/12/04
Banistmo Growth Fund	BFAFGROWTH	30.13	30.04	30.04	5,894	23,735	\$713,292.06	20/12/04
Fdo de Inv. Inmob Vista	FVISTA	5,391.90	5,391.90	5,391.90	26	26	\$5,056.96	21/12/04
Panama Fixed Income 2	INFPFIF	10.24	10.20	10.20	2,436	12,413	\$126,997.89	22/12/04
Panama Fixed Income A	INFPFIF	10.24	10.21	10.24	301	4,929	\$50,310.62	29/12/04
<b>SUB-TOTAL</b>						<b>344,517</b>	<b>\$33,875,179.57</b>	
<b>TOTAL</b>						<b>724,156</b>	<b>\$10,015,671.74</b>	

# BOLSA DE VALORES DE PANAMA, S.A.

## Estadísticas del 16 al 31 de Diciembre de 2004

### Volumen Negociado por Mercado

Mercado	Monto (en US\$)	Porcentaje
Mercado Primario	32,659,715.67	48
Mercado Secundario	35,623,302.74	52
Recompras	339,990.96	0
<b>Total</b>	<b>68,623,009.37</b>	<b>100</b>

### Volumen Negociado por Sector

Sector	Monto (en US\$)	Porcentaje
Público	12,222,322.16	18
Privado	56,400,687.21	82
<b>Total</b>	<b>68,623,009.37</b>	<b>100</b>

### Volumen Negociado por Instrumento

Instrumento	Monto (en US\$)	Porcentaje
Valores Comerciales Negociables	715,000.00	1
Bonos	21,470,516.67	31
Papeles Comerciales	-	-
Valores del Estado	12,222,322.16	18
Acciones	2,183,549.50	3
Acciones de Fondos	4,082,530.08	6
Acciones Preferidas	27,609,100.00	0
Recompras	339,990.96	0
<b>Total</b>	<b>68,623,009.37</b>	<b>100</b>

### Vencimiento de Valores Corporativos

Por vencimiento	Monto (en US\$)	Porcentaje
0 a 60 días	50,000	0
61 a 90 días	-	-
91 a 180 días	150,000.00	1
181 a 360 días	515,000.00	2
de 1 a 3 años	310,000.00	1
de 3 a 5 años	11,528,630.00	52
más de 5 años	9,631,886.67	43
<b>Total</b>	<b>22,185,516.67</b>	<b>100</b>

### Rendimiento de las Recompras, según vencimiento

Vencimiento	Rendimiento
90 días	5.5%
125 días	8.00%

### Subasta de Letras del Tesoro del 14 de Diciembre de 2004

Monto subastado: US\$25,192,000.00

	Monto adjudicado (en US\$)	Precio promedio (%)	Tasa de rendimiento (%)	Diferencia Libor 6 meses (BP'S)
Competitiva	8,400,000.00			
No Competitiva privada	4,792,000.00			
No Competitiva gobierno	12,000,000.00			
<b>Promedio</b>	<b>25,192,000.00</b>	<b>98.23%</b>	<b>3.564%</b>	<b>85</b>

## INDICADORES ECONOMICOS

Sectores/Indicador	Unidad	Período	2003	2004	% de variación
<b>Agropecuario</b>					
Exportación de Bananos	millones de kilos netos	Enero-octubre	340.0	330.2	-2.9
Exportación de Camarones	millones de kilos netos	Enero-octubre	5.9	5.7	-1.9
Sacrificio de ganado vacuno	cabezas	Enero-octubre	227,257	237,627	4.6
<b>Industria Manufacturera</b>					
Producción de bebidas alcohólicas	miles de litros	Enero-octubre	130,123	143,198	10.0
Producción de cervezas	miles de litros	Enero-octubre	119,195	117,643	-1.3
<b>Construcción</b>					
Valor de los permisos	millones de B/.	Enero-octubre	464.2	359.0	-22.7
Producción de concreto premezclado	metros cúbicos	Enero-octubre	646,943	878,919	35.9
<b>Hoteles y Restaurantes</b>					
Entrada de turista al país	miles de personas	Enero-octubre	446	474	6.3
Gastos efectuados, total	millones de B/.	Enero-octubre	472.8	517.2	9.4
Ocupación hotelera	en porcentaje	Enero-octubre	38.1	42.0	10.2
<b>Comercio Exterior</b>					
Importaciones	millones de B/.	Enero - agosto	2,002.0	2,273.6	13.6
Exportación	millones de B/.	Enero-octubre	658.4	751.4	14.1
Importaciones Zona Libre de Colón	millones de B/.	Enero-octubre	3,441.6	4,165.3	21.0
Reexportaciones Zona Libre de Colón	millones de B/.	Enero-octubre	3,762.9	4,462.1	18.6
<b>Canal de Panamá</b>					
Tránsito de naves	número de barcos de alto calado	Enero-octubre	9,797	10,565	7.8
Ingreso por peaje	millones de B/.	Enero-octubre	561.8	634.9	13.0
<b>Sistema Bancario</b>					
<i>Cartera crediticia</i>	<i>millones de B/.</i>	<i>Septiembre</i>	<i>15,728.0</i>	<i>16,627.0</i>	<i>5.7</i>
Créditos Internos	millones de B/.	Septiembre	11,875.0	13,088.0	10.2
Créditos Externos	millones de B/.	Septiembre	3,853.0	3,539.0	-8.1
<i>Depósitos</i>	<i>millones de B/.</i>	<i>Septiembre</i>	<i>19,036.0</i>	<i>19,669.0</i>	<i>3.3</i>
Depósitos internos	millones de B/.	Septiembre	13,017.0	13,462.0	3.4
Depósitos externos	millones de B/.	Septiembre	6,019.0	6,207.0	3.1
<b>Sector Público</b>					
Ingresos Totales	millones de B/.	Enero - octubre	2,009.8	1,938.5	-3.6
Ingresos Corrientes	millones de B/.	Enero - octubre	1,374.5	1,415.3	3.0
Ingresos Tributario	millones de B/.	Enero - octubre	928.8	979.9	5.5
Ingresos No tributarios	millones de B/.	Enero - octubre	372.3	371.7	-0.2
Impuesto ITBM (Declaración venta)	millones de B/.	Enero - octubre	74.0	100.4	35.7
Ingresos de Capital	millones de B/.	Enero - octubre	631.9	516.7	-18.2
<b>Precios</b>					
Índice de Precio al Consumidor	1987 = 100	junio	116.9	119.8	2.5

Fuente: Elaborado por la BVP con base en datos de la Contraloría General de la República (enero de 2004)

## INFORMES DE ACTUALIZACIÓN RECIBIDOS AL 31 DE DICIEMBRE DE 2004

Al 31 de diciembre de 2004 se recibieron los IN-A al 30 de Septiembre 2004 de:

Agroindustrial Rey, S.A.

Varela Hermanos, S.A.

Empresas Tagarópulos, S.A.

Financiera Automotriz, S.A.

Panameña de Motores, S.A.

Rey Holdings Corporation

## EMISIONES EN TRÁMITE DE INSCRIPCIÓN AL 31 DE DICIEMBRE DE 2004

Emisiones en Trámites de Inscripción					
Empresa	Título	Plazo	Tasa	Monto (US\$ MM)	Puesto
Petróleos Delta, S.A.*	VCN's	90, 180, 270 y 360 días	PD	10.00	BG Investment Co. Inc
Banco General, S.A.*	Bonos Corporativos	3,5, 7, 10 y 20 años	4.125%, 4.75%, 5.0% y Pd, Pd	100.00	BG Investment Co. Inc
VI Fideicomiso de Préstamos Hipotecarios	Bonos de Préstamos Hipotecarios	30 años	Tasa de referencia - 2.00% y Tasa de referencia -1.5%	10.00	Wall Street Securities
BANVIVIENDA	Bonos Corporativos	10 años	Libor 3M + 2.625%	30.00	BG Investment Co. Inc
<b>Total</b>				<b>150.00</b>	
* Emisión inscrita pero sin emitir aún					



**La Gaceta Bursátil**

Publicación Quincenal de la Bolsa de Valores de Panamá, S.A.  
Para comentarios y sugerencias escriba al Fax (507)269-2457, al Apdo. 87-0878.  
Panamá, Rep. de Panamá o e-mail: [bvp@panabolsa.com](mailto:bvp@panabolsa.com)

Web Page: [www.panabolsa.com](http://www.panabolsa.com)

Editado por la Bolsa de Valores de Panamá, S.A.  
Datos recopilados por el Depto de Desarrollo de la BVP.

La Gaceta Bursátil, (c) 2004,

Bolsa de Valores de Panamá, S.A.

**Prohibida su reproducción total o parcial sin el consentimiento de la BVP.**



## Repunta la BVP

- *El retorno de los programas de Valores Comerciales Negociables y la inscripción de fondos de inversión extranjeros marcaron en positivo actividad bursátil del 2004*
- *Los precios de las acciones comunes se han robustecido a pesar de la pérdida de emisores en los últimos años.*
- *Pese al año político y las incertidumbres del petróleo, el desempeño fue positivo*
- *Las metas buscan profundizar los logros regionales y la liquidez de los papeles*

**Miércoles, 5 de enero.** El mercado de valores panameño atraviesa cambios cualitativos importantes ayudados por un repunte paulatino de las emisiones; un volumen accionario más activo, caracterizado de un repunte en los precios y con ello; un índice accionario en positivo, por tercer año consecutivo.

Estas características marcaron el 2004, a pesar de ser un año político, con aumentos constantes en el precio del combustible y sorpresas negativas en las finanzas públicas.

El volumen total negociado se situó en 1,343 millones de balboas, un 6% por ciento menos que el año anterior, pero a pesar de la leve contracción, el rendimiento anual del índice accionario dobló al del año pasado tras cerrar en 19.5%, así como el número de nuevas emisiones inscritas que ascendió a 17, de 8 el año anterior. La capitalización de mercado de las acciones comunes de las empresas cotizantes se movió de 3,000 millones de balboas en el 2003 a 4,000 millones en el 2004, evidenciando un mejoramiento en los precios más que incrementos de volumen.

Roberto Brenes VP Ejecutivo de la Bolsa afirma que sin duda este año hay más logros cualitativos que cuantitativos. Entre éstos destaca la adopción de un sistema de subasta electrónica para los valores del Estado con lo cual se logra un mercado 100% electrónico.

Así mismo, la inscripción de valores regionales, como las acciones comunes de Corporación UBC International, S.A.; Banagrícola, S.A., ambas de El Salvador y los fondos inmobiliarios Vista y Vista Siglo XXI, de Costa Rica son hechos concretos hacia la integración de las Bolsas de Panamá y Centroamérica. Un hito importante fue la admisión de la BVP como miembro de la Federación Iberoamericana de Bolsas (FIAB).

La celebración exitosa por tercer año consecutivo del Foro de Inversionistas, que permite divulgar ampliamente los resultados y planes de los emisores y, el lanzamiento del sitio noticioso **capitales.com/panama** permite a la Bolsa una mayor difusión de sus operaciones y de los valores en ella inscritos.

Las metas del 2005 se concentran en la atracción de nuevos protagonistas (emisores y casas de valores) al mercado, pujar por una mayor integración del mercado regional, desarrollar un mercado líquido de papeles públicos, crear un mercado líquido a títulos privados y públicos. La Bolsa tiene y espera mantener un activo programa de autorregulación que contribuya a la transparencia y la disciplina de los intermediarios miembros.