



LA GACETA BURSATIL

PUBLICACION QUINCENAL DE LA BOLSA DE VALORES DE PANAMA, S.A.

30 de Abril de 2005

EDICION No. 332

INDICE BVP: 138.06

GLOSAS DEL MERCADO

Valor al	Cambio	Cambio
31/12/2004	29/04/05	%
130.34	7.72	5.92

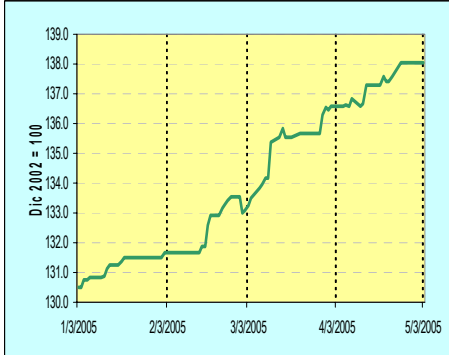

**Volumen Quincenal
US\$48,882,812**

Cambio vs quincena anterior	% de Cambio	Total Acumulado 2005	% de Cambio al Fecha'05 vs '04
10,921,834	28.7%	\$414,278,743	13.6%

Volumen Diario de la Quincena

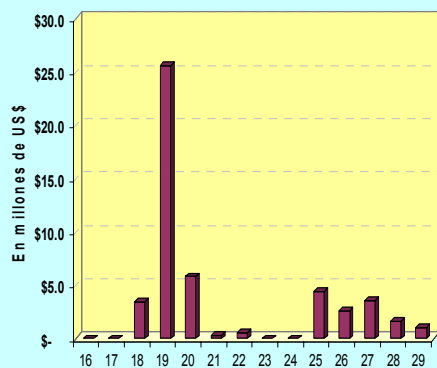

Volumen Mensual

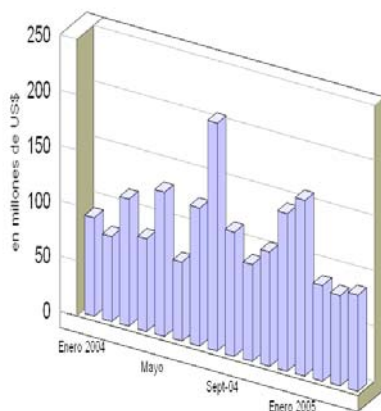

BOLSA DE VALORES CELEBRA CON ÉXITO IV FORO DE INVERSIONISTAS

La Bolsa de Valores de Panamá celebró el pasado 28 de abril el IV foro de inversionistas con el patrocinio de Global Bank, BN Valores de Costa Rica, Popular Valores de Costa Rica, Banco Cuscatlán-Panabank, Banistmo Securities, Grupo Mundial y Banco Continental de Panamá.

En el evento participaron expositores de Costa Rica, Argentina y Panamá y asistieron unos 400 invitados de diversos países, los cuales aprovecharon la ocasión para buscar oportunidades de inversión y hacer contactos para futuros negocios.

El vicepresidente ejecutivo y gerente general de la Bolsa de Valores de Panamá, Roberto Brenes P., anunció que este año también se efectuará el tradicional Foro de Inversionistas del mes de agosto, el cual espera tenga igual éxito.

Ver fotos en la página 6

CORPORACION UBCI DECLARA DIVIDENDOS Y ELIGE NUEVA JUNTA DIRECTIVA 2005-2008

La Corporación Unión de Bancos Cuscatlán Internacional, S.A., celebró el pasado 27 de abril su junta general de accionistas la cual acordó distribuir un dividendo ordi-

nario de US\$0.065 por acción común a los accionistas registrados al 9 de mayo y pagadero el 10 de mayo de 2005.

También eligió la nueva Junta Directiva para el periodo 2005-2008 la cual quedó presidida por Mauricio Samayoa R.; Elías Jorge Bahaia como vicepresidente y Ernesto Rohrmoser como secretario y los directores Roberto Ortiz Avalos, Cristian Rodríguez, Flavio Bruzzi Guiamaraes, Guido Martinelli D., Jorge Leopoldo Weill, Rafael Castellanos, Claudia Lucía Paiz, Antonio Juan Cristiani, Claudio Quirós Lara, Guido Martinelli Endara y Paolo M. Martelli.

[Presione aquí para ver hecho relevante.](#)

LATINCLEAR ANUNCIA PAGO DE DIVIDENDOS

La Central Latinoamericana de Valores (Latinclear) celebró el pasado 21 de abril su junta anual de accionistas en la que se aprobó el pago de un dividendo en efectivo de US\$4.50 por acción, el cual se realizará en dos pagos. El primer pago se hará efectivo el 16 de mayo a los accionistas registrados al 29 de abril de 2005 y el segundo pago se efectuará el 16 de agosto para los accionistas registrados al 29 de Julio de 2005.

[Presione aquí para ver hecho](#)

INDICE

Gráficas y Glosas	1
Pago de Cupones Mayo 2005	2
Indicadores del Mercado Accionario y Fondos de Inversión	3
Actividad de la Quincena y Mercado Accionario	4
Estadísticas de la Quincena e Indicadores Económicos	5
Emissiones en Trámite de Inscripción	6

PAGO DE CUPONES DE MAYO 2005

NOMBRE DE LA EMPRESA O INSTRUMENTO	FECHA DE VENCIMIENTO	TASA LISTED	MAY
ALIMENTOS Y SUPERCONCENTRADOS, S.A.	10-Aug-08	9.7500%	10
BANCO GENERAL, S.A.	20-May-06	9.0000%	20
BANCO GENERAL, S.A.	12-Aug-06	9.0000%	12
BANCO GENERAL, S.A.	8-Nov-07	4.1250%	8
BANCO GENERAL, S.A.	8-Nov-09	4.7500%	8
BANCO GENERAL, S.A.	8-Nov-11	5.0000%	8
CAZAGO, S.A.	17-Oct-07	10.0000%	17
CAZAGO, S.A.	17-Oct-12	11.0000%	17
CIA DE FIN Y SERV (FINAN MERCANTIL, S.A.)	30-Jul-12	9.5000%	25
CORPORACION TURISTICA DEL PACIFICO, S.A.	30-Jul-05	6.0000%	30
CORPORACION TURISTICA DEL PACIFICO, S.A.	30-Aug-05	10.0000%	30
FINANZAS Y CRED EL HOGAR (FIN LA GENEROSA)	29-Aug-08	8.2500%	29
FINANZAS Y CRED EL HOGAR (FIN LA GENEROSA)	7-Dec-09	8.2500%	7
GLOBAL BANK CORPORATION	17-Feb-06	4.7900%	17
GLOBAL BANK CORPORATION	17-Feb-07	5.0400%	17
GLOBAL BANK CORPORATION	17-Feb-08	5.2900%	17
GLOBAL BANK CORPORATION	26-May-06	4.6100%	26
GLOBAL BANK CORPORATION	26-Nov-06	4.6100%	26
GLOBAL BANK CORPORATION	26-May-07	5.0000%	26
GLOBAL BANK CORPORATION	26-Nov-07	5.0000%	26
GLOBAL BANK CORPORATION	26-May-08	5.5000%	26
GLOBAL BANK CORPORATION	26-Nov-08	5.5000%	26
GRUPO FINANCIERO DELTA CORP.	15-Nov-06	5.6900%	15
GRUPO FINANCIERO DELTA CORP.	15-May-07	5.9400%	15
GRUPO FINANCIERO DELTA CORP.	15-Nov-07	6.1900%	15
GRUPO FINANCIERO DELTA CORP.	15-May-08	6.6900%	15
GRUPO FINANCIERO DELTA CORP.	15-Nov-08	6.9400%	15
GRUPO FINANCIERO DELTA CORP.	15-Nov-09	7.1900%	15
INMOBILIARIA ARMONIA, S.A.	17-Oct-07	10.0000%	17
INMOBILIARIA ARMONIA, S.A.	17-Oct-12	11.0000%	17
PETROLEOS DELTA, S.A.	10-Feb-06	8.2500%	10
PETROLEOS DELTA, S.A.	10-Feb-09	8.7500%	10
SOCIEDAD URBANIZADORA DEL CARIBE	16-Feb-14	7.0000%	16
TROPICAL RESORTS INTERNATIONAL, S.A.	15-Jan-09	8.7500%	15
TROPICAL RESORTS INTERNATIONAL, S.A.	15-Jan-10	8.7500%	15

Indicadores del Mercado Accionario y Fondos de Inversión con datos hasta el 30 de abril de 2005

EMPRESAS	Precios al 30 de abril		Acciones negociadas ^{6/}	Volumen negociado (en US\$) ^{6/}	Proporciones ^{2/}		Rendimiento ^{3/}	Capitalización de mercado
	2004	2005			P/Utilidad	PV/lburo		
	fecha de último precio ^{1/}							
Aseguradora Mundial, S.A.	7.00	8.30	760,259	6,310,700	22.5	2.0	4.2%	71,531,384
Primer Banco del Istmo, S.A.	17.00	25.50	370,395	8,618,420	9.1	2.0	2.5%	822,005,633
Bolsa de Valores de Panamá, S.A.	20.00	20.00	7,000	140,000	11.1	1.0	23.8%	3,690,000
Central Latinoamericana de Valores, S.A.	100.00	100.00	136	13,600	9.8	0.7	4.0%	1,010,000
Corp. Micro-Financiera Nacional, S.A.	1.00	1.00	0	0	14.9	1.5	0.0%	6,056,927
Corporación UBC Internacional, S.A.	n.d.	2.60	14,280	37,128	9.4	1.5	0.0%	532,680,483
Econo-Grupo, S.A.	4.00	4.00	0	0	0.0	3.5	0.0%	55,043,476
Empresa General de Inversiones, S.A.	21.40	26.20	142,607	3,702,081	14.2	2.4	3.1%	1,084,437,074
Empresa Tagaropulos	4.00	1.00	0	0		1.1	0.0%	3,715,643
Financiera Automotriz, S.A.	7.00	9.30	3,000	27,900	8.3	1.1	3.3%	33,901,383
GB Group Corp.	16.90	19.50	256,410	4,999,995	6.9	1.4	4.3%	79,742,267
Golden Forest, S.A.	1,150.00	1,150.00	0	0	99.9	1.7	0.0%	5,342,900
Grupo Assa, S.A.	22.90	26.00	12,746	322,195	26.7	1.3	3.8%	248,582,100
Grupo Financiero Continental, S.A.	15.20	18.80	164,804	3,004,377	13.4	2.2	1.7%	566,002,595
Grupo Melo, S.A.	19.00	19.00	0	0		1.1	1.9%	44,237,966
Geoinfo Internacional, S.A.	1.50	1.50	0	0	44.9	2.2	0.0%	3,371,333
Multi Holding Corporation	25.50	19.60	0	0	10.5	3.0	0.4%	328,539,845
Panaholding Group	2.90	2.80	149,004	417,211	34.3	1.3	0.0%	49,712,415
QBE del Istmo, Cia Reaseguradora Inc.	6.30	6.30	0	0	23.1	0.8	0.0%	13,387,500
Rey Holding Corp.	18.00	17.40	5,000	87,000	14.7	1.7	3.2%	64,650,448
Tropical Resorts International, Inc.	12.20	12.20	0	0	52.1		0.0%	12,810,000
Unión Nacional de Empresas, S.A.	11.00	10.50	522	4,437	12.1	0.9	2.3%	53,758,488
Promedios y Total			1,886,663	27,695,044	23.0	1.6	2.7%	4,084,209,859

FONDOS	Precios al 31 de marzo		Rendimiento ^{4/}	VNA ^{5/}
	2004	2005		
Panama Fixed-Income Fund	10.13	10.13	6.0%	74,714,556
Fondo General de Inversiones	1.00	1.00	4.2%	70,457,516
Promedio y Total				145,172,072

1/ Se refiere a la fecha en que fue fijado el último precio de la acción

2/ Las razones de las empresas han sido calculadas utilizando cifras de los últimos 12 meses. Cuando la relación aparece en blanco, significa que la razón es negativa o los valores muy elevados

3/ El cálculo del rendimiento incluye los dividendos pagados en efectivo en los últimos 12 meses.

4/ Rendimiento de los últimos 12 meses

5/ Valor Neto de Activos.

6/ Incluye negociación de acciones de Coca Cola de Panamá, Compañía Embotelladora, antes de que terminase la inscripción de dicha acción en la Bolsa.

Favor reportar cualquier error u omisión en esta página al Departamento de Desarrollo de la BVP. Gracias.

Actividad del 16 al 30 de Abril de 2005 Valores de Renta Fija

Emisión	Tasa	Vencimiento	Monto	Precio	Fecha
VALORES COMERCIALES NEGOCIABLES					
Econo-Finanzas, S.A.	6.50%	01/03/06	\$146,000.00	100%	26/04/05
Econo-Finanzas, S.A.	5.75%	02/10/05	\$91,000.00	100%	20/04/05
Econo-Finanzas, S.A.	5.75%	12/10/05	\$14,000.00	100%	20/04/05
La Hipotecaria S.A.	4.50%	07/04/06	\$134,000.00	100%	26/04/05
BONOS					
Finanzas y Créditos del Hogar	8.25%	07/12/09	\$108,000.00	100.00%	20/04/05
VI Fideicomiso	5.00%	20/02/34	\$1,500,000.00	100.00%	25/04/05
Grupo Financiero Delta Corp.	7.25%	15/11/08	\$150,000.00	100.00%	21/04/05
Wall Street Securities, S.A.	6.50%	30/04/07	\$300,000.00	102.00%	20/04/05
VALORES DEL ESTADO					
Notas del Tesoro Rep. De Pmá	7.25%	12/07/05	\$100,000.00	101.02%	27/04/05
Notas del Tesoro Rep. De Pmá	6.75%	14/03/07	\$2,250,000.00	102.25%	27/04/05
Letras del Tesoro Rep. De Pmá		23/10/05	\$28,925,000.00	98.43%	27/04/05

Mercado Accionario del 16 al 30 de Abril de 2005

Nombre de Emisor	Símbolo	Alto	Bajo	Ultimo	Vol. Ult.	Vol. Tot.	Monto	Fecha
ACCIONES COMUNES								
Aseguradora Mundial, S.A.	AMUN	8.40	8.30	8.30	4,005	380,004	\$3,154,533.20	27/04/05
Primer Banco del Istmo	BIST	25.50	25.00	25.50	2,000	87,075	\$2,204,619.00	29/04/05
Empresa General de Inv.	EGIN	26.20	26.10	26.20	4,290	22,398	\$586,005.90	28/04/05
Grupo Financiero Continental	GFCO	18.80	18.80	18.80	6,425	13,785	\$259,158.00	26/04/05
Central Latinoam. De Valores	LATIN	100.00	100.00	100.00	100	100	10,000.00	21/04/05
Panaholding Corp..	PANH	2.80	2.80	2.80	111,830	114,277	\$319,975.60	26/04/05
SUB-TOTAL						617,639	\$6,534,291.70	
ACCIONES PREFERENTES								
Primer Banco del Istmo	7.0%	100.00	100.00	100.00	500	13,519	\$1,351,900.00	29/04/05
Acciones Pref. Acumulativas	7.0	100.00	100.00	100.00	1,000	1,000	100,000.00	26/04/05
Global Bank Corp	7.0%	100.00	100.00	100.00	5,358	6,358	\$635,800.00	26/04/05
Global Bank Corp	6.75%	100.00	100.00	100.00	150	150	\$15,000.00	21/04/05
SUB-TOTAL						21,027	\$2,102,700.00	
ACCIONES DE FONDO								
Banistmo Inter. ADR Fund	BAAFINTADR	10.77	10.77	10.77	224	224	\$2,412.90	28/04/05
Banistmo Bond Fund	BFBONDFA	10.06	10.03	10.06	193	42,869	\$430,310.23	28/04/05
Banistmo Bond Fund II	BFBOND2A	10.05	10.03	10.05	26	227,009	\$2,280,050.54	29/04/05
Banistmo Growth Fund II	BFAGRO	28.08	28.03	28.08	178	28,881	\$810,818.41	26/04/05
Fdo Inv. Vista Siglo XXI	FVISTA21	5,088.36	5,088.36	5,088.36	200	200	\$1,017,672.00	25/04/05
Panama Fixed Income 2	INFPFIF	10.10	10.09	10.10	1,970	31,488	\$317,662.31	26/04/05
Panama Fixed Income A	INFPFIF	10.11	10.09	10.11	50,912	207,183	\$2,091,911.53	29/04/05
SUB-TOTAL						537,854	\$6,950,837.84	
TOTAL						1,176,520	\$15,587,829.54	

BOLSA DE VALORES DE PANAMA, S.A.

Estadísticas del 16 al 30 de Abril de 2005

Volumen Negociado por Mercado

Mercado	Monto (en US\$)	Porcentaje
Mercado Primario	27,750,531.33	57
Mercado Secundario	21,132,280.71	43
Recompras	-	-
Total	48,882,812.04	100

Volumen Negociado por Sector

Sector	Monto (en US\$)	Porcentaje
Público	30,845,982.50	63
Privado	18,036,829.54	37
Total	48,882,812.04	100

Volumen Negociado por Instrumento

Instrumento	Monto (en US\$)	Porcentaje
Valores Comerciales Negociables	385,000.00	1
Bonos	2,064,000.00	4
Papeles Comerciales	-	-
Valores del Estado	30,845,982.50	63
Acciones	6,534,291.70	13
Acciones de Fondos	6,950,837.84	14
Acciones Preferidas	2,102,700.00	-
Recompras	-	-
Total	48,882,812.04	100

Vencimiento de Valores Corporativos

Por vencimiento	Monto (en US\$)	Porcentaje
0 a 60 días	-	-
61 a 90 días	-	-
91 a 180 días	105,000.00	4
181 a 360 días	280,000.00	11
de 1 a 3 años	306,000.00	12
de 3 a 5 años	258,000.00	11
más de 5 años	1,500,000.00	61
Total	2,449,000.00	100

Rendimiento de las Recompras, según vencimiento

Vencimiento	Rendimiento

Subasta de Letras del Tesoro del 19 de abril de 2005

Monto subastado: US\$25,000,000.00

	Monto adjudicado (en US\$)	Precio promedio (%)	Tasa de rendimiento (%)	Diferencia Libor 5 meses (BP'S)
Competitiva	15,000,000.00			
No Competitiva privada	2,432,000.00			
No Competitiva gobierno	7,568,000.00			
Promedio	25,000,000.00	98.33%	3.970%	68

*Última subasta realizada

INDICADORES ECONOMICOS

Sectores/Indicador	Unidad	Periodo	2004	2005	% de variación
Agropecuario					
Exportación de Bananos	millones de kilos netos	Enero	25.5	28.5	11.7
Exportación de Camarones	millones de kilos netos	Enero	0.4	0.7	-1.9
Sacrificio de ganado vacuno	cabezas	Enero	24,585	25,060	1.9
Industria Manufacturera					
Producción de bebidas alcohólicas	miles de litros	Enero	14,327	16,439	14.7
Producción de cervezas	miles de litros	Enero	13,332	15,294	14.7
Construcción					
Valor de los permisos	millones de B/.	Enero	41.8	48.4	15.9
Producción de concreto premezclado	metros cúbicos	Enero	75,246	74,578	-0.9
Hoteles y Restaurantes					
Entrada de turista al país	miles de personas	Enero	49	60	22.4
Gastos efectuados, total	millones de B/.	Enero	61.4	73.3	19.3
Ocupación hotelera	en porcentaje	Enero	37.6	40.8	8.5
Comercio Exterior					
Importaciones	millones de B/.	Enero - agosto	2,002.0	2,273.6	13.6
Exportación	millones de B/.	Enero	61.6	103.6	68.3
Importaciones Zona Libre de Colón	millones de B/.	Enero	378.8	426.3	12.5
Reexportaciones Zona Libre de Colón	millones de B/.	Enero	362.47	383.20	5.7
Canal de Panamá					
Tránsito de naves	número de barcos de alto calado	Enero	1,072.0	1,076.0	0.4
Ingreso por peaje	millones de B/.	Enero	65.5	68.2	4.1
Sistema Bancario					
Cartera crediticia	millones de B/.	Noviembre	15,411.0	17,460.0	13.3
Créditos Internos	millones de B/.	Noviembre	11,950.0	13,335.0	11.6
Créditos Externos	millones de B/.	Noviembre	3,461.0	4,125.0	19.2
Depósitos	millones de B/.	Noviembre	18,848.0	20,454.0	8.5
Depósitos internos	millones de B/.	Noviembre	13,127.0	13,747.0	4.7
Depósitos externos	millones de B/.	Noviembre	5,721.0	6,707.0	17.2
Sector Público					
Ingresos Totales	millones de B/.	Enero	356.6	691.6	94.0
Ingresos Corrientes	millones de B/.	Enero	100.8	143.6	42.5
Ingresos Tributario	millones de B/.	Enero	90.9	99.0	9.0
Ingresos No tributarios	millones de B/.	Enero	9.9	44.3	349.2
Impuesto ITBM (Declaración venta)	millones de B/.	Enero	16.8	13.5	-19.9
Ingresos de Capital	millones de B/.	Enero	255.8	548.0	114.2
Precios					
Índice de Precio al Consumidor	Dic 2002 = 100	Enero	100.0	101.6	1.6

Nota: En los indicadores que aparecen con periodo distinto a Enero, se asume que corresponde a meses de los años 2003 y 2004

Fuente: Elaborado por la BVP con base en datos de la Contraloría General de la República (marzo de 2005)

IV FORO DE INVERSIONISTAS 2005



En la gráfica de la izquierda se observa a empresarios panameños comentando las intervenciones durante el IV Foro de Inversionistas. A la derecha, ejecutivos de Banco Nacional de Costa Rica contestan preguntas del público sobre la intervención efectuada por Julia González de BN Valores Puesto de Bolsa y por José Miguel Mena Marín, quien expuso sobre el Fideicomiso del proyecto hidroeléctrico Cariblanco. Al centro la directora de la Bolsa de Valores de Panamá, Gisela de Porras, actúa como moderadora del panel.

EMISIONES EN TRÁMITE DE INSCRIPCIÓN AL 30 DE ABRIL DE 2005

Empresa	Título	Plazo	Tasa	Monto (US\$ MM)	Puesto
Petróleos Delta, S.A.*	VCN's	90, 180, 270 y 360 días	PD	10.00	BG Investment Co. Inc
BANVIENDA	Bonos Corporativos	10 años	Libor 3M + 2.625%	50.00	BG Investment Co. Inc
CONASE	Acciones Preferidas	N.a.	7.00%	25.00	Banistmo Securities
B.G. Trust. Fideicomiso No ____	Bonos	20 años	PD	150.00	BG Investment Co. Inc
Banistmo Securities	VCN's	PD	PD	200.00	Banistmo Securities
Total				435.00	

* Emisión inscrita pero sin emitir aún



La Gaceta Bursátil

Publicación Quincenal de la Bolsa de Valores de Panamá, S.A.
 Para comentarios y sugerencias escriba al Fax (507)269-2457, al Apdo. 87-0878.
 Panamá, Rep. de Panamá o e-mail: bvp@panabolsa.com
 Web Page: www.panabolsa.com
 Editado por la Bolsa de Valores de Panamá, S.A.
 Datos recopilados por el Depto de Desarrollo de la BVP.

La Gaceta Bursátil, (c) 2005,
 Bolsa de Valores de Panamá, S.A.
 Prohibida su reproducción total o parcial sin el
 consentimiento de la BVP.