



# LA GACETA BURSÁTIL

PUBLICACION QUINCENAL DE LA BOLSA DE VALORES DE PANAMA, S.A.

15 de diciembre de 2007

EDICION No. 395

**INDICE BVP: 245.52**

Valor al	Cambio	Cambio
31/12/2006	15/12/07	%
244.66	3.86	1.57

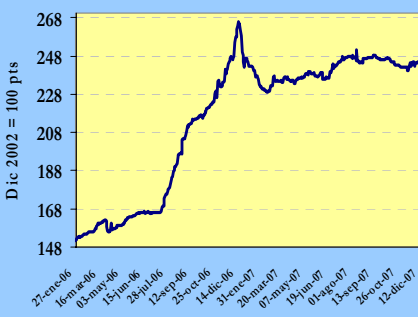

**Volumen Quincenal  
US\$69,850,097**

Cambio vs quincena anterior	% de Cambio	Acumulado 2007	% de Cambio al Fecha '07 vs '06
-24,109,309	-25.6	US\$1,893,542,799	5.6%

**Volumen Diario de la Quincena  
1/12/07 al 15/12/07**

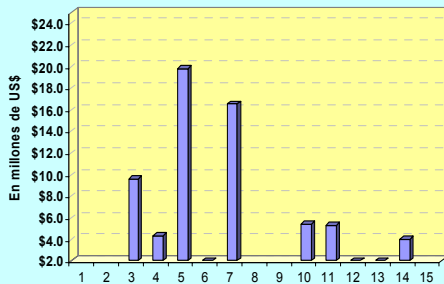

**Volumen Mensual  
Últimos 12 meses**

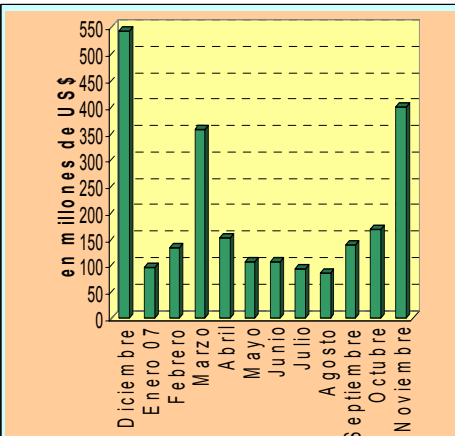

## GLOSAS DEL MERCADO

### CABEI CENTRAL AMERICAN FUND SE INSCRIBE EN LA BVP

El CABEI Central American Fund Plc., sociedad de inversión abierta patrocinada por el Banco Centroamericano de Integración Económica (BCIE) inscribió sus acciones en la Bolsa de Valores de Panamá e iniciará en los próximos días la negociación de las cuotas de participación.

El CABEI Fund está orientado a invertir principalmente en valores emitidos por entidades y deuda soberana de los países socios regionales y extraregionales del BCIE. Esta sociedad fue constituida en la República de Irlanda en el 2004.

Los activos de este Fondo alcanzaron los US\$98.4 millones al tercer trimestre de 2007, lo que representó un 20% más con respecto a septiembre de 2006, según la Sociedad Calificadora de Riesgo Centroamericana, que le asignó una calificación excelente de scrAAAF.

[Presione aquí para ver hecho relevante](#)

### GRUPO MUNDIAL ADQUIRIRÁ MICROFINANCIERA EN PANAMÁ

Grupo Mundial Tenedora, S.A., informó que la subsidiaria Mundial Servicios Financieros, S.A., suscribió un acuerdo para la adquisición de hasta el 70% de participación en el capital social de la empresa Soluciones de Microfinanzas, S.A., empresa dedicada al negocio de financiamiento de micro y pequeñas empresas en Panamá.

Orlando E. Sánchez Avilés, Director y Representante Legal, informó mediante comunicado público que el costo de la transacción sería de US\$2,800,000.00 y los fondos provendrán de recursos propios de la empresa

[Presione aquí para ver hecho relevante](#)

### SE FUSIONAN SUBSIDIARIAS DE GRUPO ASSA

Grupo ASSA, S.A., informó que el pasado 6 de diciembre fue inscrita en el Registro Público el convenio de fusión por

absorción de las subsidiarias Desarrollo El Dorado, S.A. y Merlica, S.A.

Desarrollo El Dorado, S.A. absorbe los pasivos y activos, al igual que las pocas operaciones del año corriente de Merlica, S.A., por lo que ésta última deja de existir, según indica Stanley A. Motta C., en carta enviada a la Bolsa de Valores de Panamá. Añade que ambas empresas se han venido incluyendo dentro de la consolidación de Grupo ASSA, S.A. y Subsidiarias, por lo que previsto para el 2008 será el ahorro de la Tasa Única y Honorario de Agente Residente.

### FRACCIONAMIENTO DE ACCIONES EN REY HOLDINGS

La Junta Directiva de Rey Holdings Corp., aprobó el fraccionamiento (split) de acciones a razón de cuatro a una el pasado 15 de noviembre de 2007.

[Presione aquí para ver hecho relevante](#)

### RENUNCIA DIRECTOR DE BANISTMO

Dulcideo de la Guardia renunció al cargo de a los cargos de Director Vice-Presidente (suplente) de Primer Banco del Istmo; Ejecutivo Principal y Director Sub-Secretario de Banistmo Securities, Inc., y de director de la familia de fondos de Banistmo.

[Presione aquí para ver hecho relevante](#)

### FINANZAS Y CRÉDITOS DEL HOGAR REDIMIRÁ BONOS AL 8.25%

Finanzas y Créditos del Hogar, S.A. (La Generosa, S.A.) aclaró que redimirá anticipadamente los bonos emitidos el 21 de noviembre de 2005 a una tasa de interés de 8.25% anual. El 3 de enero del 2008 se efectuará la redención anticipada y los fondos estarán disponibles a través de su agente de pago ABS Trust Inc., ubicados en Calle Elvira Méndez, Edificio Dorado, piso 3.

[Presione aquí para ver hecho relevante](#)

## INDICE

Gráficas y Glosas  
Pago de Cupones diciembre 2007  
Indicadores del Mercado Accionario y Fondos de Inversión  
Actividad de la Quincena y Mercado Accionario  
Estadísticas de la Quincena e Indicadores Económicos  
Emisiones en Trámite de Inscripción

1  
2  
3  
4  
5  
6

**PAGO DE CUPONES  
DICIEMBRE 2007**

NOMBRE DE LA EMPRESA O INSTRUMENTO	FECHA DE VENCIMIENTO	TASA %	FECHA DE PAGO
Altos de Vistamares, S.A.	12/02/2008	Prime 3 + 2.25	2
Aliado Leasing, S.A.	12/05/2011	8.5	5
Aliado Leasing, S.A.	03/07/2010	8.5	7
Aliado Factoring, S.A.	09/07/2012	8.5	7
Sarasqueta y Cia, S.A.	12/10/2008	Prime 3 + 2.75	10
Sarasqueta y Cia, S.A.	12/10/2009	Prime 3 + 2.75	10
Compañía Azucarera La Estrella, S.A.	12/13/2009	Libor 3 + 3.50	13
Hipotecaria Metrocredit, S.A.	09/15/2009	8	15
Banco Delta, S.A. (BMF)	08/15/2011	8.125	15
Banco Delta, S.A. (BMF)	05/15/2010	7.625	15
Banco Delta, S.A. (BMF)	11/15/2011	8.1875	15
Banco Delta, S.A. (BMF)	02/15/2011	Libor 3 + 2.30	15
Banco Delta, S.A. (BMF)	05/15/2011	8.0625	15
Banco Delta, S.A. (BMF)	08/15/2010	7.75	15
Banco Delta, S.A. (BMF)	11/15/2012	7.5	15
Banco Delta, S.A. (BMF)	08/15/2012	7.5	15
Banco Delta, S.A. (BMF)	02/15/2012	7.375	15
Banco Continental de Panamá, S.A.	03/30/2008	5.5	15
Banco Continental de Panamá, S.A.	03/30/2009	6	15
Aliado Leasing, S.A.	06/15/2012	8.5	15
Aliado Factoring, S.A.	06/15/2012	8.5	15
Sociedad de Alimentos de Primera, S.A.	12/16/2012	Libor 3 + 3.00	16
Sociedad de Alimentos de Primera, S.A.	12/16/2012	Libor 3 + 3.00	16
Empresa de Generación Eléctrica Fortuna	12/16/2013	10.125	16
Inmobiliaria Armonía, S.A.	10/17/2012	11	17
Cazago, S.A.	10/17/2012	11	17
Hipotecaria Metrocredit, S.A.	11/19/2011	Libor 3 + 3.00	19
Banco Aliado, S.A.	03/20/2012	Libor 3 + 2.00	20
Banco Aliado, S.A.	03/20/2014	Libor 3 + 2.25	20
Aliado Factoring, S.A.	12/20/2011	8.5	20
Finanzas y Créd. del Hogar-Financiera La Generosa	11/21/2010	8.25	21
AES Panamá, S.A.	12/21/2016	6.35	21
Primer Banco del Istmo, S.A.	09/22/2011	Libor 3 + 1.00	22
Empresas Melo, S.A.	12/22/2007	Libor 6 + 2.50	22
Empresas Melo, S.A.	12/22/2008	Libor 6 + 2.75	22
Empresas Melo, S.A.	12/22/2009	Libor 6 + 2.88	22
Empresas Melo, S.A.	12/22/2010	Libor 6 + 3.00	22
Empresas Melo, S.A.	12/22/2011	Libor 6 + 3.13	22
Empresas Melo, S.A.	12/22/2012	Libor 6 + 3.25	22
Petróleos Delta, S.A. (BMF)	06/25/2009	Libor 3 + 2.50	25
Petróleos Delta, S.A. (BMF)	06/25/2011	Libor 3 + 2.75	25
Petróleos Delta, S.A. (BMF)	06/25/2014	Libor 3 + 3.00	25
Empresas Melo, S.A.	09/26/2011	8	26
Aliado Leasing, S.A.	06/27/2012	8.5	27
Academia Interamericana, S.A.	12/28/2009	9.75	28
Panameña de Motores (antes Créditos Pmá)	05/15/2008	Prime 3 + 1.75	30
Banco Cuscatlán - Panabank	10/27/2009	6	30
Banco Cuscatlán - Panabank	01/17/2013	Libor 3 + 1.75	30
Banco Cuscatlán - Panabank	01/17/2008	5.75	30
Banco Cuscatlán - Panabank	01/17/2012	Libor 3 + 1.75	30
Banco Cuscatlán - Panabank	06/05/2011	Libor 3 + 1.50	30
Almacenes, S.A.	01/03/2018	Libor 3 + 2.25	30
Almacenes, S.A.	12/30/2018	Prime 3 + 3.50	30
Sociedad Urbanizadora del Caribe, S.A.	05/07/2017	7.5	31
Sociedad Urbanizadora del Caribe, S.A.	08/07/2017	7.36	31
Econo Finanzas, S.A.	11/15/2009	7.5	31
Econo Finanzas, S.A.	11/15/2010	7.75	31
Econo Finanzas, S.A.	11/15/2011	8	31
Econo Finanzas, S.A.	09/30/2008	7.375	31
Econo Finanzas, S.A.	09/30/2009	7.75	31
Econo Finanzas, S.A.	12/23/2010	8	31

## Indicadores del Mercado Accionario y Fondos de Inversión con datos hasta el 15 de diciembre de 2007

EMPRESAS	Precios al 15 de diciembre		Acciones negociadas	Volumen negociado (en US\$)	Proporciones <sup>2/</sup>		Rendimiento <sup>3/</sup>	Capitalización de mercado
	2006	2007			PI/Utilidad	PV/libro		
	fecha de último precio <sup>4/</sup>							
Primer Banco del Istmo, S.A.	27.20	27.20	0	0	1.9	0.00%	995,861,197	
Banco Universal, S.A.	nd	4.20	74,888	299,552	16.3	2.50%	42,000,000	
Bolsa de Valores de Panamá, S.A.	3.60	7.50	35,040	815,450	17.1	3.62%	8,352,000	
Central Latinoamericana de Valores, S.A.	107.00	165.00	292	37,960	4.3	5.15%	1,677,720	
Corp. Micro-Financiera Nacional, S.A.	1.00	1.00	0	0	1.8	0.00%	6,270,338	
Corporación UBC Internacional, S.A.	6.30	0.70	163,159	773,505	0.2	0.00%	170,007,019	
Econo-Grupo, S.A.	4.00	4.00	829,758	3,318,489	9.0	0.00%	55,014,840	
Empresa General de Inversiones, S.A.	36.60	42.10	493,537	20,673,831	13.1	2.97%	1,766,201,303	
Empresa Tagaropulos	1.00	1.00	1,251	1,251	0.9	0.00%	3,715,643	
Financiera Automotriz, S.A.	18.50	22.50	241,646	4,793,182	10.9	2.80%	82,634,310	
GB Group Corp.	16.67	28.00	20,483	511,110	21.6	1.57%	387,316,692	
Golden Forest, S.A.	1,150.00	1,150.00	0	0	24.8	0.00%	5,342,900	
Grupo Assa, S.A.	38.50	45.00	92,564	4,311,272	15.7	3.11%	425,329,830	
Grupo Financiero Continental, S.A.	34.00	28.50	657,338	19,209,813	2.9	5.12%	934,433,547	
Grupo Melo, S.A.	25.00	30.00	167,872	4,219,568	6.8	2.09%	67,279,260	
Grupo Mundial Tenedora, S.A.	20.50	28.00	565,038	13,836,670	19.3	2.46%	412,428,128	
Geoinfo Internacional, S.A.	1.50	1.50	0	0	2.3	0.00%	3,611,333	
MHC Holding Ltd.	18.80	16.10	1,688,757	26,561,016	16.3	2.98%	271,538,366	
Panaholding Group	5.50	3.20	39,560	185,408	0.0	160.94%	59,267,818	
QBE del Istmo, Cia Reaseguradora Inc.	6.30	6.30	0	0	13.5	0.00%	13,387,500	
Rey Holding Corp.	6.33	11.50	311,658	9,346,293	17.1	2.11%	172,721,858	
Tropical Resorts International, Inc.	12.20	12.20	160	1,952	9.4	0.00%	12,810,000	
Unión Nacional de Empresas, S.A.	14.60	25.00	216,683	4,516,563	13.7	1.64%	127,996,400	
<b>Promedios y Total</b>			<b>5,599,684</b>	<b>113,412,884</b>	<b>12.9</b>	<b>8.66%</b>	<b>6,025,198,000</b>	

FONDOS	Precios al 30 de noviembre		Rendimiento <sup>4/</sup>	VNA <sup>5/</sup>
	2006	2007		
	Panamá Fixed-Income Fund	10.15		
Fondo General de Inversiones	1.02	1.01	6.3%	88,153,124
Mundial Global Diversified Fund*		1.00	6.5%	19,100,037
<b>Promedio y Total</b>				<b>178,949,165</b>

1/ Se refiere a la fecha en que fue fijado el último precio de la acción

2/ Las razones de las empresas han sido calculadas utilizando cifras de los últimos 12 meses. Cuando la relación aparece en blanco, significa que la razón es negativa o los valores muy elevados

3/ El cálculo del rendimiento se refiere a los dividendos pagados en efectivo en los últimos 12 meses.

4/ Rendimiento de los últimos 12 meses

5/ Valor Neto de Activos.

\* Cifras al 31 de octubre del 2007

**Favor reportar cualquier error u omisión en esta página al Departamento de Desarrollo de la BVP. Gracias.**

**Valores de Renta Fija**  
**Actividad del 1 al 15 de diciembre de 2007**

Emisión	Tasa	Vencimiento	Monto	Precio	Fecha
<b>VALORES COMERCIALES NEGOCIABLES</b>					
Econo-Finanzas, S.A.	6.00%	31/05/08	\$300,000.00	100%	04/12/07
Econo-Finanzas, S.A.	6.75%	02/12/08	\$355,000.00	100%	05/12/07
Econo-Finanzas, S.A.	6.75%	06/12/08	\$140,000.00	100%	07/12/07
Finanzas y Créditos del Hogar, S.A.	7.75%	18/08/08	\$62,000.00	100%	14/12/07
Banco Delta, S.A. (BMF)	6.00%	06/04/08	\$29,000.00	100%	14/12/07
Banco Delta, S.A. (BMF)	6.25%	08/05/08	\$10,000.00	100%	13/12/07
Banco Delta, S.A. (BMF)	6.75%	03/10/08	\$10,000.00	100%	13/12/07
Global Bank Corporation	5.375%	21/01/08	\$165,000.00	100.0553%	14/12/07
Global Bank Corporation	5.50%	17/05/08	\$570,000.00	100%	12/12/07
Global Bank Corporation	5.75%	27/09/08	\$235,000.00	100%	05/12/07
Global Bank Corporation	5.75%	08/11/08	\$985,000.00	100%	06/12/07
Global Bank Corporation	5.625%	04/12/08	\$2,450,000.00	100%	12/12/07
<b>NOTAS CORPORATIVAS</b>					
Banco Continental de Panamá, S.A.	5.50%	30/03/08	\$125,000.00	100%	12/12/07
<b>BONOS</b>					
Aliado Factoring, S.A.	8.50%	14/12/12	\$2,000,000.00	100%	11/12/07
Banco Delta, S.A. (BMF)	7.50%	15/08/12	\$22,000.00	100%	12/12/07
Finanzas Generales, S.A..	7.15%	20/11/14	\$16,000,000.00	100%	10/12/07
Global Bank Corporation	5.625%	10/12/09	\$1,000,000.00	100%	05/12/07
Panameña de Motrores, S.A.	6.00%	28/03/09	\$100,000.00	100%	12/12/09
<b>RECOMPRAS</b>					
Grupo Mundial Tenedora, S.A.	7.50%	90 días	\$3,436.00		11/12/07
Grupo Mundial Tenedora, S.A.	8.15063%	90 días	\$8,000,000.16		07/12/07
Grupo Mundial Tenedora, S.A.	6.50%	14 días	\$8,55,648.10		03/12/07
Grupo ASSA, S.A.	7.50%	90 días	\$150,000.00		13/12/07
Grupo Financiero Continental, S.A.	7.75%	90 días	\$18,000.00		04/12/07
Mundial Global Diversified Fund	7.75%	90 días	\$22,000.01		04/12/07
MHC Holding Ltd.	7.50%	90 días	\$1,064.00		11/12/07

**Mercado Accionario del 1 al 15 de diciembre de 2007**

Nombre de Emisor	Símbolo	Alto	Baio	Ultimo	Vol. Ult.	Vol. Tot.	Monto	Fecha	
<b>ACCIONES COMUNES</b>									
Grupo ASSA, S.A.	ASSA	45.00	45.00	45.00	200	1,250	\$56,250.00	12/12/07	
Bolsa de Valores de Panamá, S.A.	BVPA	7.50	7.50	7.50	10,000	10,000	\$75,000.00	14/12/07	
Empresa General de Inv., S.A.	EGIN	42.10	41.10	42.10	600	1,928	\$81,168.80	13/12/07	
Financiera Automotriz, S.A.	FASA	22.50	22.50	22.50	320	470	\$10,575.00	14/12/07	
G.B. Group Corporation	GBGR	28.00	27.00	28.00	4,000	6,500	\$181,000.00	10/12/07	
Grupo Mundial Tenedora, S.A.	GMUN	28.00	27.50	28.00	1,000	4,184	\$116,902.00	14/12/07	
Grupo Financiero Continental S.A.	GFCO	28.00	27.40	28.00	126,519	157,627	\$4,389,902.20	14/12/07	
Grupo Melo, S.A.	MELO	30.00	30.00	30.00	1,000	1,000	\$30,000.00	10/12/07	
MHC Holding Ltd.	MHCH	16.50	16.10	16.10	412	17,910	\$290,400.80	12/12/07	
Rey Holdings, Corp.	REYH	11.50	11.50	11.50	725	725	\$8,337.50	13/12/07	
<b>SUB-TOTAL</b>						<b>201,594</b>	<b>\$5,239,536.30</b>		
<b>ACCIONES PREFERIDAS</b>									
Primer Banco del Istmo, S.A.		7.00%	100.00	100.00	4,000	4,000	\$400,000.00	12/12/07	
Global Bank Corporation		7.50%	100.00	100.00	1,000	1,000	\$100,000.00	06/12/07	
Grupo Mundial Tenedora, S.A.		7.00%	1.00	1.00	15,000	320,000	\$320,000.00	12/12/07	
<b>SUB-TOTAL</b>						<b>325,000</b>	<b>\$820,000.00</b>		
<b>ACCIONES DE FONDO</b>									
Banistmo Bond Fund, Inc.	FBONDFA		10.02	10.00	10.02	9,430	184,632	\$1,848,336.94	14/12/07
Banistmo Bond Fund II	BFBOND2A		10.02	10.00	10.02	519	94,823	\$948,319.55	12/12/07
Banistmo Growth Fund, Inc.	BFLAGRO		37.01	37.01	37.01	408	1,898	\$70,238.00	04/12/07
Banistmo Liquidity Fund, Inc.	BFLIQUIDF		11.30	11.29	11.30	9,360	481,278	\$5,435,186.77	14/12/07
Fondo General de Inversiones	FGIN		1.01	1.01	1.01	98,689	11,775,694	\$11,925,965.29	06/12/07
Panama Fixed Income Fund 2	INFPFIF 2		10.18	10.18	10.18	5,551	5,551	\$26,529.72	12/12/07
Panama Fixed Income Fund	INFPFIF		10.19	10.18	10.19	310	510	\$5,194.47	11/12/07
Mundial Global Diversified Fund I	MGDF1		1.00	1.00	1.00	958	958	\$958.00	04/12/07
Mundial Global Diversified Fund 2	MGDF2		1.00	1.00	1.00	557	628,233	\$628,233.00	05/12/07
Premier Index Fund, S.A.	PREMIERINDF		0.74	0.71	0.74	5,651	21,529	\$15,512.13	10/12/07
Premier Latin American Bond Fund	PREMIERLABF		0.79	0.79	0.79	23,682	23,682	\$18,608.48	10/12/07
Premier Short Term Bond Fund, S.A.	PREMIERLAB F		0.91	0.91	0.91	4,794	10,188	\$9,308.08	10/12/07
Premier US Fixed Income Fund, S.A.	PREMIERUSFIF		0.76	0.76	0.76	1,113	1,113	\$863.13	10/12/07
<b>SUB-TOTAL</b>						<b>13,230,109</b>	<b>\$20,963,253.56</b>		
<b>TOTAL</b>						<b>13,756,703</b>	<b>\$27,022,709.86</b>		

## BOLSA DE VALORES DE PANAMA, S.A.

### Estadísticas del 1 al 15 de diciembre de 2007

Volumen Negociado por Mercado		
Mercado	Monto (en US\$)	Porcentaje
Mercado Primario	37,336,946.66	53
Mercado Secundario	14,243,934.45	20
Recompras	18,269,216.18	26
<b>Total</b>	<b>69,850,097.29</b>	<b>100</b>

Volumen Negociado por Sector		
Sector	Monto (en US\$)	Porcentaje
Público	-	-
Privado	69,850,097.29	100
<b>Total</b>	<b>69,850,097.29</b>	<b>100</b>

Volumen Negociado por Instrumento		
Instrumento	Monto (en US\$)	Porcentaje
Valores Comerciales Negociables	5,311,091.25	8
Bonos	19,122,000.00	27
Notas Corporativas	125,000.00	-
Valores del Estado	-	-
Acciones	5,239,536.30	8
Acciones de Fondos	20,963,253.56	30
Acciones Preferidas	820,000.00	1
Recompras	18,269,216.18	26
<b>Total</b>	<b>69,850,097.29</b>	<b>100</b>

Vencimiento de Valores Corporativos		
Por vencimiento	Monto (en US\$)	Porcentaje
0 a 60 días	165,091	1
61 a 180 días	1,034,000	4
181 a 360 días	4,237,000	17
de 1 a 3 años	1,100,000	4
de 3 a 5 años	2,022,000	8
más de 5 años	16,000,000	65
<b>Total</b>	<b>24,558,091.25</b>	<b>100</b>

Rendimiento de las Recomendaciones, según vencimiento	
Vencimiento	Rendimiento
14 días	6.5000%
90 días	7.5000%
90 días	7.7500%
90 días	8.1506%

Subasta de Letras del Tesoro del 20 de noviembre de 2007*				
Monto subastado: US\$50,000,000.00				
	Monto adjudicado (en US\$)	Precio promedio (%)	Tasa de rendimiento (%)	Diferencia Libor 7 meses (BP'S)
Competitiva	18,000,000.00			
No Competitiva privada	15,575,000.00			
No Competitiva gobierno	16,425,000.00			
<b>Promedio</b>	<b>50,000,000.00</b>	<b>97.23%</b>	<b>4.884</b>	<b>9</b>

\*Última subasta realizada

## INDICADORES ECONOMICOS

Sectores/Indicador	Unidad	Periodo	2006	2007	% de variación
<b>Agropecuario</b>					
Exportación de Bananos	millones de kilos netos	Enero - Noviembre	360.2	366.0	1.6
Exportación de Camarones	millones de kilos netos	Enero - Noviembre	7.2	7.5	4.3
Sacrificio de ganado vacuno	cabezas	Enero - Noviembre	252,137	249,936	-0.9
<b>Industria Manufacturera</b>					
Producción de bebidas alcohólicas	miles de litros	Enero - Noviembre	155,633	169,576	9.0
Producción de cervezas	miles de litros	Enero - Noviembre	145,991	159,649	9.4
<b>Construcción</b>					
Valor de los permisos	millones de B/.	Enero - Noviembre	872.7	1,077.5	23.5
Producción de concreto premezclado	metros cúbicos	Enero - Noviembre	1,074,853	1,213,674	12.9
<b>Hoteles y Restaurantes</b>					
Entrada de turista al país	miles de personas	Enero - Noviembre	669	839	25.4
Gastos efectuados, total	millones de B/.	Enero - Noviembre	783.1	963.1	23.0
Ocupación hotelera	en porcentaje	Septiembre	53.6	68.8	28.4
<b>Comercio Exterior</b>					
Importaciones	millones de B/.	Enero - Noviembre	4,022.3	5,588.5	38.9
Exportación	millones de B/.	Enero - Noviembre	884.9	973.5	10.0
Importaciones Zona Libre de Colón	millones de B/.	Enero - Septiembre	4,918.5	5,616.9	14.2
Reexportaciones Zona Libre de Colón	millones de B/.	Enero - Septiembre	5,497.3	6,057.0	10.2
<b>Canal de Panamá</b>					
Tránsito de naves	número de barcos de alto calado	Enero - Noviembre	10,836	11,029	1.8
Ingreso por peaje	millones de B/.	Enero - Noviembre	886.0	997.6	12.6
<b>Sistema Bancario</b>					
<i>Cartera crediticia</i>	<i>millones de B/.</i>	<i>Octubre</i>	<i>22,785</i>	<i>26,266</i>	<i>15.3</i>
Créditos Internos	millones de B/.	Octubre	16,591	18,645	12.4
Créditos Externos	millones de B/.	Octubre	6,194	7,621	23.0
<i>Depósitos</i>	<i>millones de B/.</i>	<i>Octubre</i>	<i>24,927</i>	<i>30,780</i>	<i>23.5</i>
Depósitos internos	millones de B/.	Octubre	17,436	21,491	23.3
Depósitos externos	millones de B/.	Octubre	7,491	9,289	24.0
<b>Sector Público</b>					
Ingresos Totales	millones de B/.	Enero - Octubre	2,777.5	3,027.3	9.0
Ingresos Corrientes	millones de B/.	Enero - Octubre	2,217.7	2,505.4	13.0
Ingresos Tributario	millones de B/.	Enero - Octubre	1,386.6	1,696.7	22.4
Ingresos No tributarios	millones de B/.	Enero - Octubre	770.3	726.5	-5.7
Impuesto ITBMS	millones de B/.	Enero - Octubre	137.9	169.5	22.9
Ingresos de Capital	millones de B/.	Enero - Octubre	547.9	521.6	-4.8
<b>Precios</b>					
Índice de Precio al Consumidor	Oct2002 = 100	Noviembre	106.4	113.3	6.5

Fuente: Elaborado por la BVP con base en datos de la Contraloría General de la República (diciembre de 2007)

## DERECHOS POLÍTICOS Y ECONÓMICOS

### PAGO DE DIVIDENDOS 2007

EMPRESA	FECHA DE PAGO	PAGO POR ACCION	FECHA DE REGISTRO
Financiera Automotriz, S.A.	15 de diciembre	US\$0.15	30 de noviembre, 2007
Grupo Mundial Tenedora	15 de diciembre	US\$0.14	30 de noviembre, 2007
MHC Holdings, Ltd.	18 de diciembre	US\$0.12	10 de diciembre, 2007
MHC Holdings, Ltd.	18 de diciembre	US\$0.08*	10 de diciembre, 2007
Rey Holdings Corp.	20 de diciembre	US\$0.09	14 de diciembre, 2007
G.B. Group Corporation	26 de diciembre	US\$0.11	20 de noviembre, 2007
Bolsa de Valores de Panamá, S.A.	28 de diciembre	US\$0.228	15 de diciembre, 2007

\* Dividendo extraordinario

## EMISIONES EN TRÁMITE DE INSCRIPCIÓN AL 15 DE DICIEMBRE DE 2007

Empresa	Título	Plazo	Tasa	Monto (US\$ M M)	Puesto
Cabei Central American Fund Plc.	Acciones de sociedad de inversión	Na	Na	Nd	Mundial Asset Management
SUCASA	Bonos Corp.	12 años	Libor 3M +2.5%	40.00	BG Investment. Corp
La Hipotecaria, S.A.	VCN's	Pd	PD	35.00	Wall Street Securities
Grupo Bandelta Holding Corp.	Acciones comunes	Na	Na	Nd	BG Investment. Corp
Hipotecaria Metrocredit	VCN's	1 año	7.75%	3.00	Lafise
Finanzas y Crédito del Hogar, S.A.	Bonos Corp.	5 años	Libor 3M +3%	6.00	Lafise
Multi Credit Bank	Acciones preferentes	Na	Na	30.00	Multi Credit Securities
<b>Total</b>				<b>114.00</b>	



#### La Gaceta Bursátil

Publicación Quincenal de la Bolsa de Valores de Panamá, S.A.  
Para comentarios y sugerencias escriba al Fax (507)269-2457, al Apdo. 87-0878.  
Panamá, Rep. de Panamá o e-mail: [bvp@panabolsa.com](mailto:bvp@panabolsa.com)  
Web Page: [www.panabolsa.com](http://www.panabolsa.com)  
Editado por la Bolsa de Valores de Panamá, S.A.

Datos recopilados por el Depto de Desarrollo de la BVP.

La Gaceta Bursátil, (c) 2007,

Bolsa de Valores de Panamá, S.A.

Prohibida su reproducción total o parcial sin el consentimiento de la BVP.