



LA GACETA BURSATIL

PUBLICACION QUINCENAL DE LA BOLSA DE VALORES DE PANAMA, S.A.

15 de mayo de 2008

EDICION No. 405

INDICE BVP: 259.60

Valor al	Cambio	Cambio
31/12/2007	15/5/08	%
248.37	11.23	4.52

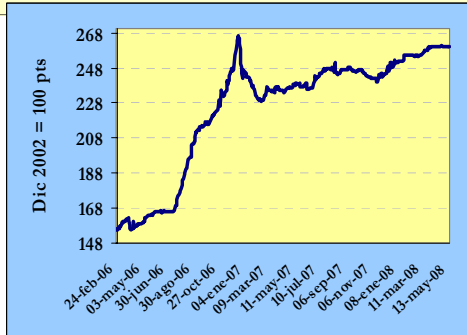

**Volumen Quincenal
US\$80,863,013**

Cambio vs quincena anterior	% de Cambio	Acumulado 2008	% de Cambio al Fecha '08 vs '07
38,923,983	92.8	US\$1,011,152,533	32.4%

**Volumen Diario de la Quincena
1/5/08 al 15/5/08**

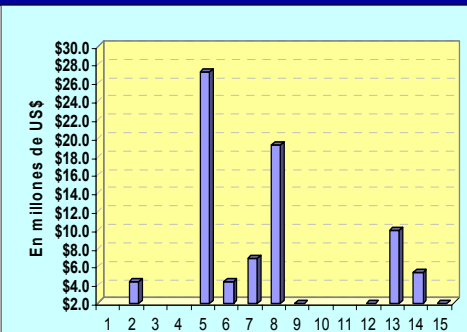

**Volumen Mensual
Últimos 12 meses**

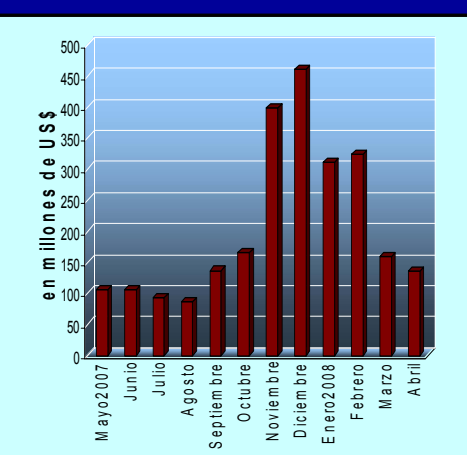

GLOSAS DEL MERCADO

CNV AUTORIZA LIQUIDACION DE FONDOS DE BANISTMO

La Comisión Nacional de Valores mediante resolución No.115-08 de 7 de mayo de 2008 aprobó el cese de operaciones de Banistmo Bond Fund, Inc.; Banistmo Bond Fund II, Inc.; Banistmo Large Cap Value Fund, Inc.; Banistmo Growth Fund, Inc.; Banistmo International ADR Fund, Inc.; Banistmo Concentrated Management Fund, Inc. y Banistmo Liquidity Fund, Inc., y autorizó la liquidación voluntaria de las mismas.

También designó a Banistmo Asset Management, Inc., como liquidador, sociedad ésta que se ha venido desempeñando como Administradora de Inversiones de las Sociedades de Inversión en referencia.

[Presione aquí para ver hecho relevante](#)

NUEVOS DIRECTORES Y DIGNATARIOS EN GRUPO MELO, S.A.

Grupo Melo, S.A., informó que la Asamblea General de Accionistas de esa sociedad, designó como nuevos directores y dignatarios a las siguientes personas:

Arturo Donaldo Melo Sarasqueta: Director Principal, Presidente y Ejecutivo Jefe.

Arturo Donaldo Melo Kletich: Director Principal, Ejecutivo Jefe de Operaciones de Compañías Productoras de Alimento y Secretario

Eduardo Jaspe: Director Principal,

Vicepresidente Ejecutivo de Finanzas y Planeamiento y Tesorero.

Manuel D. Cabarcos: Director Principal

Miguel De Janón: Director Principal

José Luis García de Paredes: Director Principal

Carlos Henríquez: Director Principal

Alfonso De La Espriella: Director Principal

Laury Melo de Alfaro: Directora Suplente

[Presione aquí para ver hecho relevante](#)

NUEVA GERENTE ADMINISTRATIVA

Finanzas y Créditos del Hogar, S.A., informó que la gerente administrativa, Delia Fábrega de Quelquejeu, se acogió a su jubilación y en su reemplazo fue nombrada la licenciada Aracelly de Flores.

[Presione aquí para ver hecho relevante](#)

PRIMER BANCO DEL ISTMO CONVOCA A SUS ACCIONISTAS

Primer Banco del Istmo, S.A., estará convocando a una Asamblea General Ordinaria de Accionistas el día miércoles 4 de junio de 2008, a las 9:00 a.m. en el Club Unión. Entre los temas a tratar figura la aprobación del Convenio de Fusión entre Primer Banco del Istmo, S.A., y HSBC Bank (Panamá), S.A.

[Presione aquí para ver hecho relevante](#)

INDICE

Gráficas y Glosas
Pago de Cupones mayo 2008
Indicadores del Mercado Accionario y Fondos de Inversión
Actividad de la Quincena y Mercado Accionario
Estadísticas de la Quincena e Indicadores Económicos
Emisiones en Trámite de Inscripción

1
2
3
4
5
6

**PAGO DE CUPONES
MAYO 2008**

NOMBRE DE LA EMPRESA O INSTRUMENTO	FECHA VENCIMIENTO	TASA %	FECHA DE PAGO
Desarrollo Inmobiliario del Este, S.A.	11/1/2014	7	1
Global Bank Corporation	11/1/2009	Libor 3 + 0.75	1
Finanzas y Creditos del Hogar (Financiera LaGenerosa)	2/2/2012	Libor 3 + 3.00	2
Banco General, S.A.	11/8/2009	4.75	8
Banco General, S.A.	11/8/2011	5	8
VIII Fideicomiso de Préstamos Hipotecarios	12/19/2036	6	8
VIII Fideicomiso de Préstamos Hipotecarios	12/19/2036	6.0225	8
Panameña de Motores (antes Créditos Pmá)	5/15/2008	Prime 3 + 1.75	15
Banco Delta, S.A. (BMF)	5/15/2008	Libor 3 + 4.50	15
Banco Delta, S.A. (BMF)	11/15/2008	Libor 3 + 4.75	15
Banco Delta, S.A. (BMF)	11/15/2009	Libor 3 + 5.00	15
Hipotecaria Metrocredit, S.A.	9/15/2009	8	15
Tropical Resorts International, Inc.	1/15/2009	5	15
Tropical Resorts International, Inc.	1/15/2010	5	15
Cochez y Compañía, S.A.	5/15/2013	Libor 3 + 3.00	15
Cochez y Compañía, S.A.	5/15/2016	10	15
Panameña de Motores, S.A.	3/28/2009	6	15
Panameña de Motores, S.A.	3/28/2012	7	15
Panameña de Motores, S.A.	3/28/2015	7.125	15
Banco Delta, S.A. (BMF)	11/15/2010	7.875	15
Banco Delta, S.A. (BMF)	8/15/2011	8.125	15
Banco Delta, S.A. (BMF)	5/15/2010	7.625	15
Banco Delta, S.A. (BMF)	11/15/2011	8.1875	15
Banco Delta, S.A. (BMF)	2/15/2011	Libor 3 + 2.30	15
Banco Delta, S.A. (BMF)	5/15/2011	8.0625	15
Banco Delta, S.A. (BMF)	8/15/2010	7.75	15
Cochez y Compañía, S.A.	5/15/2016	8	15
Banco Delta, S.A. (BMF)	11/15/2012	7.5	15
Banco Delta, S.A. (BMF)	8/15/2012	7.5	15
Banco Delta, S.A. (BMF)	2/15/2012	7.375	15
Aliado Leasing, S.A.	11/15/2012	8.5	15
Empresas Melo, S.A.	11/15/2013	8.25	15
Empresas Melo, S.A.	11/15/2014	8.625	15
Newland International Properties Corp.	11/15/2014	9.5	15
Finanzas Generales, S. A.	11/20/2014	Libor 3 + 2.00	15
Banco Delta, S.A.	5/15/2013	7.5	15
Banco Delta, S.A.	5/15/2012	7.375	15
Banco Delta, S.A.	2/15/2013	7.5	15
Banco Delta, S.A.	8/15/2013	7.5	15
Banco Delta, S.A.	11/15/2014	7.875	15
Banco Delta, S.A.	11/15/2013	6.875	15
Banco Delta, S.A.	2/15/2014	7	15
Banco Delta, S.A.	2/15/2014	7	15
Sociedad Urbanizadora del Caribe, S.A.	2/16/2014	Libor 3 + 3.50	16
Cazago, S.A.	10/17/2012	11	17
Inmobiliaria Armonía, S.A.	10/17/2012	11	17
Flideicomiso Derford View Properties	2/16/2010	Libor 3 + 2.25	17
Flideicomiso Derford View Properties	2/16/2010	6.5	17
Hipotecaria Metrocredit, S.A.	11/19/2011	Libor 3 + 3.00	19
Banco Aliado, S.A.	8/22/2010	5.75	22
Banco Aliado, S.A.	8/22/2010	Libor 3 + 2.00	22
Financiera Davivenda, S. A.	2/22/2013	7.5	22
Sociedad Urbanizadora del Caribe, S.A.	11/22/2015	Libor 3 + 3.50	23
Fideicomiso Corredor Sur	5/25/2025	6.95	25
Finanzas Generales, S.A.	5/25/2016	Libor 3 + 2.50	25
Aliado Factoring, S.A.	11/29/2012	8.5	28
Fin y Cr del Hogar-Financiera LaGenerosa	12/28/2012	Libor 3 + 3.00	28
Aliado Leasing, S.A.	2/28/2013	8.5	28
Multicredit Bank, S.A.	11/30/2008	Libor 3 + 2.25	30
Multicredit Bank, S.A.	11/30/2009	Libor 3 + 2.50	30
Multicredit Bank, S.A.	11/30/2010	Libor 3 + 2.75	30
Multicredit Bank, S.A.	11/30/2011	Libor 3 + 2.90	30
Multicredit Bank, S.A.	11/30/2012	Libor 3 + 3.05	30
Primer Banco del Istmo, S.A.	5/31/2011	Libor 3 + 1.00	31

Indicadores del Mercado Accionario y Fondos de Inversión con datos hasta el 15 de mayo de 2008

EMPRESAS	Precios al 15 de mayo		Acciones negociadas	Volumen negociado (en US\$)	Proporciones ^{2/}		Rendimiento ^{3/}	Capitalización de mercado
	2007	2008			P/Utilidad	PV/libro		
Primer Banco del Istmo, S.A.	27.20	27.20	0	0	1.7	0.0%	995,861,197	
Banagricola, S.A.	Na	48.45	0	0	10.7	0.0%	814,814,319	
Banco Universal, S.A.	4.00	4.20	0	0	16.5	1.3%	42,000,000	
BG Financial Group	Na	32.20	53,195	1,660,916	nd	nd	2,758,466,645	
Bolsa de Valores de Panamá, S.A.	4.50	8.50	0	0	15.3	2.2%	9,465,600	
Central Latinoamericana de Valores, S.A.	130.00	175.00	0	0	5.4	3.3%	1,779,400	
Corp. Micro-Financiera Nacional, S.A.	1.00	1.00	0	0	1.8	0.0%	6,276,370	
Corporación UBC Internacional, S.A.	4.50	0.60	0	0	0.2	0.0%	145,720,302	
Econo-Grupo, S.A.	4.00	4.00	0	0	91.3	0.0%	55,014,840	
Empresa General de Inversiones, S.A.	41.00	45.80	91,594	4,075,381	12.0	2.8%	1,922,657,665	
Empresa Tagaropulos	1.00	1.00	0	0	0.9	0.0%	3,715,643	
Financiera Automotriz, S.A.	20.50	23.00	16,614	382,122	10.6	3.0%	84,743,247	
GB Group Corp.	22.50	27.00	75,651	2,042,577	18.7	1.6%	373,483,953	
Golden Forest, S.A.	1,150.00	1,150.00	0	0	0.0	0.0%	5,342,900	
Grupo Assa, S.A.	48.10	45.50	28,172	1,319,385	15.4	3.1%	441,064,189	
Grupo Financiero Continental, S.A.	31.00	31.60	100,678	3,000,669	3.3	4.9%	1,038,756,401	
Grupo Melo, S.A.	25.10	30.50	0	0	6.7	2.1%	68,400,581	
Grupo Mundial Tenedora, S.A.	25.00	28.00	1,433,715	40,124,020	18.6	2.2%	454,617,884	
Geointro Internacional, S.A.	1.50	1.50	0	0	2.3	0.0%	3,611,333	
MHC Holding Ltd.	17.00	16.00	9,920	159,133	9.0	3.6%	248,962,416	
Panaholding Group	4.50	0.90	0	0	0.2	0.0%	16,669,074	
QBE del Istmo, Cia Reaseguradora Inc.	6.30	6.30	0	0	13.5	0.0%	13,387,500	
Rey Holding Corp.	6.63	14.00	4,739	62,346	19.3	2.2%	210,553,952	
Tropical Resorts International, Inc.	12.20	12.00	600	7,220	12.3	0.0%	12,600,000	
Unión Nacional de Empresas, S.A.	20.80	26.10	11,020	284,656	12.6	2.5%	133,628,242	
Promedios y Total			1,825,898	53,118,425	15.9	2.1	9,861,613,651	

u

FONDOS	Precios al 30 de abril		Rendimiento ^{4/}	VNA ^{5/}
	2007	2008		
Panamá Fixed-Income Fund **	10.16	10.19	6.3%	75,024,468
Fondo General de Inversiones	1.02	1.01	6.2%	100,000,000
Mundial Global Diversified Fund **	1.00	1.00	6.0%	25,611,828
Promedio y Total				200,636,296

1/ Se refiere a la fecha en que fue fijado el último precio de la acción

2/ Las razones de las empresas han sido calculadas utilizando cifras de los últimos 12 meses. Cuando la relación aparece en blanco, significa que la razón es negativa o los valores muy elevados

3/ El cálculo del rendimiento se refiere a los dividendos pagados en efectivo en los últimos 12 meses.

4/ Rendimiento de los últimos 12 meses

5/ Valor Neto de Activos.

** Datos al 29 de febrero de 2008

Favor reportar cualquier error u omisión en esta página al Departamento de Desarrollo de la BVP. Gracias.

Valores de Renta Fija Actividad del 1 al 15 de mayo de 2008

Emisión	Tasa	Vencimiento	Monto	Precio	Fecha
VALORES COMERCIALES NEGOCIABLES					
Econo-Finanzas, S.A.	5.75%	09/04/09	\$40,000.00	100%	06/05/08
Econo-Finanzas, S.A.	5.75%	06/05/09	\$600,000.00	100%	13/05/08
Econo-Finanzas, S.A.	5.75%	13/05/09	\$512,000.00	100%	13/05/08
Banco Delta, S.A. (BMF)	5.625%	05/04/09	\$50,000.00	100.1026%	02/05/08
Banco Delta, S.A. (BMF)	5.625%	05/04/09	\$255,000.00	100%	14/05/08
Global Bank Corporation	4.50%	06/04/08	\$1,367,000.00	100%	13/05/08
Global Bank Corporation	4.50%	14/05/09	\$1,721,000.00	100%	15/05/08
La Hipotecaria, S.A.	4.75%	02/05/09	\$2,310,000.00	100%	02/05/08
La Hipotecaria, S.A.	4.75%	07/05/09	\$1,175,000.00	100%	07/05/08
La Hipotecaria, S.A.	4.75%	14/05/09	\$1,700,000.00	100%	14/05/08
Empresas Melo, S.A.	4.50%	14/05/09	\$2,000,000.00	100%	14/05/08
BONOS					
Banco Aliado, S.A.	5.50%	14/03/11	\$55,000.00	100%	05/05/08
Empresas Melo, S.A.	8.00%	30/07/12	\$4,060,643.39	100%	08/05/08
Econo-Finanzas, S.A.	7.75%	15/11/10	\$1,000,000.00	101.50%	08/05/08
Econo-Finanzas, S.A.	8.00%	23/12/10	\$1,000,000.00	102.00%	08/05/08
Econo-Finanzas, S.A.	7.50%	15/11/09	\$1,000,000.00	100.69%	08/05/08
Econo-Finanzas, S.A.	7.75%	15/11/10	\$1,000,000.00	101.19%	08/05/08
Econo-Finanzas, S.A.	8.00%	23/12/10	\$800,000.00	101.09%	08/05/08
Econo-Finanzas, S.A.	8.00%	23/12/10	\$600,000.00	100.59%	08/05/08
Econo-Finanzas, S.A.	8.00%	15/11/11	\$300,000.00	100.25%	08/05/08
Econo-Finanzas, S.A.	8.00%	15/11/11	\$700,000.00	100.59%	08/05/08
Econo-Finanzas, S.A.	8.00%	15/11/11	\$850,000.00	100.75%	08/05/08
Econo-Finanzas, S.A.	8.00%	15/11/11	\$50,000.00	100.25%	08/05/08
Econo-Finanzas, S.A.	8.00%	15/11/11	\$100,000.00	100.50%	09/05/08
Empresas Melo, S.A.	8.75%	10/12/08	\$750,000.00	100.50%	08/05/08
Empresas Melo, S.A.	8.75%	10/12/09	\$750,000.00	101.75%	08/05/08
Empresas Melo, S.A.	8.00%	26/09/11	\$750,000.00	101.39%	08/05/08
Empresas Melo, S.A.	8.00%	26/09/11	\$50,000.00	101.50%	08/05/08
Empresas Melo, S.A.	8.00%	26/09/11	\$700,000.00	100.59%	08/05/08
Banco Delta, S.A. (BMF)	7.00%	15/02/14	\$10,000.00	100%	08/05/08
Global Bank Corporation	5.25%	17/07/10	\$2,143,000.00	100.0625%	06/05/08
Global Bank Corporation	5.75%	17/01/10	\$80,000.00	100.25%	13/05/08
Multibank Inc.	5.99%	30/11/11	\$500,000.00	101.25%	06/05/08
Multibank Inc.	5.34%	30/11/08	\$1,200,000.00	100%	07/05/08
Multibank Inc.	5.59%	30/11/09	\$1,200,000.00	100%	07/05/08
Multibank Inc.	5.84%	30/11/10	\$1,200,000.00	100%	07/05/08
Multibank Inc.	6.14%	30/11/12	\$500,000.00	100%	08/05/08
Sociedad Urbanizadora del Caribe, S.A.	7.50%	07/05/17	\$1,000,000.00	102.50%	08/05/08
Sociedad Urbanizadora del Caribe, S.A.	7.36%	07/08/17	\$1,358,000.00	102%	08/05/08
Sociedad Urbanizadora del Caribe, S.A.	5.30%	17/12/19	\$8,570,000.00	100%	13/05/08
IX Ficeicomiso de Préstamos Hipotecarios	6.1875%	21/12/22	\$1,375,000.00	100%	05/05/08
RECOMPRAS					
	5.00%	28 días	\$15,800,000.00		05/05/08
	7.00%	41 días	\$490,000.00		15/05/08
	7.00%	188 días	\$300,000.00		09/05/08
	7.50%	364 días	\$4,000.00		13/05/08
	8.00%	90 días	\$374,499.93		08/05/08

Mercado Accionario del 1 al 15 de mayo de 2008

Nombre de Emisor	Símbolo	Alto	Bajo	Ultimo	Vol. Ult.	Vol. Tot.	Monto	Fecha
ACCIONES COMUNES								
BG Financial Group	BGFG	32.10	31.20	32.10	1,000	4,299	\$136,040.70	14/05/08
Empresa General de Inv., S.A.	EGIN	45.80	45.80	45.80	3,925	3,925	\$179,765.00	05/05/08
Grupo Mundial Tenedora, S.A.	GMUN	28.00	28.00	28.00	530	10,599	\$296,772.00	14/05/08
Grupo Financiero Continental S.A.	GFCO	31.40	31.40	31.40	315	315	\$9,891.00	13/05/08
MHC Holdings, Ltd.	MHCH	16.00	16.00	16.00	2,945	2,945	\$47,120.00	14/05/08
Unión Nacional de Empresas, S.A.	UNEM	26.10	25.90	26.10	350	1,229	\$32,065.90	14/05/08
SUB-TOTAL						240,443	\$701,654.60	
ACCIONES PREFERIDAS								
Banco Panameño de la Vivienda, S.A.	7.5%	1.00	1.00	1.00	2,000	2,000	\$2,000.00	09/05/08
Banco Continental de Panamá, S.A.	7.5%	03.00	103.00	103.00	1,690	42,790	\$4,407,370.00	15/05/08
Credicorp Bank	6.50%	100.50	100.00	100.50	600	6,930	\$693,300.00	15/05/08
Credicorp Bank	7.00%	100.90	100.90	100.90	750	750	\$75,675.00	15/05/08
Grupo Mundial Tenedora, S.A.	7.25%	1.00	1.00	1.00	99,900	323,900	\$323,900.00	15/05/08
SUB-TOTAL						376,370	\$5,502,245.00	
ACCIONES DE FONDO								
Banistmo Bond Fund, Inc.	FBONDFA	10.03	10.03	10.03	338	338	\$3,390.39	02/05/08
Banistmo Bond Fund II, Inc.	BFBOND2A	10.12	10.12	10.12	3,020	3,306	\$33,464.45	08/05/08
Fondo General de Inversiones	FGIN	1.02	1.02	1.02	147,445	156,302	\$158,998.99	15/05/08
Panama Fixed Income Fund 2	INFPFIF 2	10.16	10.16	10.16	11,204	11,204	\$113,778.86	15/05/08
Panama Fixed Income Fund	INFPFIF	10.16	10.16	10.16	11,083	11,083	\$112,605.50	15/05/08
Mundial Global Diversified Fund 1	MGDF1	1.00	1.00	1.00	928	928	\$928.04	08/05/08
Mundial Global Diversified Fund 2	MGDF	1.00	1.00	1.00	16,438	1,547,668	\$1,547,774.00	13/08/08
Premier Index Fund, S.A.	PREMIERINDE	0.70	0.70	0.70	1,428	1,428	\$1,000.00	07/05/08
Premier Latin American Bond Fund	PREMIERLABF	0.77	0.77	0.77	10,603	33,665	\$28,871.71	07/05/08
Premier Short Term Bond Fund, S.A.	PREMIERSTBF	0.91	0.91	0.91	1,308	5,711	\$5,207.71	07/05/08
Premier US Fixed Income Fund, S.A.	PREMIERUSFIF	0.76	0.76	0.76	1,021	1,021	\$774.50	07/05/08
SUB-TOTAL						1,772,674	\$2,003,799.52	
TOTAL						2,172,356	\$8,207,699.12	

BOLSA DE VALORES DE PANAMA, S.A.

Estadísticas del 1 al 15 de mayo de 2008

Volumen Negociado por Mercado

Mercado	Monto (en US\$)	Porcentaje
Mercado Primario	22,152,476	27
Mercado Secundario	31,606,987	39
Recompras	27,103,550	34
Total	80,863,014	100

Volumen Negociado por Sector

Sector	Monto (en US\$)	Porcentaje
Público	-	-
Privado	80,863,014	100
Total	80,863,014	100

Volumen Negociado por Instrumento

Instrumento	Monto (en US\$)	Porcentaje
Valores Comerciales Negociables	11,730,051	15
Bonos	33,821,713	42
Notas Corporativas	-	-
Valores del Estado	-	-
Acciones	701,655	1
Acciones de Fondos	2,003,800	2
Acciones Preferidas	5,502,245	7
Recompras	27,103,550	34
Total	80,863,014	100

Vencimiento de Valores Corporativos

Por vencimiento	Monto (en US\$)	Porcentaje
0 a 60 días	-	-
61 a 180 días	-	-
181 a 360 días	13,693,176	30
de 1 a 3 años	10,899,349	24
de 3 a 5 años	8,594,078	19
más de 5 años	12,365,160	27
Total	45,551,764	100

Rendimiento de las Recompras, según vencimiento

Vencimiento	Rendimiento
28 días	5.0000%
41 días	7.0000%
90 días	8.0000%
188 días	7.0000%
364 días	7.5000%

Subasta de Letras del Tesoro del 15 de abril de 2008*

Monto subastado: US\$30,000,000.00

	Monto adjudicado (en US\$)	Precio promedio (%)	Tasa de rendimiento (%)	Diferencia Libor 8 meses (BP'S)
Competitiva	22,000,000.00			
No Competitiva privada	500,000.00			
No Competitiva gobiern	7,500,000.00			
Promedio	30,000,000.00	97.96%	3.060	38

*Última subasta realizada

INDICADORES ECONOMICOS

Sectores/Indicador	Unidad	Periodo	2007	2008	% de variación
Agropecuario					
Exportación de Bananos	millones de kilos netos	Enero - febrero	69.8	59.0	-15.6
Exportación de Camarones	millones de kilos netos	Enero - febrero	1.0	0.8	-13.2
Sacrificio de ganado vacuno	cabezas	Enero - febrero	50,817	50,165	-1.3
Industria Manufacturera					
Producción de bebidas alcohólicas	miles de litros	Enero - febrero	34,763	39,538	13.7
Producción de cervezas	miles de litros	Enero - febrero	32,746	37,306	13.9
Construcción					
Valor de los permisos	millones de B/.	Enero - febrero	111.5	211.1	89.3
Producción de concreto premezclado	metros cúbicos	Enero - febrero	204,040	270,012	32.3
Hoteles y Restaurantes					
Entrada de turista al país	miles de personas	Enero - febrero	259	292	12.7
Gastos efectuados, total	millones de B/.	Enero - febrero	197.4	236.9	20.0
Ocupación hotelera	en porcentaje	Enero	61.1	65.0	6.4
Comercio Exterior					
Importaciones	millones de B/.	Enero - febrero	894.7	1,318.2	47.3
Exportación	millones de B/.	Enero - febrero	255.3	232.5	-8.9
Importaciones Zona Libre de Colón	millones de B/.	Enero	607.6	695.4	14.5
Reexportaciones Zona Libre de Colón	millones de B/.	Enero	534.7	639.3	19.6
Canal de Panamá					
Tránsito de naves	número de barcos de alto calado	Enero - febrero	2,271	2,211	-2.6
Ingreso por peaje	millones de B/.	Enero - febrero	189.6	207.4	9.4
Sistema Bancario					
<i>Cartera crediticia</i>					
Créditos Internos	millones de B/.	Febrero	23,164	27,292	17.8
Créditos Externos	millones de B/.	Febrero	16,693	19,198	15.0
Depósitos	millones de B/.	Febrero	6,471	8,094	25.1
Depósitos internos	millones de B/.	Febrero	27,254	33,944	24.5
Depósitos externos	millones de B/.	Febrero	19,446	23,517	20.9
		Febrero	7,808	10,427	33.5
Sector Público					
Ingresos Totales	millones de B/.	Enero - febrero	573.7	571.3	-0.4
Ingresos Corrientes	millones de B/.	Enero - febrero	412.4	546.1	32.4
Ingresos Tributario	millones de B/.	Enero - febrero	239.5	306.6	28.0
Ingresos No tributarios	millones de B/.	Enero - febrero	170.4	237.4	39.3
Impuesto ITBMS	millones de B/.	Enero - febrero	36.7	44.9	22.3
Ingresos de Capital	millones de B/.	Enero - febrero	161.0	25.2	-84.4
Precios					
Índice de Precio al Consumidor	Oct 2002 = 100	Marzo	108.4	117.9	8.8

Fuente: Elaborado por la BVP con base en datos de la Contraloría General de la República (mayo de 2008)

DERECHOS POLITICOS Y ECONOMICOS

PAGO DE DIVIDENDOS 2008

EMPRESA	FECHA DE PAGO	PAGO POR ACCION	FECHA DE REGISTRO
Banco Universal, S.A.	30 de mayo	US\$0.0525	30 de abril, 2008
Grupo Melo, S.A.	Primeros cinco días de junio	0.0753	31 de mayo, 2008
Empresa General de Inversiones, S.A.	13 de junio	US\$0.22	31 de mayo, 2008
Bolsa de Valores de Panamá, S.A.	30 de junio	US\$0.07	16 de junio, 2008
Grupo Melo, S.A.	Primeros cinco días de julio	0.0753	30 de junio, 2008
Grupo Mundial Tenedora, S.A.	20 de julio	US\$0.19	5 de julio, 2008
Grupo Melo, S.A.	Primeros cinco días de agosto	0.0753	31 de julio, 2008
Central Latinoamericana de Valores, S.A.	14 de agosto	US\$5.75	31 de julio, 2008
Grupo Melo, S.A.	Primeros cinco días de septiembre	0.0753	31 de agosto, 2008
Empresa General de Inversiones, S.A.	15 de septiembre	US\$0.22	31 de agosto, 2008
Bolsa de Valores de Panamá, S.A.	30 de septiembre	US\$0.07	15 de septiembre, 2008
Grupo Melo, S.A.	Primeros cinco días de octubre	0.0753	30 de septiembre, 2008
Grupo Mundial Tenedora, S.A.	20 de octubre	US\$0.19	5 de octubre, 2008
Grupo Melo, S.A.	Primeros cinco días de noviembre	0.0753	31 de octubre, 2008
Grupo Melo, S.A.	Primeros cinco días de diciembre	0.0753	30 de noviembre, 2008
Empresa General de Inversiones, S.A.	15 de diciembre	US\$0.22	30 de noviembre, 2008
Grupo Mundial Tenedora, S.A.	20 diciembre	US\$0.19	5 de diciembre, 2008
Bolsa de Valores de Panamá, S.A.	30 de diciembre	US\$0.07	15 de diciembre, 2008

EMISIONES EN TRÁMITE DE INSCRIPCIÓN AL 15 DE MAYO DE 2008

Emisor	Título	Plazo	Tasa	Monto (US\$ MM)	Puesto
Grupo Mundial Tenedora, S.A	Acciones preferidas	Na	Nd.	20.00	Mundial Asset Management
Sociedad de Inversión Inmobiliaria Balboa	Acciones de sociedad de inversión	Na	Na	50.00	BG Investment. Corp
SUCASA	Valores Comerciales Negociables	Hasta 360 días	Nd.	25.00	HSBC Securities (Panamá), S.A.
Grupo Inmobiliario de Capital Privadoll (GICAP II) LTD	Acciones de sociedad de inversión	Na	Na	20.00	MMG Asset Management Corp.
Multistrategy Fixed Income Fund, S.A.	Acciones de sociedad de inversión	Na	Na	50.00	MMG Asset Management Corp.
Hipotecaria Metrocredit, S.A.	Bonos Hipotecarios	5 años	Libor 3M + 3.0%	7.50	Lafise Valores de Panamá, S.A.
Total				172.50	



La Gaceta Bursátil

Publicación Quincenal de la Bolsa de Valores de Panamá, S.A.
Para comentarios y sugerencias escriba al Fax (507)269-2457, al Apdo. 87-0878.
Panamá, Rep. de Panamá o e-mail: bvp@panabolsa.com
Web Page: www.panabolsa.com

Editado por la Bolsa de Valores de Panamá, S.A.
Datos recopilados por el Depto de Desarrollo de la BVP.

**La Gaceta Bursátil, (c) 2008,
Bolsa de Valores de Panamá, S.A.
Prohibida su reproducción total o parcial sin
el consentimiento de la BVP.**

