



LA GACETA BURSÁTIL

PUBLICACION QUINCENAL DE LA BOLSA DE VALORES DE PANAMA, S.A.

31 de mayo de 2008

EDICION No. 406

INDICE BVP: 258.86

Valor al	Cambio	Cambio
31/12/2007	31/5/08	%
248.37	10.49	4.22

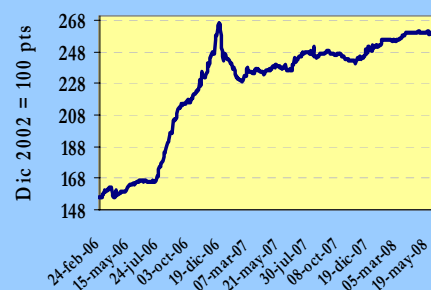

Volumen Quincenal US\$40,017,071

Cambio vs quincena anterior	% de Cambio	Acumulado 2008	% de Cambio al Fecha '08 vs '07
-40,845,942	-50.5	US\$1,051,169,604	25.6%

Volumen Diario de la Quincena 16/5/08 al 31/5/08

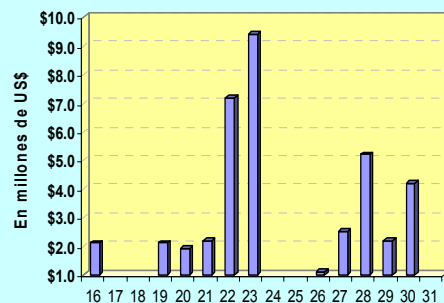

Volumen Mensual Últimos 12 meses

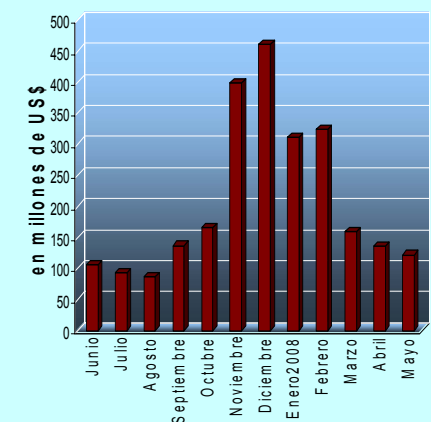

GLOSAS DEL MERCADO

97.6% DE ACCIONES DE GFCO CANJEADAS POR ACCIONES DE BG FINANCIAL GROUP INC.

El Presidente la Junta Directiva de Grupo Financiero Continental, S.A., Stanley A. Motta, informó que en los registros de la Central Latinoamericana de Valores, S.A., al 29 de mayo de 2008 indican que el 97.6% de las acciones comunes de Grupo Financiero Continental, S.A., han sido canjeadas por acciones de Grupo Financiero BG, S.A., (BG Financial Group Inc.).

[Presione aquí para ver hecho relevante](#)

SUBASTARAN LETRAS DEL TESORO DE LA REP. DE PMA

La Dirección de Crédito Público del Ministerio de Economía y Finanzas de la República de Panamá informó que el martes 17 de junio de 2008 se realizará la subasta de Letras del Tesoro de la República de Panamá por un monto indicativo de US\$30,000,000.00 con fecha de vencimiento del 19 de diciembre de 2008.

La presentación de las ofertas se realizará de 9:00 a.m. a 10:00 a.m., mediante el sistema electrónico de subasta de la Bolsa de Valores de P a n a m á .

[Presione aquí para ver hecho relevante](#)

GRUPO BANDELTA HOLDING CORP INICIÓ NEGOCIACIÓN DE ACCIONES COMUNES

El pasado lunes 2 de junio inició la negociación de acciones comunes de Grupo Bandelta Holding Corp., negociándose ese día un total de 10,838 acciones a US\$10.00 cada una con el cintillo GDEL.

[Presione aquí para ver hecho relevante](#)

ACCIONES PREFERIDAS DE CREDICORP BANK, S.A., PAGAN DIVIDENDO

La Junta Directiva de Credicorp Bank, S.A., declaró el pago de dividendos de la Serie B de Acciones Preferentes No Acumulativas de la emisión de US\$30,000,000.00 aprobada por la Comisión Nacional de Valores según resolución CNV No. 324-07 de 20 de diciembre de 2007 para el periodo 2008-2009 a una tasa de 6.5% los días 12 de junio, 12 de septiembre, 12 de diciembre 2008.

[Presione aquí para ver hecho relevante](#)

DESIGNAN OFICIAL DE CUMPLIMIENTO EN AES PANAMA

La compañía AES Panamá designó a la licenciada Christina D'Anello Galindo como Abagada y Oficial de Cumplimiento de los negocios AES en Panamá.

[Presione aquí para ver hecho relevante](#)

INDICE

Gráficas y Glosas
Pago de Cupones junio 2008
Indicadores del Mercado Accionario y Fondos de Inversión
Actividad de la Quincena y Mercado Accionario
Estadísticas de la Quincena e Indicadores Económicos
Emisiones en Trámite de Inscripción

1
2
3
4
5
6

**PAGO DE CUPONES
JUNIO 2008**

NOMBRE DE LA EMPRESA O INSTRUMENTO	FECHA VENCIMIENTO	TASA %	FECHA DE PAGO
Fin y Cr del Hogar-Financiera LaGenerosa	2/2/2012	Libor 3 + 3.00	2
Aliado Leasing, S.A.	12/5/2011	8.5	5
Aliado Leasing, S.A.	3/7/2010	8.5	7
Aliado Factoring, S.A.	9/7/2012	8.5	7
Global Bank Corporation	3/7/2010	4.75	7
VIII Fideicomiso de Préstamos Hipotecarios	12/19/2036	5.75	8
VIII Fideicomiso de Préstamos Hipotecarios	12/19/2036	6.0225	8
Sarasqueta y Cia, S.A. (fusionado con Empresas Melo)	12/10/2008	Prime 3 + 2.75	10
Sarasqueta y Cia, S.A. (fusionado con Empresas Melo)	12/10/2009	Prime 3 + 2.75	10
Global Bank Corporation	12/10/2009	5.625	10
Compañía Azucarera La Estrella, S.A.	12/13/2009	Libor 3 + 3.50	13
Aliado Factoring, S.A.	12/14/2012	8.5	14
Banco Aliado, S. A.	3/14/2013	5.75	14
Banco Aliado, S. A.	3/14/2011	5.5	14
Banco Continental de Panamá, S.A.	3/30/2009	6	15
Banco Delta, S.A.	11/15/2010	7.875	15
Banco Delta, S.A.	8/15/2011	8.125	15
Banco Delta, S.A.	5/15/2010	7.625	15
Banco Delta, S.A.	11/15/2011	8.1875	15
Banco Delta, S.A.	2/15/2011	Libor 3 + 2.30	15
Banco Delta, S.A.	5/15/2011	8.0625	15
Banco Delta, S.A.	11/15/2012	7.5	15
Aliado Factoring, S.A.	6/15/2012	8.5	15
Aliado Leasing, S.A.	6/15/2012	8.5	15
Banco Delta, S.A.	8/15/2012	7.5	15
Banco Delta, S.A.	2/15/2012	7.375	15
Banco Delta, S.A.	5/15/2013	7.5	15
Banco Delta, S.A.	5/15/2012	7.375	15
Banco Delta, S.A.	2/15/2013	7.5	15
Banco Delta, S.A.	8/15/2013	7.5	15
Banco Delta, S.A.	11/15/2013	6.875	15
Banco Delta, S.A.	2/15/2014	7	15
Banco Delta, S.A.	11/15/2014	7.875	15
Hipotecaria Metrocredit, S.A.	9/15/2009	8	15
ENEL FORTUNA, S.A.	12/16/2013	10.125	16
Banco Delta, S.A.	8/15/2010	7.75	16
Sociedad de Alimentos de Primera, S.A.	12/16/2012	Libor 3 + 3.00	16
Sociedad de Alimentos de Primera, S.A.	12/16/2012	Libor 3 + 3.00	16
Cazago, S.A.	10/17/2012	11	17
Inmobiliaria Armonía, S.A.	10/17/2012	11	17
Sociedad Urbanizadora del Caribe, S.A.	12/17/2019	Libor 3 + 2.50	17
Hipotecaria Metrocredit, S.A.	11/19/2011	Libor 3 + 3.00	19
Aliado Factoring, S.A.	12/20/2011	8.5	20
Banco Aliado, S.A.	3/20/2012	Libor 3 + 2.00	20
Banco Aliado, S.A.	3/20/2014	Libor 3 + 2.25	20
AES Panamá, S. A.	12/21/2016	6.35	21
Aliado Leasing, S.A.	12/21/2012	8.5	21
Empresas Melo	12/22/2008	Libor 6 + 2.75	22
Empresas Melo	12/22/2009	Libor 6 + 2.88	22
Empresas Melo	12/22/2010	Libor 6 + 3.00	22
Empresas Melo	12/22/2011	Libor 6 + 3.13	22
Empresas Melo	12/22/2012	Libor 6 + 3.25	22
Primer Banco del Istmo, S.A.	9/22/2011	Libor 3 + 1.00	22
Petróleos Delta, S.A.	6/25/2009	Libor 3 + 2.50	25
Petróleos Delta, S.A.	6/25/2011	Libor 3 + 2.75	25
Petróleos Delta, S.A.	6/25/2014	Libor 3 + 3.00	25
Empresas Melo	9/26/2011	8	26
Global Bank Corporation	12/26/2009	5.75	26
Aliado Leasing, S.A.	6/27/2012	8.5	27
Academia Interamericana (Inmobiliaria AIP, S.A.)	12/28/2009	9.75	28
Fin y Cr del Hogar-Financiera LaGenerosa	12/28/2012	Libor 3 + 3.00	28
Econo Finanzas, S.A.	11/15/2009	7.5	30
Econo Finanzas, S.A.	11/15/2010	7.75	30
Econo Finanzas, S.A.	11/15/2011	8	30
Econo Finanzas, S.A.	9/30/2008	7.375	30
Econo Finanzas, S.A.	9/30/2009	7.75	30
Econo Finanzas, S.A.	12/23/2010	8	30
Banco Cuscatlán - Panabank	6/5/2011	Libor 3 + 1.50	30
Almacenes, S.A.	12/30/2011	Libor 3 + 2.25	30
Almacenes, S.A.	12/30/2018	Prime 3 + 3.50	30
Sociedad Urbanizadora del Caribe, S.A.	5/7/2017	7.5	30
Sociedad Urbanizadora del Caribe, S.A.	11/23/2017	7	30

Indicadores del Mercado Accionario y Fondos de Inversión con datos hasta el 31 de mayo de 2008

EMPRESAS	Precios al 31 de mayo		Acciones negociadas	Volumen negociado (en US\$)	Proporciones ^{2/}		Rendimiento ^{3/}		Capitalización de mercado
	2007	2008			P/Utilidad	PVlibro	Corriente		
		fecha de último precio ^{1/}							
Primer Banco del Istmo, S.A.	27.20	27.20	0	0	10.3	1.7	0.00%	995,861,170	
Banagricola, S.A.	Nd.	48.45	0	0	9.9	1.6	0.00%	814,814,319	
Banco Universal, S.A.	4.00	4.20	0	0	16.8	2.6	1.25%	42,000,000	
BG Financial Group	Nd.	32.50	82,149	2,601,921	nd	nd	nd	2,784,167,003	
Bolsa de Valores de Panamá, S.A.	27.00	8.50	0	0	12.8	2.6	2.16%	9,465,600	
Central Latinoamericana de Valores, S.A.	165.00	175.00	0	0	5.5	0.8	3.29%	1,761,900	
Corp. Micro-Financiera Nacional, S.A.	1.00	1.00	0	0		1.8	0.00%	6,273,647	
Econo-Grupo, S.A.	4.00	4.00	0	0	142.1	5.6	0.00%	55,015,656	
Empresa General de Inversiones, S.A.	40.00	45.80	111,581	4,993,693	11.8	1.6	2.77%	1,922,657,665	
Empresa Tagaropulos	1.00	1.00	0	0	0.9	0.9	0.00%	3,715,643	
Financiera Automotriz, S.A.	20.50	23.00	16,614	382,122	9.2	1.9	3.00%	84,040,068	
GB Group Corp.	22.50	27.00	75,651	2,042,577	18.6	3.8	1.63%	374,303,700	
Golden Forest, S.A.	1,150.00	1,150.00	0	0	0.0	0.8	0.00%	5,342,900	
Grupo Assa, S.A.	48.10	46.00	42,086	1,955,655	16.7	1.4	3.04%	446,536,168	
Grupo Financiero Continental, S.A.	30.50	32.00	101,619	3,030,742	8.3	2.1	4.84%	1,053,760,576	
Grupo Melo, S.A.	25.50	30.50	0	0	7.3	1.2	2.08%	68,400,581	
Grupo Mundial Tenedora, S.A.	25.00	28.00	1,695,795	47,462,260	17.6	5.3	2.18%	454,617,884	
Geoinfo Internacional, S.A.	1.50	1.50	0	0		2.2	0.00%	3,611,333	
MHC Holding Ltd.	17.50	15.00	10,853	173,537	7.9	1.6	3.87%	233,402,265	
Panaholding Group	4.50	0.90	0	0	0.0	0.3	0.00%	0	
QBE del Istmo, Cia Reaseguradora Inc.	6.30	6.30	0	0	1.0	0.4	0.00%	0	
Rey Holding Corp.	26.50	14.00	4,739	62,346	18.0	4.0	2.18%	210,821,072	
Tropical Resorts Internacional, Inc.	12.20	12.00	600	7,220	9.2		0.00%	12,600,000	
Unión Nacional de Empresas, S.A.	21.60	26.30	11,593	299,613	12.9	1.4	2.43%	134,652,213	
Promedios y Total			2,153,280	63,011,686	11.2	2.1	1.51%	9,717,821,361	

FONDOS	Precios al 31 de mayo		Rendimiento ^{4/}	VNA ^{5/}
	2007	2008		
Panama Fixed-Income Fund **	10.16	10.19	6.3%	73,859,117
Fondo General de Inversiones	1.02	1.02	6.2%	100,000,000
Mundial Global Diversified Fund **	1.00	1.00	6.0%	32,339,385
Promedio y Total				206,198,502

1/ Se refiere a la fecha en que fue fijado el último precio de la acción

2/ Las razones de las empresas han sido calculadas utilizando cifras de los últimos 12 meses. Cuando la relación aparece en blanco, significa que la razón es negativa o los valores muy elevados

3/ El cálculo del rendimiento se refiere a los dividendos pagados en efectivo en los últimos 12 meses.

4/ Rendimiento de los últimos 12 meses

5/ Valor Neto de Activos.

** Datos al 30 de abril de 2008

Favor reportar cualquier error u omisión en esta página al Departamento de Desarrollo de la BVP. Gracias.

Valores de Renta Fija Actividad del 16 al 31 de mayo de 2008

Emisión	Tasa	Vencimiento	Monto	Precio	Fecha
VALORES COMERCIALES NEGOCIABLES					
Econo-Finanzas, S.A.	5.75%	19/05/09	\$450,000.00	100%	21/05/08
Banco Delta, S.A. (BMF)	5.625%	03/05/09	\$190,000.00	100%	21/05/08
Global Bank Corporation	6.00%	14/09/08	\$150,000.00	100.25%	20/05/08
Global Bank Corporation	6.00%	14/09/08	\$250,000.00	100.125%	26/05/08
Global Bank Corporation	4.50%	14/05/09	\$1,188,000.00	100%	30/05/08
La Hipotecaria, S.A.	6.00%	23/11/08	\$1,250,000.00	100%	26/05/08
La Hipotecaria, S.A.	4.75%	12/03/09	\$200,000.00	100%	21/05/08
La Hipotecaria, S.A.	4.75%	14/05/09	\$300,000.00	100%	29/05/08
La Hipotecaria, S.A.	4.75%	21/05/09	\$356,000.00	100%	22/05/08
Petróleos Delta, S.A.	4.3825%	28/05/09	\$2,500,000.00	100%	28/05/08
Sociedad Urbanizadora del Caribe, S.A.	4.50%	20/04/09	\$60,000.00	100%	29/05/08
Sociedad Urbanizadora del Caribe, S.A.	4.50%	23/04/09	\$270,000.00	100%	30/05/08
BONOS					
Banco Aliado, S.A.	5.75%	14/03/13	\$500,000.00	100%	23/05/08
Banco Improsa, S.A.	5.53%	28/10/09	\$100,000.00	100%	27/05/08
Primer Banco del Istmo, S.A.	4.09%	31/05/11	\$1,109,000.00	100%	22/05/08
Derford View Fideicomiso	5.32%	16/02/10	\$1,000,000.00	99%	16/05/08
Derford View Fideicomiso	5.32%	16/02/10	\$1,000,000.00	100%	20/05/08
Econo-Finanzas, S.A.	7.75%	15/11/10	\$150,000.00	100%	21/05/08
Econo-Finanzas, S.A.	7.75%	15/11/10	\$60,000.00	101.47%	28/05/08
Econo-Finanzas, S.A.	7.75%	15/11/10	\$60,000.00	101.5%	29/05/08
Banco Delta, S.A. (BMF)	7.00%	15/02/14	\$49,000.00	100%	26/05/08
Global Bank Corporation	4.50%	04/12/09	\$3,500,000.00	100%	30/05/08
Global Bank Corporation	5.75%	08/01/10	\$1,005,000.00	100.0625%	22/05/08
Global Bank Corporation	5.25%	17/07/10	\$10,000.00	100%	22/05/08
Panameña de Motores, S.A.	7.00%	28/03/12	\$120,000.00	100%	27/05/08
Panameña de Motores, S.A.	7.125%	28/03/15	\$220,000.00	100.125%	28/05/08
IX Fideicomiso de Préstamos Hipotecarios	6.1875%	31/12/22	\$734,193.65	100%	21/05/08
VALORES DEL ESTADO					
Notas del Tesoro de la Rep., de Pmá	5.75%	14/06/10	\$2,000,000.00	100%	27/05/08
RECOMPRAS					
	7.00%	30 días	\$500,000.00		25/05/08
	6.50%	31 días	\$555,684.08		22/05/08
	7.50%	360 días	\$83,045.00		29/05/08
	6.50%	364 días	\$30,000.00		20/05/08
	7.00%	364 días	\$474,000.01		23/05/08

Mercado Accionario del 16 al 31 de mayo de 2008

Nombre de Emisor	Símbolo	Alto	Bajo	Ultimo	Vol. Ult.	Vol. Tot.	Monto	Fecha
ACCIONES COMUNES								
Grupo ASSA, S.A.	ASSA	46.00	45.70	46.00	40	13,914	\$636,269.20	23/05/08
BG Financal Group	BGFG	32.50	32.50	32.50	3,400	28,954	\$941,005.00	29/05/08
Empresa General de Inv., S.A.	EGIN	46.00	45.50	45.80	77	19,987	\$918,311.60	28/05/08
Grupo Mundial Tenedora, S.A.	GMUN	28.00	28.00	28.00	10,697	262,080	\$7,338,240.00	30/05/08
Grupo Financiero Continental S.A.	GFCO	32.00	31.70	32.00	129	941	\$30,073.00	28/05/08
MHC Holdings, Ltd.	MHCH	16.00	15.00	15.00	524	933	\$14,404.00	28/05/08
Unión Nacional de Empresas, S.A.	UNEM	26.30	26.10	26.30	10	573	\$14,957.30	29/05/08
SUB-TOTAL						327,382	\$9,893,260.40	
ACCIONES PREFERIDAS								
Banco Continental de Panamá, S.A.		7.5%	103.00	103.00	10,200	58,210	\$5,995,630.00	28/05/08
Credicorp Bank		7.0%	100.90	100.90	100	1,600	\$161,350.00	30/05/08
Global Bank Corporation		6.5%	100.00	100.00	550	1,000	\$100,000.00	30/05/08
Grupo Mundial Tenedora, S.A.		7.25%	1.00	1.00	125,000	223,900	\$223,900.00	27/05/08
SUB-TOTAL						376,370	\$6,480,070.00	
ACCIONES DE FONDO								
Fondo General de Inversiones	FGIN		1.02	1.02	197,044	213,743	\$217,795.70	28/05/08
Panama Fixed Income Fund 2	INFPFIF 2		10.18	10.16	4,311	17,025	\$173,170.02	15/05/08
Panama Fixed Income Fund	INFPFIF		10.19	10.18	8,714	11,664	\$118,800.64	15/05/08
Mundial Global Diversified Fund 2	MGDF2		1.00	1.00	13,279	13,279	\$13,333.44	28/08/08
Premier Index Fund, S.A.	PREMIERINDF		0.71	0.69	2,896	9,574	\$6,594.57	29/05/08
Premier Latin American Bond Fund	PREMIERLABF		0.78	0.77	457,859	1,293,175	\$1,002,202.71	29/05/08
Premier Short Term Bond Fund, S.A.	PREMIERSTBF		0.92	0.92	5,259	5,259	\$4,813.80	19/05/08
SUB-TOTAL						1,580,187	\$1,536,710.87	
TOTAL						2,191,379	\$17,910,041.27	

BOLSA DE VALORES DE PANAMA, S.A.

Estadísticas del 16 al 31 de mayo de 2008

Volumen Negociado por Mercado		
Mercado	Monto (en US\$)	Porcentaje
Mercado Primario	9,012,408	23
Mercado Secundario	27,671,890	69
Recompras	3,332,773	8
Total	40,017,071	100

Volumen Negociado por Sector		
Sector	Monto (en US\$)	Porcentaje
Público	2,000,000	5
Privado	38,017,071	95
Total	40,017,071	100

Volumen Negociado por Instrumento		
Instrumento	Monto (en US\$)	Porcentaje
Valores Comerciales Negociables	7,165,000	18
Bonos	9,609,256	24
Notas Corporativas	-	-
Valores del Estado	2,000,000	5
Acciones	9,893,260	25
Acciones de Fondos	1,536,711	4
Acciones Preferidas	6,480,070	16
Recompras	3,332,773	8
Total	40,017,071	100

Vencimiento de Valores Corporativos		
Por vencimiento	Monto (en US\$)	Porcentaje
0 a 60 días	-	-
61 a 180 días	1,651,000	10
181 a 360 días	5,514,000	33
de 1 a 3 años	7,985,788	48
de 3 a 5 años	620,000	4
más de 5 años	1,003,469	6
Total	16,774,257	100

Rendimiento de las Recomendaciones, según vencimiento	
Vencimiento	Rendimiento
30 días	7.0000%
31 días	6.5000%
360 días	7.5000%
364 días	6.5000%
364 días	7.0000%

Subasta de Letras del Tesoro del 15 de abril de 2008*				
Monto subastado: US\$30,000,000.00				
	Monto adjudicado (en US\$)	Precio promedio (%)	Tasa de rendimiento (%)	Diferencia Libor 8 meses (BP'S)
Competitiva	22,000,000.00			
No Competitiva privada	500,000.00			
No Competitiva gobierno	7,500,000.00			
Promedio	30,000,000.00	97.96%	3.060	38

*Última subasta realizada

INDICADORES ECONOMICOS					
Sectores/Indicador	Unidad	Periodo	2007	2008	% de variación
Agropecuario					
Exportación de Bananos	millones de kilos netos	Enero - febrero	69.8	59.0	-15.6
Exportación de Camarones	millones de kilos netos	Enero - febrero	1.0	0.8	-13.2
Sacrificio de ganado vacuno	cabezas	Enero - febrero	50,817	50,165	-1.3
Industria Manufacturera					
Producción de bebidas alcohólicas	miles de litros	Enero - febrero	34,763	39,538	13.7
Producción de cervezas	miles de litros	Enero - febrero	32,746	37,306	13.9
Construcción					
Valor de los permisos	millones de B/.	Enero - febrero	111.5	211.1	89.3
Producción de concreto premezclado	metros cúbicos	Enero - febrero	204,040	270,012	32.3
Hoteles y Restaurantes					
Entrada de turista al país	miles de personas	Enero - febrero	259	292	12.7
Gastos efectuados, total	millones de B/.	Enero - febrero	197.4	236.9	20.0
Ocupación hotelera	en porcentaje	Enero	61.1	65.0	6.4
Comercio Exterior					
Importaciones	millones de B/.	Enero - febrero	894.7	1,318.2	47.3
Exportación	millones de B/.	Enero - febrero	255.3	232.5	-8.9
Importaciones Zona Libre de Colón	millones de B/.	Enero	607.6	695.4	14.5
Reexportaciones Zona Libre de Colón	millones de B/.	Enero	534.7	639.3	19.6
Canal de Panamá					
Tránsito de naves	número de barcos de alto calado	Enero - febrero	2,271	2,211	-2.6
Ingreso por peaje	millones de B/.	Enero - febrero	189.6	207.4	9.4
Sistema Bancario					
<i>Cartera crediticia</i>					
Créditos Internos	millones de B/.	Febrero	23,164	27,292	17.8
Créditos Externos	millones de B/.	Febrero	16,693	19,198	15.0
Depósitos	millones de B/.	Febrero	6,471	8,094	25.1
Depósitos internos	millones de B/.	Febrero	27,254	33,944	24.5
Depósitos externos	millones de B/.	Febrero	19,446	23,517	20.9
		Febrero	7,808	10,427	33.5
Sector Público					
Ingresos Totales	millones de B/.	Enero - febrero	573.7	571.3	-0.4
Ingresos Corrientes	millones de B/.	Enero - febrero	412.4	546.1	32.4
Ingresos Tributario	millones de B/.	Enero - febrero	239.5	306.6	28.0
Ingresos No tributarios	millones de B/.	Enero - febrero	170.4	237.4	39.3
Impuesto ITBMS	millones de B/.	Enero - febrero	36.7	44.9	22.3
Ingresos de Capital	millones de B/.	Enero - febrero	161.0	25.2	-84.4
Precios					
Índice de Precio al Consumidor	Oct 2002 = 100	Marzo	108.4	117.9	8.8

Fuente: Elaborado por la BVP con base en datos de la Contraloría General de la República (mayo de 2008)

DERECHOS POLITICOS Y ECONOMICOS

PAGO DE DIVIDENDOS 2008

EMPRESA	FECHA DE PAGO	PAGO POR ACCION	FECHA DE REGISTRO
Unión Nacional de Empresas, S.A.	1 de junio	US\$0.16	15 de mayo, 2008
Grupo Melo, S.A.	Primeros cinco días de junio	US\$0.0753	31 de mayo, 2008
BG Financial Group, Inc	11 de junio	US\$0.20	31 de mayo, 2008
Empresa General de Inversiones, S.A.	13 de junio	US\$0.22	31 de mayo, 2008
Grupo Financiero Continental, S.A.	13 de junio	US\$0.20	30 de mayo, 2008
Bolsa de Valores de Panamá, S.A.	30 de junio	US\$0.07	16 de junio, 2008
Grupo Melo, S.A.	Primeros cinco días de julio	US\$0.0753	30 de junio, 2008
Grupo Mundial Tenedora, S.A.	20 de julio	US\$0.19	5 de julio, 2008
Grupo Melo, S.A.	Primeros cinco días de agosto	US\$0.0753	31 de julio, 2008
Central Latinoamericana de Valores, S.A.	14 de agosto	US\$5.75	31 de julio, 2008
Grupo Melo, S.A.	Primeros cinco días de septiembre	US\$0.0753	31 de agosto, 2008
BG Financial Group, Inc	12 de septiembre	US\$0.20	31 de agosto, 2008
Empresa General de Inversiones, S.A.	15 de septiembre	US\$0.22	31 de agosto, 2008
Bolsa de Valores de Panamá, S.A.	30 de septiembre	US\$0.07	15 de septiembre, 2008
Grupo Melo, S.A.	Primeros cinco días de octubre	US\$0.0753	30 de septiembre, 2008
Grupo Mundial Tenedora, S.A.	20 de octubre	US\$0.19	5 de octubre, 2008
Grupo Melo, S.A.	Primeros cinco días de noviembre	US\$0.0753	31 de octubre, 2008
Grupo Melo, S.A.	Primeros cinco días de diciembre	US\$0.0753	30 de noviembre, 2008
BG Financial Group, Inc	12 de diciembre	US\$0.20	30 de noviembre, 2008
Empresa General de Inversiones, S.A.	15 de diciembre	US\$0.22	30 de noviembre, 2008
Grupo Mundial Tenedora, S.A.	20 diciembre	US\$0.19	5 de diciembre, 2008
Bolsa de Valores de Panamá, S.A.	30 de diciembre	US\$0.07	15 de diciembre, 2008

EMISIONES EN TRÁMITE DE INSCRIPCIÓN AL 31 DE MAYO DE 2008

Emisor	Título	Plazo	Tasa	Monto (US\$ MM)	Puesto
Grupo Mundial Tenedora, S.A	Acciones preferidas	Na	Nd.	20.00	Mundial Asset Management
Sociedad de Inversión Inmobiliaria Balboa	Acciones de sociedad de inversión	Na	Na	50.00	BG Investment. Corp
SUCASA	Valores Comerciales Negociables	Hasta 360 días	Nd.	25.00	HSBC Securities (Panamá), S.A.
Grupo Inmobiliario de Capital Privadoll (GICAP II) LTD	Acciones de sociedad de inversión	Na	Na	20.00	MMG Asset Management Corp.
Multistrategy Fixed Income Fund, S.A.	Acciones de sociedad de inversión	Na	Na	50.00	MMG Asset Management Corp.
Hipotecaria Metrocredit, S.A.	Bonos Hipotecarios	5 años	Libor 3M + 3.0%	7.50	Lafise Valores de Panamá, S.A.
Total				172.50	



La Gaceta Bursátil

Publicación Quincenal de la Bolsa de Valores de Panamá, S.A.
Para comentarios y sugerencias escriba al Fax (507)269-2457, al Apdo. 87-0878.
Panamá, Rep. de Panamá o e-mail: bvp@panabolsa.com
Web Page: www.panabolsa.com

Editado por la Bolsa de Valores de Panamá, S.A.
Datos recopilados por el Depto de Desarrollo de la BVP.

La Gaceta Bursátil, (c) 2008,
Bolsa de Valores de Panamá, S.A.
Prohibida su reproducción total o parcial sin
el consentimiento de la BVP.

