



LA GACETA BURSATIL

PUBLICACION QUINCENAL DE LA BOLSA DE VALORES DE PANAMA, S.A.

15 de diciembre de 2008

EDICION No. 418

INDICE BVP: 218.44

Valor al	Cambio	Cambio
31/12/2007	15/12/08	%
248.37	-29.4	- 12.0

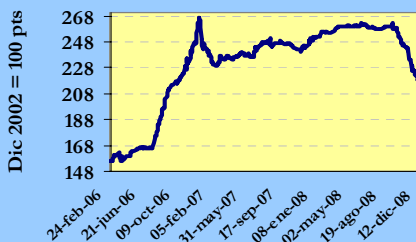

Volumen Quincenal
US\$62,034,560

Cambio vs quincena anterior	% de Cambio	Acumulado 2008	% de Cambio al Fecha'08 vs '07
-19,013,040	-23.4	US\$1,888,100,807	-0.29%

Volumen Diario de la Quincena
1/12/08 al 15/12/08

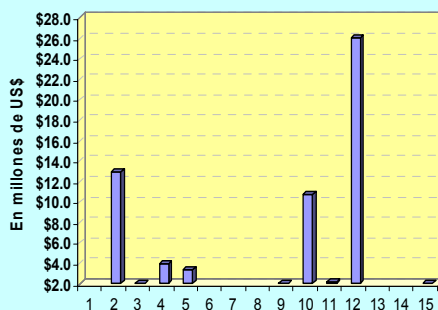

Volumen Mensual
Últimos 12 meses

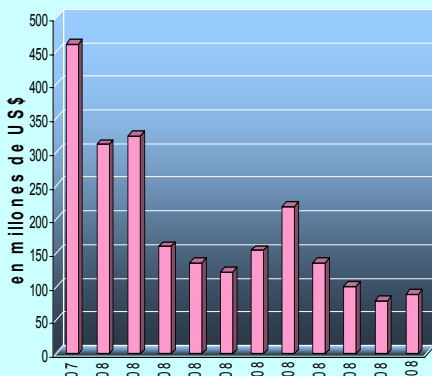

GLOSAS DEL MERCADO

INICIÓ COLOCACIÓN DE BONOS PERPETUOS DE BANCO GENERAL

Banco General, S.A. inició el pasado 10 de diciembre la colocación de bonos perpetuos los cuales devengan una tasa de interés de 6.5%. Esta emisión, por un monto nominal de hasta US\$250 millones, fue emitido en una sola serie y los intereses serán pagados trimestralmente, los días 15 de marzo, junio, septiembre y diciembre de cada año.

[Presione aquí para ver prospecto](#)

GICAP II PODRÍA MODIFICAR ESTRATEGIA DE INVERSIÓN

La Junta Directiva del Grupo Inmobiliario de Capital Privado II – GICAPII estará convocando a una Asamblea Extraordinaria de Accionistas Clase A y Clase B el día 7 de enero de 2009 a las 5:00 p.m., en el Hotel Bristol de la ciudad de Panamá, con el fin de presentarles una propuesta de modificación de la estrategia de inversión y someterla a votación.

Mariaelena García Maritano, administradora de inversiones de MMG Asset Management, Corp, en comunicación remitida a la Bolsa de Valores de Panamá, explica que MMG Asset Management, Corp., en su rol de administrador de inversiones recomendó a la Junta Directiva que evaluara ampliar la estrategia de inversión, aprovechando la restricción del crédito como consecuencia de la gran volatilidad que han experimentado los mercados financieros e inmobiliarios y de que los activos de GICAP II se encuentran 100% en efectivo.

García Maritano indicó que GICAPII podría ofrecer financiamientos a tasas de doble dígito siempre y cuando

cuente con las garantías de tierra estratégicamente ubicadas a precios ampliamente descontados.

[Presione aquí para ver hecho relevante](#)

MULTIBANK INC., APRUEBA PAGO DE DIVIDENDOS PARA ACCIONES PREFERIDAS

Multibank Inc., pagará el 26 de diciembre dividendos para sus acciones preferidas no acumulativas a los accionistas registrados al 16 de diciembre, correspondiente a la serie A por \$30 millones. A los registrados al 18 de diciembre, de la serie B por \$15 millones, y serie C por \$10 millones, se pagarán dividendos el 5 de enero de 2009. La tasa de dividendo para las series A y C es de 7.5% y de 7% para la serie B.

[Presione aquí para ver hecho relevante](#)

ENEL FORTUNA USARÁ LAS NIIF PARA ESTADOS FINANCIEROS

Enel Fortuna comunicó el uso de las Normas Internacionales de Información Financiera como base contable para la presentación de estados financieros

[Presione aquí para ver hecho relevante](#)

REDENCION PARCIAL ANTICIPADA DE BONOS AGROINDUSTRIALES

Compañía Azucarera La Estrella, S.A., informó que realizó el 13 de diciembre del año en curso una redención parcial anticipada de sus bonos agroindustriales emitidos el 13 de diciembre de 2002 y con fecha de vencimiento en diciembre de 2009. El monto de la redención parcial anticipada de US\$1,750,000.00 se distribuyó a pro rata entre los tenedores registrados de los bonos.

[Presione aquí para ver hecho relevante](#)

INDICE

Gráficas y Glosas
Pago de Cupones diciembre 2008
Indicadores del Mercado Accionario y Fondos de Inversión
Actividad de la Quincena y Mercado Accionario
Estadísticas de la Quincena e Indicadores Económicos
Emisiones en Trámite de Inscripción

1
2
3
4
5
6

**PAGO DE CUPONES
DICIEMBRE 2008**

NOMBRE DE LA EMPRESA O INSTRUMENTO	FECHA	TASA %	FECHA
Fin y Cr del Hogar-Financiera (LaGenerosa)	02/02/2012	Libor 3 + 3.00	02
Banco Internacional de Costa Rica, S.A	02/09/2011	5.625	02
Banco Internacional de Costa Rica, S.A.	02/09/2011	Libor 3 + 3.75	02
Banco Internacional de Costa Rica, S.A	02/09/2013	Libor 3 + 3.25	02
Global Bank Corporation	04/12/2009	4.5	04
Aliado Leasing, S.A.	05/12/2011	8.5	05
Aliado Leasing, S.A.	07/03/2010	8.5	07
Aliado Factoring, S.A.	07/09/2012	8.5	07
Global Bank Corporation	07/03/2010	4.75	07
VIII Fideicomiso de Préstamos Hipotecarios	19/12/2036	5.75	08
VIII Fideicomiso de Préstamos Hipotecarios	19/12/2036	6.0225	08
Hipotecaria Metrocredit, S.A.	08/07/2013	Libor 3 + 3.00	08
Sarasqueta y Cia, S.A. (fusionado con Empresas Melo)	10/12/2008	Prime 3 + 2.75	10
Sarasqueta y Cia, S.A. (fusionado con Empresas Melo)	10/12/2009	Prime 3 + 2.75	10
Global Bank Corporation	10/12/2009	5.625	10
Aliado Factoring, S.A.	14/12/2012	8.5	14
Banco Aliado, S. A.	14/03/2011	5.5	14
Banco Delta, S.A. (BMF)	15/11/2010	7.875	15
Banco Delta, S.A. (BMF)	15/08/2011	8.125	15
Banco Delta, S.A. (BMF)	15/05/2010	7.625	15
Banco Delta, S.A. (BMF)	15/11/2011	8.1875	15
Banco Delta, S.A. (BMF)	15/02/2011	Libor 3 + 2.30	15
Banco Delta, S.A. (BMF)	15/05/2011	8.0625	15
Banco Delta, S.A. (BMF)	15/08/2010	7.75	15
Banco Delta, S.A. (BMF)	15/11/2012	7.5	15
Aliado Factoring, S.A.	15/06/2012	8.5	15
Aliado Leasing, S.A.	15/06/2012	8.5	15
Banco Delta, S.A. (BMF)	15/08/2012	7.5	15
Banco Delta, S.A. (BMF)	15/02/2012	7.375	15
Banco Delta, S.A. (BMF)	15/05/2013	7.5	15
Banco Delta, S.A. (BMF)	15/05/2012	7.375	15
Banco Delta, S.A. (BMF)	15/02/2013	7.5	15
Banco Delta, S.A. (BMF)	15/08/2013	7.5	15
Banco Delta, S.A. (BMF)	15/11/2013	6.875	15
Banco Delta, S.A. (BMF)	15/11/2014	7.875	15
Banco Delta, S.A. (BMF)	15/02/2014	7	15
Banco Delta, S.A. (BMF)	15/05/2014	7	15
Primer Fideicomiso de Bonos de Prestamos Personales	15/07/2012	7	15
Primer Fideicomiso de Bonos de Prestamos Personales	15/07/2012	10	15
Empresa de Generación Eléctrica Fortuna	16/12/2013	10.125	16
Sociedad Urbanizadora Del Caribe, S.A.	17/12/2019	Libor 3 + 2.50	17
Hipotecaria Metrocredit, S.A.	19/11/2011	Libor 3 + 3.00	19
Aliado Factoring, S.A.	20/12/2011	8.5	20
Banco Aliado, S.A.	20/03/2012	Libor 3 + 2.00	20
Banco Aliado, S.A.	20/03/2014	Libor 3 + 2.25	20
Global Bank Corporation	20/10/2011	5.5	20
AES Panamá, S. A.	21/12/2016	6.35	21
Aliado Leasing, S.A.	21/12/2012	8.5	21
Empresas Melo, S.A.	22/12/2008	Libor 6 + 2.75	22
Empresas Melo, S.A.	22/12/2009	Libor 6 + 2.88	22
Empresas Melo, S.A.	22/12/2010	Libor 6 + 3.00	22
Empresas Melo, S.A.	22/12/2011	Libor 6 + 3.13	22
Empresas Melo, S.A.	22/12/2012	Libor 6 + 3.25	22
Primer Banco del Istmo, S.A.	22/09/2011	Libor 3 + 1.00	22
Petróleos Delta, S.A.	25/06/2009	Libor 3 + 2.50	25
Petróleos Delta, S.A.	25/06/2011	Libor 3 + 2.75	25
Petróleos Delta, S.A.	25/06/2014	Libor 3 + 3.00	25
Empresas Melo, S.A.	26/09/2011	8	26
Global Bank Corporation	26/12/2009	5.75	26
Aliado Leasing, S.A.	26/06/2013	8.5	26
Aliado Factoring, S.A.	26/06/2013	8.5	26
Aliado Leasing, S.A.	27/06/2012	8.5	27
Academia Interamericana (Inmobiliaria AIP, S.A.)	28/12/2009	9.75	28
Fin y Cr del Hogar-Financiera (LaGenerosa)	28/12/2012	Libor 3 + 3.00	28
Banco Cuscatlán - Panabank	05/06/2011	Libor 3 + 1.50	30
Almacenes, S.A.	30/12/2011	Libor 3 + 2.25	30
Almacenes, S.A.	30/12/2018	Prime 3 + 3.50	30
Global Bank Corporation	30/06/2010	4.75	30
Econo Finanzas, S.A.	15/11/2009	7.5	31
Econo Finanzas, S.A.	15/11/2010	7.75	31
Econo Finanzas, S.A.	15/11/2011	8	31
Econo Finanzas, S.A.	30/09/2009	7.75	31
Econo Finanzas, S.A.	23/12/2010	8	31
Sociedad Urbanizadora Del Caribe, S.A.	07/05/2017	7.5	31
Sociedad Urbanizadora Del Caribe, S.A.	07/08/2017	7.36	31
Sociedad Urbanizadora Del Caribe, S.A.	23/11/2017	7	31
Sociedad Urbanizadora Del Caribe, S.A.	19/06/2018	Libor 3 + 2.50	31
Sociedad Urbanizadora Del Caribe, S.A.	14/07/2018	Libor 3 + 2.50	31
Sociedad Urbanizadora Del Caribe, S.A.	04/08/2018	Libor 3 + 2.50	31

Indicadores del Mercado Accionario y Fondos de Inversión con datos hasta el 15 de diciembre

EMPRESAS	Precios al 15 de diciembre		Acciones negociadas	Volumen negociado (en US\$)	P/Utilidad	Proporciones ^{2/}		Rendimiento ^{3/}	Capitalización de mercado
	2007	2008				PVlibro	Corriente		
	fecha de último precio ^{1/}	2008				P/Utilidad	Corriente		
Primer Banco del Istmo, S.A.	27.20	27.20	0	0	8.6	1.6	0.0%	995,862,856	
Banagricola, S.A.	Nd	48.45	0	0	10.4	1.5	0.0%	814,814,319	
Banco Universal, S.A.	4.20	4.10	3,231	13,247	20.3	2.4	1.3%	41,000,000	
BG Financial Group	Nd	29.00	285,808	9,425,950	3.0	2.2	nd	2,484,333,633	
Bolsa de Valores de Panamá, S.A.	7.50	8.50	5,994	50,350	11.0	2.4	2.9%	9,465,600	
Central Latinoamericana de Valores, S.A.	165.00	193.00	864	159,840	11.0	0.9	6.0%	1,943,124	
Corp. Micro-Financiera Nacional, S.A.	1.00	1.00	0	0	0.0	1.7	0.0%	6,273,647	
Econo-Grupo, S.A.	4.00	3.80	0	0	0.0	5.3	0.0%	52,264,098	
Empresa General de Inversiones, S.A.	42.10	37.00	270,424	11,993,070	12.9	1.9	3.7%	1,553,238,725	
Empresa Tagaropulos	1.00	1.00	0	0	4.8	1.0	0.0%	3,715,643	
Financiera Automotriz, S.A.	22.50	20.00	108,264	2,320,904	6.5	1.5	3.8%	73,078,320	
GB Group Corp.	28.00	20.00	264,926	7,132,536	16.2	2.7	2.2%	277,262,000	
Golden Forest, S.A.	1,150.00	1,150.00	0	0	0.0	0.7	0.0%	5,342,900	
Grupo Assa, S.A.	45.0	42.5	139,483	6,405,173	32.4	1.2	2.8%	412,560,590	
Grupo Bandelta Holding	Nd	10.00	97,838	978,380	31.7	1.8	0.0%	13,180,520	
Grupo Melo, S.A.	30.00	29.00	1,011	32,202	5.6	1.1	2.8%	65,036,618	
Grupo Mundial Tenedora, S.A.	28.00	26.00	3,599,715	100,856,151	21.9	2.9	2.9%	422,145,178	
Geointo Internacional, S.A.	1.50	1.50	0	0	0.0	2.0	0.0%	3,611,333	
MHC Holding Ltd.	16.10	15.00	46,672	798,776	7.3	1.5	4.0%	233,402,265	
QBE del Istmo, Cia de Reaseguros Inc.	6.30	6.30	0	0	0.8	0.3	0.0%	13,387,500	
Rey Holding Corp.	11.50	15.00	329,771	2,537,020	32.9	3.9	2.5%	225,879,720	
Tropical Resorts International, Inc.	12.20	12.00	615	7,403	8.9	0.0	0.0%	12,600,000	
Unión Nacional de Empresas, S.A.	25.00	21.50	31,453	779,217	12.3	1.0	3.0%	110,076,904	
Promedios y Total			5,186,069	143,490,218	14.2	1.9	1.8%	7,830,475,492	

FONDOS	Precios al 30 de noviembre		Rendimiento ^{4/}	VNA ^{5/}
	2007	2008		
Panamá Fixed-Income Fund	10.16	10.19	6.0%	77,950,066
Fondo General de Inversiones	1.01	0.98	3.0%	121,737,348
Mundial Global Diversified Fund	1.00	0.94	-1.2%	35,421,565
Promedio y Total				235,108,979

1/ Se refiere a la fecha en que fue fijado el último precio de la acción

2/ Las razones de las empresas han sido calculadas utilizando cifras de los últimos 12 meses. Cuando la relación aparece en blanco, significa que la razón es negativa o los valores muy elevados

3/ El cálculo del rendimiento se refiere a los dividendos pagados en efectivo en los últimos 12 meses.

4/ Rendimiento de los últimos 12 meses

5/ Valor Neto de Activos.

Favor reportar cualquier error u omisión en esta página al Departamento de Desarrollo de la BVP. Gracias.

Valores de Renta Fija Actividad del 1 al 15 de diciembre de 2008

Emisión	Tasa	Vencimiento	Monto	Precio	Fecha
VALORES COMERCIALES NEGOCIABLES					
Econo-Finanzas, S.A.	5.75%	12/12/09	\$40,000.00	100%	15/12/08
Empresas Melo, S.A.	6.00%	05/12/09	\$1,963,000.00	100%	11/12/08
Global Bank Corporation	4.00%	26/02/09	\$150,000.00	99.94%	02/12/08
Global Bank Corporation	4.00%	26/02/09	\$230,000.00	99.95%	10/12/08
Global Bank Corporation	4.50%	09/08/09	\$8,000.00	99.5278%	15/12/08
Global Bank Corporation	4.50%	31/08/09	\$40,000.00	99.45%	04/12/08
Global Bank Corporation	4.50%	31/08/09	\$2,000.00	99.4835%	15/12/08
Global Bank Corporation	4.50%	01/10/09	\$686,000.00	99.40%	09/12/08
Global Bank Corporation	4.50%	01/10/09	\$70,000.00	99.41%	10/12/08
Hipotecaria Metrocredit, S.A.	7.75%	21/11/09	\$1,234,000.00	100%	15/12/08
La Hipotecaria, S.A.	5.50%	04/12/09	\$3,494,000.00	100%	12/12/08
Sociedad Urbanizadora del Caribe, S.A.	4.50%	23/04/09	\$135,000.00	100%	03/12/08
BONOS					
Banco General, S.A.	6.50%		\$10,000,000.00	100%	11/12/08
Bahía Las Minas, S.A.	7.52375%	10/01/20	\$6,600,000.00	100%	02/12/08
Bahía Las Minas, S.A.	7.52375%	10/01/22	\$3,960,000.00	100%	02/12/08
Global Bank Corporation	5.50%	20/10/11	\$462,000.00	100%	10/12/08
I Fideicomiso de Bonos de Prést Personales	7.00%	15/07/12	\$250,000.00	100%	04/12/08
Los Castilleros Real Estate, Inc	4.41375%	17/11/23	\$25,000,000.00	100%	12/11/08
Hipotecaria Metrocredit, S.A	8.00%	19/11/11	\$2,000.00	99%	02/12/08
Hipotecaria Metrocredit, S.A	8.00%	19/11/11	\$18,000.00	100%	02/12/08
VALORES DEL ESTADO					
Notas del Tesoro de la Rep., de Panamá	5.25%	16/01/09	\$2,000,000.00	100%	02/12/08
RECOMPRAS					
	4.33%	311 días	\$43,158.67		09/12/08
	8.00%	182 días	\$61,213.33		11/12/08
	6.5%	91 días	\$1,120,498.37		15/12/08

Mercado Accionario del 1 al 15 de diciembre de 2008

Nombre de Emisor	Símbolo	Alto	Bajo	Ultimo	Vol. Ult.	Vol. Tot.	Monto	Fecha	
ACCIONES COMUNES									
BG Finacial Group	BGFG	29.90	29.00	29.00	34,000	34,500	\$1,000,950.00	11/12/08	
Empresa General de Inv., S.A.	EGIN	37.00	37.00	37.00	3,000	15,500	\$573,500.00	15/12/08	
G.B. Group Corporation	GBGR	20.00	20.00	20.00	6,000	6,000	\$120,000.00	04/12/08	
Grupo Mundial Tenedora, S.A.	GMUN	27.50	25.00	26.00	1,000	18,070	\$471,349.50	12/12/08	
MHC Holding LTD.	MHCH	15.00	15.00	15.00	240	540	\$8,100.00	02/12/08	
SUB-TOTAL						74,610	\$2,173,899.50		
ACCIONES PREFERIDAS									
Banco Pmeño de la Vivienda, S.A.		7.50%	1.00	1.00	1.00	50,000	50,000	\$50,000.00	12/12/08
Global Bank Corporation		6.50%	100.00	100.00	100.00	500	500	\$50,000.00	12/12/08
Global Bank Corporation		6.50%	100.00	100.00	100.00	500	9,650	\$965,000.00	15/12/08
La Hipotecaria Holding, Inc		7.00%	99.00	99.00	99.00	650	650	\$64,350.00	11/12/08
Towerbank International Inc.		7.00%	1,000.00	1,000.00	1,000.00	10	30	\$30,000.00	04/12/08
SUB-TOTAL						60,830	\$1,159,350.00		
ACCIONES DE FONDO									
Fondo General de Inversiones	FGIN		0.99	0.99	0.99	14,190	14,190	\$14,000.28	15/12/08
Mundial Global Diversified Fund1	MGDF1		0.90	0.90	0.90	980	980	\$882.00	09/12/08
Mundial Global Diversified Fund2	MGDF2		0.90	0.90	0.90	65,099	175,694	\$158,124.60	09/12/08
Multistrategy Fixed Income Fund Inc	MSFIF		9.15	9.15	9.15	16,393	16,393	\$149,995.95	02/12/08
Premier Index Fund, S.A.	PREMIERINDF		0.61	0.44	0.46	9,732	106,452	\$49,218.38	12/12/08
Premier Latin American Fund	PREMIERLABF		0.75	0.57	0.64	1,165	1,129,221	\$738,445.14	12/12/08
Premier Short Term Bond Fund	PREMIERSTBF		0.78	0.90	0.80	5,279	30,318	\$25,196.25	12/12/08
Premier US Fixed Income Fund	PREMIERUSFIF		0.69	0.69	0.69	1,139	2,310	\$1,599.54	12/12/08
SUB-TOTAL						1,369,107	\$1,137,462.32		
TOTAL						1,504,547	\$4,470,711.83		

BOLSA DE VALORES DE PANAMA, S.A.

Estadísticas del 1 al 15 de diciembre de 2008

Volumen Negociado por Mercado		
Mercado	Monto (en US\$)	Porcentaje
Mercado Primario	55,218,210	89
Mercado Secundario	5,591,480	9
Recompras	1,224,870	2
Total	62,034,560	100

Volumen Negociado por Sector		
Sector	Monto (en US\$)	Porcentaje
Público	2,000,000	3
Privado	60,034,560	97
Total	62,034,560	100

Volumen Negociado por Instrumento		
Instrumento	Monto (en US\$)	Porcentaje
Valores Comerciales Negociables	8,046,998	13
Bonos	46,291,980	75
Notas Corporativas	-	-
Valores del Estado	2,000,000	3
Acciones	2,173,900	4
Acciones de Fondos	1,137,462	2
Acciones Preferidas	1,159,350	2
Recompras	1,224,870	2
Total	62,034,560	100

Vencimiento de Valores Corporativos		
Por vencimiento	Monto (en US\$)	Porcentaje
0 a 60 días	-	-
61 a 180 días	514,795	1
181 a 360 días	7,532,203	14
de 1 a 3 años	481,980	1
de 3 a 5 años	25,250,000	46
más de 5 años	20,560,000	38
Total	54,338,978	100

Rendimiento de las Recomendaciones, según vencimiento	
Vencimiento	Rendimiento
311 días	4.3300%
182 días	8.0000%
91 días	6.5000%

Subasta de Letras del Tesoro del 27 de agosto de 2008*				
Monto subastado: US\$29,000,000.00				
	Monto adjudicado (en US\$)	Precio promedio (%)	Tasa de rendimiento (%)	Diferencia Libor 7 meses (BP'S)
Competitiva	16,500,000.00			
No Competitiva privada	-			
No Competitiva gobierno	12,500,000.00			
Promedio	29,000,000.00	97.99%	3.516	38

*Última subasta realizada

INDICADORES ECONOMICOS

Sectores/Indicador	Unidad	Periodo	2007	2008	% de variación
Agropecuaria					
Exportación de Bananos	millones de kilos netos	Enero - septiembre	328.7	287.2	-12.6
Exportación de Camarones	millones de kilos netos	Enero - septiembre	6.1	4.1	-32.1
Sacrificio de ganado vacuno	cabezas	Enero - septiembre	226,485	232,183	2.5
Industria Manufacturera					
Producción de bebidas alcohólicas	millones de litros	Enero - septiembre	151.8	165	9.0
Producción de cervezas	millones de litros	Enero - septiembre	81.8	92.0	12.6
Construcción					
Valor de los permisos	millones de B/.	Enero - septiembre	908.7	1,222.7	34.6
Producción de concreto premezclado	metros cúbicos	Enero - septiembre	1,082,072	1,431,228	32.3
Hoteles y Restaurantes					
Entrada de turista al país	miles de personas	Enero - septiembre	2,011	2,243	11.6
Gastos efectuados, total	millones de B/.	Enero - septiembre	858.9	1,022	19.0
Ocupación hotelera	en porcentaje	Enero-julio	64.5	65.7	2.0
Comercio Exterior					
Importaciones	millones de B/.	Enero - septiembre	4,886.6	6,778.6	38.7
Exportación	millones de B/.	Enero - septiembre	873.1	957.4	9.7
Importaciones Zona Libre de Colón	millones de B/.	Enero-agosto	4,903.9	5,468.4	11.5
Reexportaciones Zona Libre de Colón	millones de B/.	Enero-agosto	5,281.2	5,953.4	12.7
Canal de Panamá					
Tránsito de naves	número de barcos de alto calado	Enero - septiembre	9,945	9,918	-0.3
Ingreso por peaje	millones de B/.	Enero - septiembre	888.8	998.1	12.3
Sistema Bancario					
Carta crediticia	millones de B/.	Septiembre	25,761.0	31,122.0	20.8
Créditos Internos	millones de B/.	Septiembre	18,287.0	21,781.0	19.1
Créditos Externos	millones de B/.	Septiembre	7,474.0	9,341.0	25.0
Depósitos	millones de B/.	Septiembre	30,295.0	37,587	24.1
Depósitos internos	millones de B/.	Septiembre	21,263.0	24,979	17.5
Depósitos externos	millones de B/.	Septiembre	9,032.0	12,608	39.6
Consumo					
Venta de automóviles nuevos	en unidades	Enero - septiembre	28,752	32,733	13.8
Venta de combustible para el consumo interno	En millones de galones	Enero - septiembre	559.9	560.9	0.2
Inversión bruta publicitaria	En millones de B/.	Enero - septiembre	200.2	239.2	19.5
Sector Público					
Ingresos Totales	millones de B/.	Enero-agosto	2,494.9	3,253.8	30.4
Ingresos Corrientes	millones de B/.	Enero-agosto	1,987.9	2,549.0	28.2
Ingresos Tributario	millones de B/.	Enero-agosto	1,312.4	1,537.6	17.2
Ingresos No tributarios	millones de B/.	Enero-agosto	610.8	968.7	58.6
Impuesto ITBMS	millones de B/.	Enero-agosto	135.1	164.8	22.0
Ingresos de Capital	millones de B/.	Enero-agosto	506.7	704.2	39.0
Precios					
Índice de Precio al Consumidor	Oct 2002 = 100	Noviembre	113.3	122.0	7.7

Fuente: Elaborado por la BVP con base en datos de la Contraloría General de la República (diciembre de 2008)

DERECHOS POLITICOS Y ECONOMICOS

PAGO DE DIVIDENDOS 2008

EMPRESA	FECHA DE PAGO	PAGO POR ACCION	FECHA DE REGISTRO
Grupo Mundial Tenedora, S.A.	20 diciembre	US\$0.19	5 de diciembre, 2008
Rey Holdings Corp.	23 de diciembre	US\$0.10	16 de diciembre, 2008
MHC Holdings, Ltd.	23 de diciembre	US\$0.14	17 de diciembre, 2008
MHC Holdings, Ltd.	23 de diciembre	US\$0.09*	17 de diciembre, 2008
Bolsa de Valores de Panamá, S.A.	30 de diciembre	US\$0.07	15 de diciembre, 2008
Grupo Melo, S.A.	2 de enero, 2009	US\$0.0753	31 de diciembre, 2008
G.B. Group Corporation	7 de enero, 2009	US\$0.11	31 de diciembre, 2008

* Dividendo extraordinario

EMISIONES EN TRÁMITE DE INSCRIPCIÓN AL 15 DE DICIEMBRE DE 2008

Emisor	Título	Plazo	Tasa	Monto (US\$ MM)	Puesto
Sociedad de Inversión Inmobiliaria Balboa *	Acciones de sociedad de inversión	Na	Na	50.0	BG Investment. Corp
Corporación de Finanzas del País, S.A.	Bonos Corporativos	3,4,5,6 y 7 años	Pd	10.0	MMG Asset Management Corp.
Corporación de Finanzas del País, S.A.	Valores Comerciales Negociables	Hasta 360 días	Nd.	5.0	MMG Asset Management Corp.
Compañía Inmobiliaria San Felipe*	Acciones Comunes	Na	Na	0.4	MMG Asset Management Corp.
Multifinancial Group, Inc.	Acciones Comunes	Na	na	19.2	Multisecurities, Inc.
Empresas Melo, S.A.	Bonos Corporativos	PD	PD	30.0	MMG Asset Management Corp.
Finanzas y Crédito del Hogar, S.A.	Valores Comerciales Negociables	Hasta 360 días	7.50%	4.0	LAFISE Valores de Panamá, S.A

Total **118.6**

* Completó los tramites de inscripción.



La Gaceta Bursátil

Publicación Quincenal de la Bolsa de Valores de Panamá, S.A.
Para comentarios y sugerencias escriba al Fax (507)269-2457, al Apdo. 87-0878.
Panamá, Rep. de Panamá o e-mail: bvp@panabolsa.com
Web Page: www.panabolsa.com
Editado por la Bolsa de Valores de Panamá, S.A.
Datos recopilados por el Depto de Desarrollo de la BVP.

La Gaceta Bursátil, (c) 2008,

Bolsa de Valores de Panamá, S.A.

Prohibida su reproducción total o parcial sin el consentimiento de la BVP.

