



LA GACETA BURSÁTIL

PUBLICACION QUINCENAL DE LA BOLSA DE VALORES DE PANAMA, S.A.

31 de diciembre de 2008

EDICION No. 418

INDICE BVP: 201.23

Valor al 31/12/2007	Cambio 15/12/08	Cambio %
248.37	-47.1	- 18.9

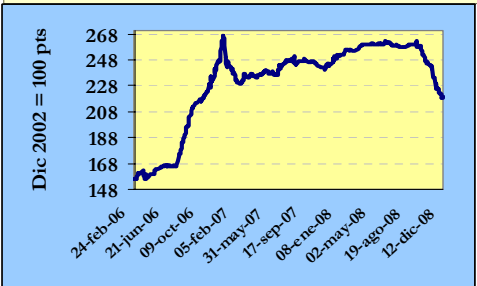

Volumen Quincenal US\$43,914,583

Cambio vs quincena anterior	% de Cambio	Acumulado 2008	% de Cambio al Fecha '08 vs '07
-18,119,977	-29.9	US\$1,932,014,447	-15.4%

Volumen Diario de la Quincena 16/12/08 al 31/12/08

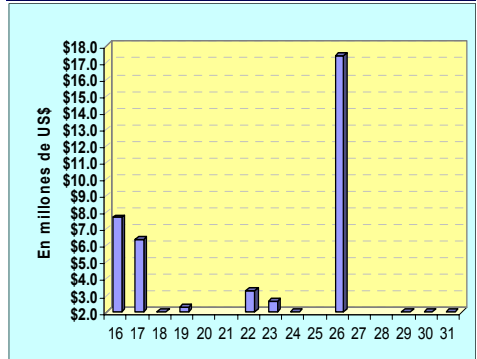

Volumen Mensual Últimos 12 meses

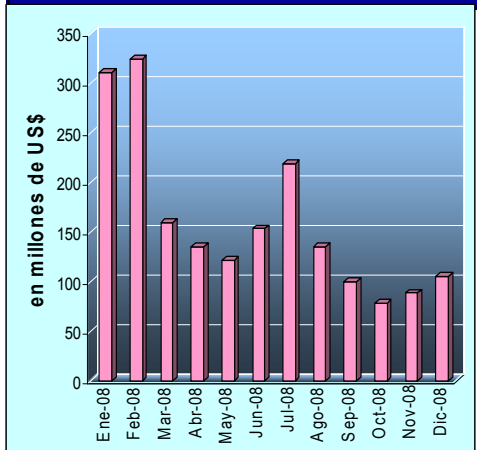

GLOSAS DEL MERCADO

SATISFACTORIO DESEMPEÑO DE LA BVP EN EL 2008



A pesar de la crisis financiera internacional y de los constantes incrementos en el precio del combustible, que impactaron dramáticamente la mayoría de las plazas bursátiles del mundo, el mercado de valores panameño mantuvo un desempeño satisfactorio en monto y número de nuevas emisiones.

En los tres primeros trimestres del 2008 la actividad bursátil marcaba un incremento de 31.8% en comparación con el mismo periodo del año anterior, pero la crisis financiera internacional y el poco papel del Estado eclipsaron este dinamismo en el último trimestre. Al finalizar el año, el volumen negociado se situó 15.4% por debajo del año anterior y cerrar con transacciones por US\$1,932 millones. El papel corporativo representó el 88% de ese total.

El índice bursátil, luego de permanecer en positivo por cinco años consecutivos, marcó una disminución en su rendimiento del 19% en comparación al 31 de diciembre de 2007.

Pese a ello, 24 nuevas emisiones fueron colocadas en el 2008 y con ello el debut de nuevos emisores como Grupo Bandelta Holding Corp con acciones comunes, los bonos corporativos de Davivienda, S.A., Los Castillos Real Estate, Inc. y del Banco Internacional de Costa Rica, S.A.; así como también las sociedades de inversión GICAP, S.A., Multistrategy Fixed Income Fund, S.A. y las acciones preferidas de Towerbank International, Inc. y de Credicorp Bank, S.A.

El 2008 estuvo marcado por una revelante proyección internacional que busca consolidar el liderazgo que ha mantenido la bolsa

panameña en el proyecto de integración bursátil regional. En el mes de agosto la Bolsa de Valores de Panamá (BVP) fue sede del Seminario Anual de las Bolsas de Valores de Centroamérica y el Caribe-Bolcen en donde se presentaron los avances obtenidos por las bolsas de Panamá, Costa Rica y El Salvador en materia de integración y en donde expertos internacionales compartieron sus experiencias en temas como prácticas de gobierno corporativo, estrategias para atraer nuevos emisores, la venta de activos estatales como motor del desarrollo del mercado de valores; entre otros.

El fortalecimiento de las técnicas y mecanismos de autorregulación de la Bolsa y de los Puestos de Bolsa han sido vitales para mantener la confianza de los inversionistas en el mercado. En este sentido, se ha ejecutado una fiscalización continua de las reglas de capital y solvencia mínima que deben mantener los Puestos de Bolsa para resguardar las condiciones financieras que deben atender para el desarrollo de sus actividades, así como mantener activo el programa de capacitación sobre prevención de blanqueo de capitales y conductas penales relacionales con el mercado financiero.

ECONO-FINANZAS REDIME ANTICIPADAMENTE BONOS

El 30 de diciembre de 2008 Econo-Finanzas, S.A., hizo efectivo el pago de US\$1 millón en concepto de redención anticipada proporcional de la serie A de bonos corporativos con vencimiento el 15 de noviembre de 2009.

[Presione aquí para ver hecho relevante](#)

WASSA DESIGNA ADMINISTRADORES DE INVERSIÓN

Wall Street Securities designa a Roberto E. Alfaro y a José Ramón Fábrega Guardia como Administradores de Inversión de Wall Street Securities. Carlos E. Samaniego deja de ocupar el cargo de Administrador de Inversiones

[Presione aquí para ver hecho relevante](#)

INDICE

Gráficas y Glosas	1
Pago de Cupones enero 2009	2
Indicadores del Mercado Accionario y Fondos de Inversión	3
Actividad de la Quincena y Mercado Accionario	4
Estadísticas de la Quincena e Indicadores Económicos	5
Emisiones en Trámite de Inscripción	6

**PAGO DE CUPONES
ENERO 2008**

NOMBRE DE LA EMPRESA O INSTRUMENTO	FECHA	TASA %	FECHA
I Fideicomiso de Préstamos Hipotecarios	22/02/2029	4.75	01
II Fideicomiso de Préstamos Hipotecarios	27/03/2031	4.75	01
III Fideicomiso de Préstamos Hipotecarios	18/12/2031	4.75	01
IV Fideicomiso de Préstamos Hipotecarios	02/10/2032	4.5	01
V Fideicomiso de Préstamos Hipotecarios	26/03/2033	4.5	01
VI Fideicomiso de Préstamos Hipotecarios	20/02/2034	4.5	01
VII Fideicomiso de Préstamos Hipotecarios	01/07/2021	5.25	01
Fin y Cr del Hogar-Financiera LaGenerosa	02/02/2012	Libor 3 + 3.00	02
VIII Fideicomiso de Préstamos Hipotecarios	19/12/2036	5.5	08
VIII Fideicomiso de Préstamos Hipotecarios	19/12/2036	5.7725	08
IX Fideicomiso de Préstamos Hipotecarios	31/12/2022	6.1875	08
IX Fideicomiso de Préstamos Hipotecarios	31/12/2022	6.4375	08
Hipotecaria Metrocredit, S.A.	08/07/2013	Libor 3 + 3.00	08
Global Bank Corporation	08/01/2010	5.75	08
Bahia las Minas Corp	10/01/2020	Libor 3 + 3.00	10
Bahia las Minas Corp	10/01/2022	Libor 3 + 3.00	10
I Fideicomiso de Préstamos Hipotecarios	22/02/2029	7.40196	10
Elektra Noreste, S.A.	12/07/2021	7.6	12
Banco Delta, S.A. (BMF)	15/11/2010	7.875	15
Banco Delta, S.A. (BMF)	15/08/2011	8.125	15
Banco Delta, S.A. (BMF)	15/05/2010	7.625	15
Banco Delta, S.A. (BMF)	15/11/2011	8.1875	15
Banco Delta, S.A. (BMF)	15/02/2011	Libor 3 + 2.30	15
Banco Delta, S.A. (BMF)	15/05/2011	8.0625	15
Banco Delta, S.A. (BMF)	15/08/2010	7.75	15
Banco Delta, S.A. (BMF)	15/11/2012	7.5	15
Banco Delta, S.A. (BMF)	15/08/2012	7.5	15
Banco Delta, S.A. (BMF)	15/02/2012	7.375	15
Banco Delta, S.A. (BMF)	15/05/2013	7.5	15
Banco Delta, S.A. (BMF)	15/05/2012	7.375	15
Banco Delta, S.A. (BMF)	15/02/2013	7.5	15
Banco Delta, S.A. (BMF)	15/08/2013	7.5	15
Banco Delta, S.A. (BMF)	15/11/2013	6.875	15
Banco Delta, S.A. (BMF)	15/11/2014	7.875	15
Banco Delta, S.A. (BMF)	15/02/2014	7	15
Banco Delta, S.A. (BMF)	15/05/2014	7	15
Primer Fideicomiso de Bonos de Prestamos Personales	15/07/2012	7	15
Primer Fideicomiso de Bonos de Prestamos Personales	15/07/2012	10	15
Tropical Resorts International, Inc.	15/01/2009	5	15
Global Bank Corporation	17/07/2010	Libor 3 + 1.00	17
Global Bank Corporation	17/07/2011	Libor 3 + 1.25	17
Global Bank Corporation	17/07/2012	Libor 3 + 1.50	17
Global Bank Corporation	17/07/2013	Libor 3 + 1.75	17
Global Bank Corporation	17/01/2010	5.75	17
Aliado Leasing, S.A.	18/01/2013	8.5	18
Hipotecaria Metrocredit, S.A.	19/11/2011	Libor 3 + 3.00	19
Global Bank Corporation	20/10/2011	5.5	20
Elektra Noreste, S.A.	20/10/2018	Libor 3 + 2.38	20
Aliado Leasing, S.A.	23/10/2011	8.5	23
Global Bank Corporation	23/10/2010	5	23
H.Tzanetatos, Inc.	30/07/2011	Libor 3 + 2.50	25
Global Bank Corporation	25/01/2010	5.75	25
Banco Improsa, S.A.	28/10/2009	Libor 3 + 2.50	28
Fin y Cr del Hogar-Financiera LaGenerosa	28/12/2012	Libor 3 + 3.00	28
Banco Panameño de la Vivienda, S.A.	30/04/2015	Libor 3 + 2.63	30
Financiera Mercantil (fusionada Empresas Melo)	30/07/2012	Libor 3 + 3.50	30

Indicadores del Mercado Accionario y Fondos de Inversión con datos hasta el 31 de diciembre

EMPRESAS	Precios al 31 de diciembre		Acciones negociadas	Volumen negociado (en US\$)	Proporciones ^{2/}		Rendimiento ^{3/}		Capitalización de mercado
	2007	2008			P/Utilidad	P/Valor	Corriente		
	fecha de último precio ^{4/}								
Primer Banco del Istmo, S.A.	27.20	27.20	0	0	8.6	1.6	0.00%	995,862,856	
Banagrícola, S.A.	48.45	48.45	0	0	10.4	1.4	0.00%	814,814,319	
Banco Universal, S.A.	4.20	4.10	3,231	13,247	20.3	2.4	1.28%	41,000,000	
BG Financial Group	Nd	25.00	285,808	9,425,950	3.0	1.9	nd	2,141,666,925	
Bolsa de Valores de Panamá, S.A.	8.00	8.50	5,994	50,350	11.0	2.4	2.92%	9,465,600	
Central Latinoamericana de Valores, S.A.	175.00	193.00	864	159,840	11.0	0.9	5.96%	1,943,124	
Corp. Micro-Financiera Nacional, S.A.	1.00	1.00	0	0	0.0	1.8	0.00%	6,273,647	
Econo-Grupo, S.A.	4.00	3.80	0	0	0.0	5.5	0.00%	52,264,098	
Empresa General de Inversiones, S.A.	43.00	35.40	270,424	11,993,070	12.3	1.8	3.90%	1,486,071,645	
Empresa Tagaropulos	1.00	1.00	0	0	4.8	1.0	0.00%	3,715,643	
Financiera Automotriz, S.A.	22.50	20.00	108,264	2,320,904	6.5	1.4	3.75%	73,078,320	
GB Group Corp.	27.50	19.00	264,926	7,132,536	15.4	2.5	2.32%	263,398,900	
Golden Forest, S.A.	1,150.00	1,150.00	0	0	0.0	0.7	0.00%	5,342,900	
Grupo Assa, S.A.	45.0	39.4	139,583	6,405,173	30.0	1.1	3.05%	382,467,935	
Grupo Bandelta Holding	Nd	10.00	97,838	978,380	31.7	1.8	0.00%	13,180,520	
Grupo Melo, S.A.	30.00	29.00	1,011	32,202	5.6	1.0	2.78%	65,036,618	
Grupo Mundial Tenedora, S.A.	28.00	27.00	3,599,715	100,856,151	22.7	3.2	2.81%	438,381,531	
Geoinfo Internacional, S.A.	1.50	1.50	0	0	0.0	1.8	0.00%	3,611,333	
MHC Holding Ltd.	16.20	2/12/08	46,672	798,776	7.3	1.5	4.00%	233,402,265	
QBE del Istmo, Cia de Reaseguros Inc.	6.30	6.30	0	0	0.8	0.3	0.00%	13,387,500	
Rey Holding Corp.	11.50	15.00	329,771	2,537,020	16.6	3.8	2.53%	225,879,720	
Tropical Resorts International, Inc.	12.20	12.00	615	7,403	8.9	0.0	0.00%	12,600,000	
Unión Nacional de Empresas, S.A.	25.80	19.50	31,453	779,217	11.1	0.9	3.28%	99,837,192	
Promedios y Total			5,186,169	143,490,218	13.1	1.8	1.82%	7,382,682,591	

FONDOS	Precios al 30 de noviembre		Rendimiento ^{4/}	VNA ^{5/}
	2007	2008		
Panama Fixed-Income Fund	10.16	10.19	6.0%	77,950,066
Fondo General de Inversiones	1.01	0.98	3.0%	121,737,348
Mundial Global Diversified Fund	1.00	0.94	-1.2%	35,421,565
Promedio y Total				235,108,979

1/ Se refiere a la fecha en que fue fijado el último precio de la acción

2/ Las razones de las empresas han sido calculadas utilizando cifras de los últimos 12 meses. Cuando la relación aparece en blanco, significa que la razón es negativa o los valores muy elevados

3/ El cálculo del rendimiento se refiere a los dividendos pagados en efectivo en los últimos 12 meses.

4/ Rendimiento de los últimos 12 meses

5/ Valor Neto de Activos.

Favor reportar cualquier error u omisión en esta página al Departamento de Desarrollo de la BVP. Gracias.

Valores de Renta Fija

Actividad del 16 al 31 de diciembre de 2008

Emisión	Tasa	Vencimiento	Monto	Precio	Fecha
VALORES COMERCIALES NEGOCIABLES					
Econo-Finanzas, S.A.	5.75%	23/12/09	\$100,000.00	100%	23/12/08
Empresas Melo, S.A.	6.00%	05/12/09	\$37,000.00	100%	17/12/08
Global Bank Corporation	4.00%	01/10/09	\$1,957,000.00	99.42%	22/12/08
Global Bank Corporation	4.50%	09/07/09	\$100,000.00	99.50%	22/12/08
Global Bank Corporation	4.50%	09/08/09	\$20,000.00	99.53%	17/12/08
Global Bank Corporation	4.50%	01/10/09	\$100,000.00	99.6326%	29/12/08
Global Bank Corporation	4.50%	06/04/09	\$8,000.00	99.7853%	17/12/08
Global Bank Corporation	4.50%	26/02/09	\$100,000.00	99.95%	23/12/08
Global Bank Corporation	4.00%	26/02/09	\$1,032,000.00	100%	30/12/08
Hipotecaria Metrocredit, S.A.	7.75%	21/11/09	\$3,236,000.00	100%	31/12/08
La Hipotecaria, S.A.	5.50%	04/12/09	\$510,000.00	100%	18/12/08
La Hipotecaria, S.A.	5.50%	24/12/09	\$5,347,000.00	100%	29/12/08
BONOS					
AES Panamá, S.A.	6.35%	21/12/16	\$800,000.00	79.25%	19/12/08
AES Panamá, S.A.	6.35%	21/12/16	\$80,000.00	81.50%	26/12/08
AES Panamá, S.A.	6.35%	21/12/16	\$350,000.00	82.50%	26/12/08
AES Panamá, S.A.	6.35%	21/12/16	\$200,000.00	79.75%	26/12/08
AES Panamá, S.A.	6.35%	21/12/16	\$120,000.00	81.75%	26/12/08
AES Panamá, S.A.	6.35%	21/12/16	\$165,000.00	82.75%	26/12/08
AES Panamá, S.A.	6.35%	21/12/16	\$260,000.00	83.00%	26/12/08
AES Panamá, S.A.	6.35%	21/12/16	\$50,000.00	82.40%	26/12/08
AES Panamá, S.A.	6.35%	21/12/16	\$2,485,000.00	84.00%	26/12/08
AES Panamá, S.A.	6.35%	21/12/16	\$400,000.00	83.25%	26/12/08
AES Panamá, S.A.	6.35%	21/12/16	\$200,000.00	83.45%	26/12/08
AES Panamá, S.A.	6.35%	21/12/16	\$321,000.00	85.00%	26/12/08
AES Panamá, S.A.	6.35%	21/12/16	\$200,000.00	83.45%	26/12/08
AES Panamá, S.A.	6.35%	21/12/16	\$1,140,000.00	85.70%	26/12/08
AES Panamá, S.A.	6.35%	21/12/16	\$1,140,000.00	85.70%	26/12/08
AES Panamá, S.A.	6.35%	21/12/16	\$50,000.00	86.00%	26/12/08
AES Panamá, S.A.	6.35%	21/12/16	\$1,441,500.00	80.10%	26/12/08
AES Panamá, S.A.	6.35%	21/12/16	\$1,529,500.00	85.20%	26/12/08
AES Panamá, S.A.	6.35%	21/12/16	\$273,000.00	85.60%	26/12/08
Banco General, S.A.	6.50%		\$3,103,000.00	100%	29/12/08
Banco Internacional de Costa Rica	6.00%	02/09/13	\$1,500,000.00	100%	02/12/08
Banco Delta S.A., (BMF)	7.60%	15/02/11	\$1,500,000.00	100%	26/12/Global
Bank Corporation	5.50%	20/10/11	\$462,000.00	100%	10/12/08
I Fideicomiso de Bonos de Prést Personales	7.00%	15/07/12	\$750,000.00	100%	31/12/08
VALORES DEL ESTADO					
Notas del Tesoro de la Rep., de Panamá	5.25%	16/01/09	\$6,200,000.00	100%	16/12/08
Letras del Tesoro de la Rep., de Panamá		27/03/09	\$1,100,000.00	99.3%	17/12/08
RECOMPRAS					
	7.00%	97 días	\$1,780,000.00		16/12/08
	8.00%	59 días	\$342,200.00		16/12/08
	6.0%	30 días	\$231,249.24		17/12/08
	7.5%	90 días	\$1,000,000.02		19/12/08
	8.625%	118 días	\$14,000.00		26/12/08

Mercado Accionario del 16 al 31 de diciembre de 2008

Nombre de Emisor	Símbolo	Alto	Bajo	Ultimo	Vol. Ult.	Vol. Tot.	Monto	Fecha
ACCIONES COMUNES								
Grupo ASSA, S.A	ASSA	40.00	40.00	40.00	100	100	\$4,000.00	16/12/08
BG Financal Group	BGFG	28.00	25.00	25.00	467	3,714	\$97,083.50	31/12/08
Empresa General de Inv., S.A.	EGIN	37.00	35.00	35.40	1,410	5,535	\$198,201.50	30/12/08
Grupo Mundial Tenedora, S.A.	GMUN	27.00	25.00	27.00	250	9,203	\$496,834.00	31/12/08
Grupo Bandelta Holding Corp.	GDEL	10.00	10.00	10.00	50,000	50,000	\$500,000.00	23/12/08
Central Latinoamericana de Val.	LATI	185.00	185.00	185.00	100	100	\$18,500.00	16/12/08
SUB-TOTAL						78,652	\$1,314,619.00	
ACCIONES PREFERIDAS								
Banco Pmeño de la Vivienda, S.A.	7.50%	1.00	1.00	1.00	140,000	140,000	\$140,000.00	16/12/08
Global Bank Corporation	6.50%	95.00	94.90	94.90	100	200	\$18,990.00	24/12/08
Global Bank Corporation	7.0%	100.00	100.00	100.00	480	4,790	\$479,000.00	29/12/08
Banco General, S.A.	7.50%	102.50	102.50	102.50	500	500	\$51,250.00	30/12/08
Primer Banco del Istmo, S.A.	7.0%	100.00	100.00	100	260	2,000	\$200,000.00	17/12/08
Credicorp Bank, S.A	6.50%	100	100	100	1,660	3,200	\$320,000.00	19/12/08
La Hipotecaria Holding	7.00%	99.00	99.00	99.00	650	650	\$64,350.00	31/12/08
Multibank Inc.	7.50%	100	100	100	1,000	6,000	\$600,000.00	24/12/08
Towerbank International Inc.	7.00%	1,000	1,000	1,000	180	213	\$213,000.00	31/12/08
SUB-TOTAL						157,553	\$2,086,590.00	
ACCIONES DE FONDO								
Fondo General de Inversiones	FGIN	0.98	0.97	0.98	250,000	334,865	\$328,319.05	29/12/08
Panama Fixed Inc Fund2	INFPFIF2	10.10	10.08	10.08	87,748	203,632	\$2,054,694.66	26/12/08
Panama Fixed Income Fund1	INFPFIF	10.09	10.09	10.09	1,958	214,927	\$2,168,678.23	29/12/08
Mundial Global Diversified1	MGDF1	0.90	0.90	0.90	10,339	10,339	\$9,302.00	30/12/08
Mundial Global Diversified2	MGDF2	0.90	0.90	0.90	264,135	311,109	\$279,918.86	30/12/08
Premier Index Fund, S.A.	PREMIERINDF	0.45	0.43	0.45	9,929	12,236	\$5,423.73	26/12/08
Premier Latin American Fund	PREMIERLABF	0.65	0.65	0.65	760	760	\$500.00	26/12/08
Premier Short Term Bond Fund	PREMIERSTBF	0.82	0.82	0.82	6,707	6,707	\$5,480.44	26/12/08
SUB-TOTAL						1,094,575	\$4,852,316.97	
TOTAL						1,330,780	\$8,253,525.97	

BOLSA DE VALORES DE PANAMA, S.A.

Estadísticas del 16 al 31 de diciembre de 2008

Volumen Negociado por Mercado

Mercado	Monto (en US\$)	Porcentaje
Mercado Primario	18,839,983	43
Mercado Secundario	22,988,103	52
Recompras	2,086,498	5
Total	43,914,584	100

Volumen Negociado por Sector

Sector	Monto (en US\$)	Porcentaje
Público	7,292,300	17
Privado	36,622,284	83
Total	43,914,584	100

Volumen Negociado por Instrumento

Instrumento	Monto (en US\$)	Porcentaje
Valores Comerciales Negociables	12,618,579	29
Bonos	13,663,681	31
Notas Corporativas	-	-
Valores del Estado	7,292,300	17
Acciones	1,314,619	3
Acciones de Fondos	4,852,317	11
Acciones Preferidas	2,086,590	5
Recompras	2,086,498	5
Total	43,914,584	100

Vencimiento de Valores Corporativos

Por vencimiento	Monto (en US\$)	Porcentaje
0 a 60 días	1,183,908	5
61 a 180 días	7,983	0
181 a 360 días	11,426,688	43
de 1 a 3 años	100,000	0
de 3 a 5 años	2,250,000	9
más de 5 años	11,313,681	43
Total	26,282,260	100

Rendimiento de las Recomendaciones, según vencimiento

Vencimiento	Rendimiento
118 días	8.6250%
97 días	7.0000%
90 días	7.5000%
59 días	8.0000%
30 días	6.0000%

Subasta de Letras del Tesoro del 27 de agosto de 2008*

Monto subastado: US\$29,000,000.00

	Monto adjudicada (en US\$)	Precio promedio (%)	Tasa de rendimiento (%)	Diferencia Libor 7 meses (BP'S)
Competitiva	16,500,000.00			
No Competitiva privada	-			
No Competitiva gobierno	12,500,000.00			
Promedio	29,000,000.00	97.99%	3.516	38

*Última subasta realizada

INDICADORES ECONOMICOS

Sectores/Indicador	Unidad	Periodo	2007	2008	% de variación
Agropecuaria					
Exportación de Bananos	millones de kilos netos	Enero - septiembre	328.7	287.2	-12.6
Exportación de Camarones	millones de kilos netos	Enero - septiembre	6.1	4.1	-32.1
Sacrificio de ganado vacuno	cabezas	Enero - septiembre	226,485	232,183	2.5
Industria Manufacturera					
Producción de bebidas alcohólicas	millones de litros	Enero - septiembre	151.8	165	9.0
Producción de cervezas	millones de litros	Enero - septiembre	81.8	92.0	12.6
Construcción					
Valor de los permisos	millones de B/.	Enero - septiembre	908.7	1,222.7	34.6
Producción de concreto premezclado	metros cúbicos	Enero - septiembre	1,082,072	1,431,228	32.3
Hoteles y Restaurantes					
Entrada de turista al país	miles de personas	Enero - septiembre	2,011	2,243	11.6
Gastos efectuados, total	millones de B/.	Enero - septiembre	858.9	1,022	19.0
Ocupación hotelera	en porcentaje	Enero-julio	64.5	65.7	2.0
Comercio Exterior					
Importaciones	millones de B/.	Enero - septiembre	4,886.6	6,778.6	38.7
Exportación	millones de B/.	Enero - septiembre	873.1	957.4	9.7
Importaciones Zona Libre de Colón	millones de B/.	Enero-agosto	4,903.9	5,468.4	11.5
Reexportaciones Zona Libre de Colón	millones de B/.	Enero-agosto	5,281.2	5,953.4	12.7
Canal de Panamá					
Tránsito de naves	número de barcos de alto calado	Enero - septiembre	9,945	9,918	-0.3
Ingreso por peaje	millones de B/.	Enero - septiembre	888.8	998.1	12.3
Sistema Bancario					
Carta crediticia	millones de B/.	Septiembre	25,761.0	31,122.0	20.8
Créditos Internos	millones de B/.	Septiembre	18,287.0	21,781.0	19.1
Créditos Externos	millones de B/.	Septiembre	7,474.0	9,341.0	25.0
Depósitos	millones de B/.	Septiembre	30,295.0	37,587	24.1
Depósitos internos	millones de B/.	Septiembre	21,263.0	24,979	17.5
Depósitos externos	millones de B/.	Septiembre	9,032.0	12,608	39.6
Consumo					
Venta de automóviles nuevos	en unidades	Enero - septiembre	28,752	32,733	13.8
Venta de combustible para el consumo interno	En millones de galones	Enero - septiembre	559.9	560.9	0.2
Inversión bruta publicitaria	En millones de B/.	Enero - septiembre	200.2	239.2	19.5
Sector Público					
Ingresos Totales	millones de B/.	Enero-agosto	2,494.9	3,253.8	30.4
Ingresos Corrientes	millones de B/.	Enero-agosto	1,987.9	2,549.0	28.2
Ingresos Tributario	millones de B/.	Enero-agosto	1,312.4	1,537.6	17.2
Ingresos No tributarios	millones de B/.	Enero-agosto	610.8	968.7	58.6
Impuesto ITBMS	millones de B/.	Enero-agosto	135.1	164.8	22.0
Ingresos de Capital	millones de B/.	Enero-agosto	506.7	704.2	39.0
Precios					
Índice de Precio al Consumidor	Oct 2002 = 100	Noviembre	113.3	122.0	7.7

Fuente: Elaborado por la BVP con base en datos de la Contraloría General de la República (diciembre de 2008)

DERECHOS POLITICOS Y ECONOMICOS

PAGO DE DIVIDENDOS 2008

EMPRESA	FECHA DE PAGO	PAGO POR ACCION	FECHA DE REGISTRO
Grupo Melo, S.A.	2 de enero, 2009	US\$0.0753	31 de diciembre, 2008
G.B. Group Corporation	7 de enero, 2009	US\$0.11	31 de diciembre, 2008
Financiera Automotriz, S.A.	15 de enero, 2009	US\$0.20	30 de diciembre, 2008

EMISIONES EN TRÁMITE DE INSCRIPCIÓN AL 31 DE DICIEMBRE DE 2008

Emisor	Título	Plazo	Tasa	Monto (US\$ MM)	Puesto
Sociedad de Inversión Inmobiliaria Balboa *	Acciones de sociedad de inversión	Na	Na	50.0	BG Investment. Corp
Corporación de Finanzas del País, S.A.	Bonos Corporativos	3,4,5,6 y 7 años	Pd	10.0	MMG Asset Management Corp.
Corporación de Finanzas del País, S.A.	Valores Comerciales Negociables	Hasta 360 días	Nd.	5.0	MMG Asset Management Corp.
Compañía Inmobiliaria San Felipe*	Acciones Comunes	Na	Na	0.4	MMG Asset Management Corp.
Multifinancial Group, Inc.	Acciones Comunes	Na	na	19.2	Multisecurities, Inc.
Empresas Melo, S.A.	Bonos Corporativos	PD	PD	30.0	MMG Asset Management Corp.
Finanzas y Crédito del Hogar, S.A.	Valores Comerciales Negociables	Hasta 360 días	7.50%	4.0	LAFISE Valores de Panamá, S.A

Total

118.6

* Completó los tramites de inscripción.



La Gaceta Bursátil

Publicación Quincenal de la Bolsa de Valores de Panamá, S.A.
 Para comentarios y sugerencias escriba al Fax (507)269-2457, al Apdo. 87-0878.
 Panamá, Rep. de Panamá o e-mail: bvp@panabolsa.com
 Web Page: www.panabolsa.com
 Editado por la Bolsa de Valores de Panamá, S.A.
 Datos recopilados por el Depto de Desarrollo de la BVP.

La Gaceta Bursátil, (c) 2008,

Bolsa de Valores de Panamá, S.A.

Prohibida su reproducción total o parcial sin el consentimiento de la BVP.

