



LA GACETA BURSATIL

PUBLICACION QUINCENAL DE LA BOLSA DE VALORES DE PANAMA, S.A.

31 de enero de 2009

EDICION No. 420

INDICE BVP: 207.20

Valor al 31/12/2008 201.23	Cambio 31/01/09 +5.97	Cambio % +2.96
----------------------------------	-----------------------------	----------------------

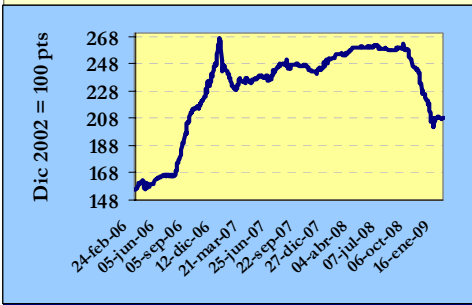

Volumen Quincenal US\$ 76,769,940

Cambio vs quincena anterior	% de Cambio	Acumulado 2008	% de Cambio al Fecha '09 vs '08
54,646,302	+242.4	US\$99,186,992	-68.1%

Volumen Diario de la Quincena 16/01/09 al 31/01/09

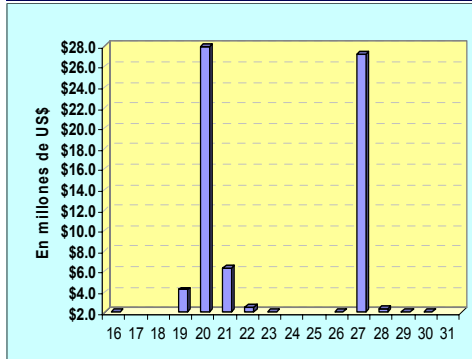

Volumen Mensual Últimos 12 meses

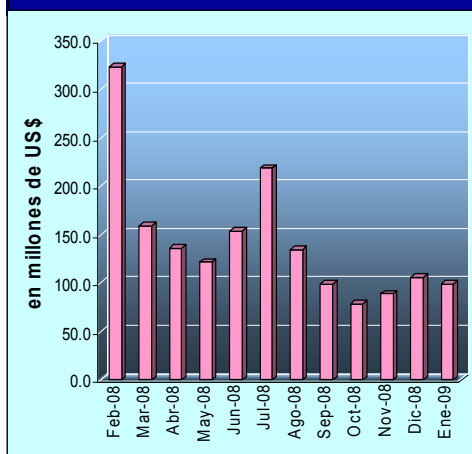

GLOSAS DEL MERCADO

NUEVAS EMISIONES AL MERCADO

Cuatro nuevas emisiones, por monto total de US\$225 millones estarán siendo colocadas en los próximos días en la Bolsa de Valores de Panamá. La sociedad Corporación Financiera del País, S.A., prepara dos oferta públicas una de bonos corporativos por un valor nominal de hasta US\$10 millones y la otra de Valores Comerciales Negociables por monto de hasta US\$5 millones. También, próximamente saldrá al mercado el BBVA con una emisión de bonos corporativos con un valor nominal de hasta US\$100 millones, al igual que el Banco Internacional de Costa Rica con Valores Comerciales Negociables por un valor de hasta US\$100 millones.

[Presione aquí para ver prospecto informativo de bonos de Corporación Financiera del País.](#)
[Presione aquí para ver prospecto informativo de VCN de Corporación Financiera del País.](#)
[Presione aquí para ver prospecto informativo de BBVA.](#)
[Presione aquí para ver prospecto informativo de bonos de BICSA.](#)

SOLICITAN CAMBIOS EN LOS TERMINOS DE LA EMISIÓN DE LOS CASTILLOS REAL ESTATE, INC.

El consentimiento para realizar una enmienda a la emisión de bonos públicos de \$32MM de Los Castillos Real Estate, Inc., estarán solicitando esta sociedad a los tenedores registrados de dicha emisión. En comunicación dirigida a la Bolsa de Valores de Panamá, se informó que los cambios solicitados son reducir el monto de la emisión de US\$32 millones a US\$25 millones, establecer un mí-

mo de 5% anual en la tasa de interés, ajustar la tabla de amortización de la emisión a un monto de US\$25 millones, entre otros puntos.

[Presione aquí para ver hecho relevante](#)

CAMBIO EN JUNTA DIRECTIVA DE HSBC SEGUROS

HSBC Seguros informó que el señor Carlos Tribaldos, quien fungía como Director Vicepresidente de la Junta Directiva de la entidad, presentó formal renuncia al cargo. El cargo que ocupaba el señor Tribaldos ha sido reemplazado por el señor Juan Alberto Velez, tal como consta en Escritura Pública inscrita el 21 de enero del presente año, lo cual lo habilita también como Representante Legal de la empresa.

[Presione aquí para ver hecho relevante](#)

NOMBRAN COMISIONADO EN LA COMISION NACIONAL DE VALORES

El licenciado Julio Javier Justiniani fue designado como Comisionado de la Comisión Nacional de Valores por un periodo de cinco años. La Comisión Nacional de Valores de la República de Panamá está conformada en la actualidad por el licenciado Juan Manuel Martans S., Comisionado Presidente; por el licenciado Julio Javier Justiniani, Comisionado Vicepresidente y por la licenciada Yolanda G. Real S., Comisionada a.i.

RENUNCIA VICEPRESIDENTE ADJUNTO DE ASSA

La gerencia de ASSA Compañía de Seguros, S.A., aceptó la renuncia de Cecilia de Henríquez al cargo de Vicepresidente Adjunto, efectiva desde el 31 de diciembre de 2008.

[Presione aquí para ver hecho relevante](#)

INDICE

Gráficas y Glosas	1
Pago de Cupones febrero 2009	2
Indicadores del Mercado Accionario y Fondos de Inversión	3
Actividad de la Quincena y Mercado Accionario	4
Estadísticas de la Quincena e Indicadores Económicos	5
Emisiones en Trámite de Inscripción	6

**PAGO DE CUPONES
ENERO 2009**

NOMBRE DE LA EMPRESA O INSTRUMENTO	FECHA	TASA %	FECHA
Global Bank Corporation	01/11/2009	Libor 3 + 0.75	1
Desarrollo Inmobiliario del Este, S.A.	01/11/2014	7	1
Fin y Cr del Hogar-Financiera LaGenerosa	02/02/2012	Libor 3 + 3.00	2
Banco General, S.A.	08/11/2009	4.75	8
Banco General, S.A.	08/11/2011	5	8
Hipotecaria Metrocredit, S.A.	08/07/2013	Libor 3 + 3.00	8
VIII FIDEICOMISO	19/12/2036	5.5	8
VIII FIDEICOMISO	19/12/2036	5.7725	8
Tropical Resorts International, Inc.	15/01/2010	5	15
Panameña de Motores, S.A.	28/03/2009	6	15
Banco Delta, S.A. (BMF)	15/11/2009	Libor 3 + 5.00	15
Banco Delta, S.A. (BMF)	15/05/2010	7.625	15
Banco Delta, S.A. (BMF)	15/08/2010	7.75	15
Banco Delta, S.A. (BMF)	15/11/2010	7.875	15
Banco Delta, S.A. (BMF)	15/02/2011	Libor 3 + 2.30	15
Banco Delta, S.A. (BMF)	15/05/2011	8.0625	15
Banco Delta, S.A. (BMF)	15/08/2011	8.125	15
Banco Delta, S.A. (BMF)	15/11/2011	8.1875	15
Banco Delta, S.A. (BMF)	15/02/2012	7.375	15
Panameña de Motores, S.A.	28/03/2012	7	15
Banco Delta, S.A.(BMF)	15/05/2012	7.375	15
Primer Fideicomiso de Bonos de Prestamos Personales	15/07/2012	7	15
Primer Fideicomiso de Bonos de Prestamos Personales	15/07/2012	10	15
Banco Delta, S.A. (BMF)	15/08/2012	7.5	15
Banco Delta, S.A. (BMF)	15/11/2012	7.5	15
Aliado Leasing, S.A.	15/11/2012	8.5	15
Banco Delta, S.A. (BMF)	15/02/2013	7.5	15
Cochez y Compañía, S.A.	15/05/2013	Libor 3 + 3.00	15
Banco Delta, S.A. (BMF)	15/05/2013	7.5	15
Banco Delta, S.A. (BMF)	15/08/2013	7.5	15
Empresas Melo, S.A.	15/11/2013	8.25	15
Banco Delta, S.A. (BMF)	15/11/2013	6.875	15
Banco Delta, S.A. (BMF)	15/02/2014	7	15
Banco Delta, S.A. (BMF)	15/05/2014	7	15
Banco Delta, S.A. (BMF)	15/08/2014	7.75	15
Empresas Melo	15/11/2014	8.625	15
Banco Delta, S.A. (BMF)	15/11/2014	7.875	15
Finanzas Generales, S. A.	20/11/2014	Libor 3 + 2.00	15
Panameña de Motores, S.A.	28/03/2015	7.125	15
Cochez y Compañía, S.A.	15/05/2016	10	15
Cochez y Compañía, S.A.	15/05/2016	8	15
Fideicomiso Derford View Properties	16/02/2010	Libor 3 + 2.25	17
Fideicomiso Derford View Properties	16/02/2010	6.5	17
Los Castillos Real Estate, Inc.	17/11/2023	Libor 3 + 2.25	17
Hipotecaria Metrocredit, S.A.	19/11/2011	Libor 3 + 3.00	19
Global Bank Corporation	20/10/2011	5.5	20
Banco Aliado, S. A.	22/08/2010	5.75	22
Banco Aliado, S. A.	22/08/2010	Libor 3 + 2.00	22
Financiera Davivenda, S. A.	22/02/2013	7.5	22
Sociedad Urbanizadora Del Caribe, S.A.	22/11/2015	Libor 3 + 3.50	23
Finanzas Generales, S.A.	25/05/2016	Libor 3 + 2.50	25
Fideicomiso Corredor Sur	25/05/2025	6.95	25
Multicredit Bank, S.A.	30/11/2009	Libor 3 + 2.50	28
Multicredit Bank, S.A.	30/11/2010	Libor 3 + 2.75	28
Primer Banco del Istmo, S.A.	31/05/2011	Libor 3 + 1.00	28
Multicredit Bank, S.A.	30/11/2011	Libor 3 + 2.90	28
Aliado Factoring, S.A.	29/11/2012	8.5	28
Multicredit Bank, S.A.	30/11/2012	Libor 3 + 3.05	28
Fin y Cr del Hogar (Financiera LaGenerosa)	28/12/2012	Libor 3 + 3.00	28
Aliado Leasing, S.A.	28/02/2013	8.5	28

Indicadores del Mercado Accionario y Fondos de Inversión con datos hasta el 31 de enero

EMPRESAS	Precios al 31 de Enero		Acciones negociadas	Volumen negociado (en US\$)	Proporciones ^{2/}		Rendimiento ^{3/}		Capitalización de mercado
	2008	2009			P/Utilidad	PV/libro	Corriente		
Primer Banco del Istmo, S.A.	27.20	27.20	0	0	8.6	1.6	0.00%	995,862,856	
BG Financial Group	27.00	27.00	5,554	147,958	3.0	2.1	nd	2,313,000,279	
Bolsa de Valores de Panamá, S.A.	8.00	8.50	0	0	11.0	2.4	2.92%	9,465,600	
Central Latinoamericana de Valores, S.A.	175.00	193.00	0	0	11.0	0.9	5.96%	1,943,124	
Corp. Micro-Financiera Nacional, S.A.	1.00	1.00	0	0	0.0	1.8	0.00%	6,273,647	
Econo-Grupo, S.A.	4.00	3.00	0	0	0.0	4.3	0.00%	41,261,130	
Empresa General de Inversiones, S.A.	43.00	36.00	40,306	1,435,815	12.5	1.8	3.83%	1,511,259,300	
Empresa Tagaropulos	1.00	1.00	0	0	4.8	1.0	0.00%	3,715,643	
Financiera Automotriz, S.A.	22.50	18.00	0	0	5.9	1.3	4.44%	65,770,488	
GB Group Corp.	27.50	18.00	2,500	49,500	14.6	2.4	2.44%	249,535,800	
Golden Forest, S.A.	1,150.00	1,150.00	0	0	0.0	0.7	0.00%	5,342,900	
Grupo Assa, S.A.	45.00	39.00	139,583	6,405,173	29.7	1.1	3.08%	378,585,012	
Grupo Bandelta Holding	Nd	10.00	0	0	31.7	1.8	0.00%	13,180,520	
Grupo Melo, S.A.	30.00	29.00	0	0	5.6	1.0	2.78%	65,036,618	
Grupo Mundial Tenedora, S.A.	28.00	26.90	4,689	126,603	22.7	3.2	2.83%	436,757,896	
Geoinfo Internacional, S.A.	1.50	1.50	0	0	0.0	1.8	0.00%	3,611,333	
MHC Holding Ltd.	16.20	15.00	2,300	34,530	7.3	1.5	4.00%	233,402,265	
QBE del Istmo, Cia de Reaseguros Inc.	6.30	6.30	0	0	0.8	0.3	0.00%	13,387,500	
Rey Holding Corp.	11.50	15.30	10,400	159,000	16.9	3.8	2.48%	230,397,314	
Tropical Resorts International, Inc.	12.20	12.00	0	0	8.9	0.0	0.00%	12,600,000	
Unión Nacional de Empresas, S.A.	25.80	19.50	100	2,000	11.1	0.9	3.28%	99,837,192	
Promedios y Total			313,696	10,681,483	12.6	1.8	1.90%	6,690,226,417	

FONDOS	Precios al 31 de enero		Rendimiento ^{4/}	VNA ^{5/}
	2008	2009		
Panama Fixed-Income Fund	10.16	10.01	6.0%	77,950,066
Fondo General de Inversiones	1.01	0.98	3.0%	121,737,348
Mundial Global Diversified Fund	1.00	0.89	-1.2%	35,421,565
Promedio y Total				235,108,979

1/ Se refiere a la fecha en que fue fijado el último precio de la acción

2/ Las razones de las empresas han sido calculadas utilizando cifras de los últimos 12 meses. Cuando la relación aparece en blanco, significa que la razón es negativa o los valores muy elevados

3/ El calculo del rendimiento se refiere a los dividendos pagados en efectivo en los últimos 12 meses.

4/ Rendimiento de los últimos 12 meses

5/ Valor Neto de Activos.

Favor reportar cualquier error u omisión en esta página al Departamento de Desarrollo de la BVP. Gracias.

Valores de Renta Fija Actividad del 16 al 31 de enero de 2009

Emisión	Tasa	Vencimiento	Monto	Precio	Fecha
VALORES COMERCIALES NEGOCIABLES					
Econo-Finanzas, S.A.	5.75%	13/01/10	\$50,000.00	100%	20/01/09
Econo-Finanzas, S.A.	5.75%	20/01/10	\$325,000.00	100%	20/01/09
Econo-Finanzas, S.A.	5.75%	22/01/10	\$500,000.00	100%	20/01/09
Econo-Finanzas, S.A.	5.75%	25/07/09	\$600,000.00	100%	26/01/09
Banco Delta, S.A. (BMF)	6.25%	14/01/10	\$100,000.00	100%	19/01/09
Banco Delta, S.A. (BMF)	6.25%	14/01/10	\$20,000.00	100%	22/01/09
Global Bank Corporation	4.50%	01/10/09	\$6,000.00	99.6607%	19/01/09
Global Bank Corporation	4.00%	26/02/09	\$75,000.00	100%	20/01/09
Global Bank Corporation	4.375%	26/07/09	\$75,000.00	99.7494%	20/01/0
Global Bank Corporation	4.50%	01/10/09	\$1,007,000.00	99.6674%	22/01/09
Global Bank Corporation	4.00%	26/02/09	\$500,000.00	100.0636%	30/01/09
Global Bank Corporation	4.3750%	26/07/09	\$50,000.00	99.7780%	30/01/09
Hipotecaria Metrocredit, S.A.	7.75%	21/11/09	\$11,000.00	100%	19/01/09
Hipotecaria Metrocredit, S.A.	7.75%	21/11/09	\$95,000.00	100%	20/01/09
Hipotecaria Metrocredit, S.A.	7.75%	21/11/09	\$100,000.00	100%	21/01/09
La Hipotecaria, S.A	5.50%	21/01/10	\$3,512,000.00	100%	21/01/09
La Hipotecaria S.A.	5.50%	21/01/10	\$50,000.00	100%	22/01/09
La Hipotecaria, S.A	5.50%	21/01/10	\$70,000.00	100%	26/01/09
La Hipotecaria, S.A	5.50%	21/01/10	\$30,000.00	100%	27/01/09
La Hipotecaria, S.A	5.50%	21/01/10	\$1,000,000.00	100%	28/01/09
La Hipotecaria, S.A	5.50%	21/01/10	\$200,000.00	100%	29/01/09
Soc. Urb. del Caribe S.A	6.0%	18/01/10	\$456,000.00	100%	20/01/09
BONOS					
AES Panamá, S.A.	6.35%	21/12/16	\$75,000.00	84.0%	22/01/09
AES Panamá, S.A.	6.35%	21/12/16	\$150,000.00	86.0%	22/01/09
AES Panamá, S.A.	6.35%	21/12/16	\$251,000.00	89.0%	22/01/09
AES Panamá, S.A.	6.35%	21/12/16	\$1,787,000.00	89.50%	21/01/09
AES Panamá, S.A.	6.35%	21/12/16	\$168,000.00	90.0%	29/01/09
AES Panamá, S.A.	6.35%	21/12/16	\$50,000.00	90.40%	26/01/09
AES Panamá, S.A.	6.35%	21/12/16	\$144,000.00	90.50%	22/01/09
AES Panamá, S.A.	6.35%	21/12/16	\$100,000.00	91.0%	20/01/09
Banco Aliado, S.A.	5.50%	14/03/11	\$1,250,000.00	100.00%	29/01/09
Banco General, S.A.	6.50%		\$1,255,000.00	100%	20/01/09
Banco General, S.A.	6.50%		\$1,742,000.00	100%	27/01/09
Empresas Melo, S.A.	8.6250%	29/06/50	\$50,000.00	104.0533%	23/01/09
Global Bank Corporation	5.0%	23/10/10	\$50,000.00	99.1770%	23/01/09
Primer Fideicomiso de Bonos de Prést Pers.	7.0%	15/07/10	\$100,121.56	100%	21/01/09
VALORES DEL ESTADO					
Letras del Tesoro de la República de Panamá			\$26,500,000.00	96.08%	27/01/09
RECOMPRAS					
	6.0%	7 días	\$60,021.59		06/01/09
	6.0%	364 días	\$35,092.00		20/01/09
	8.25%	180 días	\$1,820,000.00		20/01/09
	8.50%	180 días	1,662,025.41		20/01/09

Mercado Accionario del 16 al 31 de enero de 2009

Nombre de Emisor	Símbolo	Alto	Bajo	Ultimo	Vol. Ult.	Vol. Tot.	Monto	Fecha
ACCIONES COMUNES								
Grupo ASSA, S.A	ASSA	40.00	40.00	40.00	3,036	3,850	\$154,000.00	19/01/09
BG Financal Group	BGFG	27.00	27.00	27.00	365	1,594	\$43,038.00	29/01/09
Empresa General de Inv., S.A.	EGIN	36.00	35.00	36.00	342	32,326	\$1,152,243.00	26/01/09
Grupo Mundial Tenedora, S.A.	GMUN	27.00	27.00	27.00	296	296	\$7,992.00	21/01/09
MHC Holdings Corp.	MHCH	15.10	15.00	15.00	1,000	2,300	\$34,530.00	16/01/09
Rey Holdings Corp.	REYH	15.30	15.00	15.30	10,000	10,400	\$159,000.00	20/01/09
Unión Nacional de Empresas, S.A	UNEM	20.00	20.00	20.00	50	100	\$2,000.00	16/01/09
SUB-TOTAL						50,866	\$ 1,552,803.00	
ACCIONES PREFERIDAS								
Banco Pmeño de la Vivienda, S.A.		7.50%	1.00	1.00	12,000	12,000	\$12,000.00	23/01/09
Banco General, S.A.		7.50%	101.00	101.00	500	500	\$50,500.00	20/01/09
Global Bank Corporation		7.00%	100.00	100.00	1,600	8,430	\$843,000.00	29/01/09
Grupo Mundial Tenedora, S.A.		7.25%	0.99	0.99	25,000	146,225	\$144,762.75	29/01/09
Grupo Mundial Tenedora, S.A.		7.25%	1.00	1.00	55,000	55,000	\$55,000.00	30/01/09
La Hipotecaria Holding 1		7.00%	99.00	99.00	450	450	\$44,550.00	30/01/09
Multibank Inc.		7.50%	100.00	100.00	100	2,300	\$230,000.00	30/01/09
Towerbank International Inc.		7.00%	1,000.00	1,000.00	10	460	\$460,000.00	29/01/09
SUB-TOTAL						225,365	\$1,839,812.75	
ACCIONES DE FONDO								
Fondo General de Inversiones	FGIN	0.98	0.98	0.98	9,277	104,591	\$102,499.18	28/01/09
Grupo Inmob. de Capital Privado	GICAPIIB	10.00	10.00	10.00	109,000	109,000	\$1,090,000.00	28/01/09
Panama Fixed Income Fund1	INFPFIF	10.09	10.01	10.03	105	54,063	\$541,460.57	30/01/09
Panama Fixed Income Fund2	INFPFIF2	10.09	10.01	10.03	2,121	347,522	\$3,479,287.76	29/01/09
MundialGlobal Diversified2	MGDF2	0.89	0.89	0.89	11,248	13,494	\$12,012.13	27/01/09
Mundial Multi-Strategy Inc.	MMF2	0.92	0.92	0.92	10,848	29,190	\$26,939.45	27/01/09
Premier Latin American Bond F.	PREMIERLABF	0.69	0.69	0.69	14,449	14,449	\$9,999.99	28/01/09
SUB-TOTAL						672,309	\$5,262,199.08	
TOTAL						948,539	\$8,654,814.03	

BOLSA DE VALORES DE PANAMA, S.A.

Estadísticas del 16 al 31 de enero de 2009

Volumen Negociado por Mercado		
Mercado	Monto (en US\$)	Porcentaje
Mercado Primario	40,146,577	52
Mercado Secundario	9,839,809	13
Recompras	26,783,555	35
Total	76,769,941	100

Volumen Negociado por Sector		
Sector	Monto (en US\$)	Porcentaje
Público	25,461,400	33
Privado	51,308,541	67
Total	76,769,941	100

Volumen Negociado por Instrumento		
Instrumento	Monto (en US\$)	Porcentaje
Valores Comerciales Negociables	8,828,649	12
Bonos	7,041,522	9
Notas Corporativas	-	-
Valores del Estado	25,461,400	33
Acciones	1,552,803	2
Acciones de Fondos	5,262,199	7
Acciones Preferidas	1,839,813	2
Recompras	26,783,555	35
Total	76,769,941	100

Vencimiento de Valores Corporativos		
Por vencimiento	Monto (en US\$)	Porcentaje
0 a 60 días	575,318	4
61 a 180 días	724,701	5
181 a 360 días	7,578,219	48
de 1 a 3 años	1,350,122	9
de 3 a 5 años	-	-
más de 5 años	5,641,812	36
Total	15,870,171	100

Rendimiento de las Recomendaciones, según vencimiento	
Vencimiento	Rendimiento
7 días	6.0000%
180 días	8.2500%
180 días	8.5000%
364 días	6.0000%

Subasta de Letras del Tesoro del 27 de enero de 2009*				
Monto subastado: US\$26,500,000.00				
	Monto adjudicado (en US\$)	Precio promedio (%)	Tasa de rendimiento (%)	Diferencia Libor 12 meses (BP'S)
Competitiva	10,000,000.00			
No Competitiva privada	2,000,000.00			
No Competitiva gobierno	14,500,000.00			
Promedio	26,500,000.00	96.08%	4.035	206

*Última subasta realizada

INDICADORES ECONOMICOS

Sectores/Indicador	Unidad	Periodo	2007	2008	% de variación
Agropecuaria					
Exportación de Bananos	millones de kilos netos	Enero - septiembre	328.7	287.2	-12.6
Exportación de Camarones	millones de kilos netos	Enero - septiembre	6.1	4.1	-32.1
Sacrificio de ganado vacuno	cabezas	Enero - septiembre	226,485	232,183	2.5
Industria Manufacturera					
Producción de bebidas alcohólicas	millones de litros	Enero - septiembre	151.8	165	9.0
Producción de cervezas	millones de litros	Enero - septiembre	81.8	92.0	12.6
Construcción					
Valor de los permisos	millones de B/.	Enero - septiembre	908.7	1,222.7	34.6
Producción de concreto premezclado	metros cúbicos	Enero - septiembre	1,082,072	1,431,228	32.3
Hoteles y Restaurantes					
Entrada de turista al país	miles de personas	Enero - septiembre	2,011	2,243	11.6
Gastos efectuados, total	millones de B/.	Enero - septiembre	858.9	1,022	19.0
Ocupación hotelera	en porcentaje	Enero-julio	64.5	65.7	2.0
Comercio Exterior					
Importaciones	millones de B/.	Enero - septiembre	4,886.6	6,778.6	38.7
Exportación	millones de B/.	Enero - septiembre	873.1	957.4	9.7
Importaciones Zona Libre de Colón	millones de B/.	Enero-agosto	4,903.9	5,468.4	11.5
Reexportaciones Zona Libre de Colón	millones de B/.	Enero-agosto	5,281.2	5,953.4	12.7
Canal de Panamá					
Tránsito de naves	número de barcos de alto calado	Enero - septiembre	9,945	9,918	-0.3
Ingreso por peaje	millones de B/.	Enero - septiembre	888.8	998.1	12.3
Sistema Bancario					
Carta crediticia	millones de B/.	Septiembre	25,761.0	31,122.0	20.8
Créditos Internos	millones de B/.	Septiembre	18,287.0	21,781.0	19.1
Créditos Externos	millones de B/.	Septiembre	7,474.0	9,341.0	25.0
Depósitos	millones de B/.	Septiembre	30,295.0	37,587	24.1
Depósitos internos	millones de B/.	Septiembre	21,263.0	24,979	17.5
Depósitos externos	millones de B/.	Septiembre	9,032.0	12,608	39.6
Consumo					
Venta de automóviles nuevos	en unidades	Enero - septiembre	28,752	32,733	13.8
Venta de combustible para el consumo interno	En millones de galones	Enero - septiembre	559.9	560.9	0.2
Inversión bruta publicitaria	En millones de B/.	Enero - septiembre	200.2	239.2	19.5
Sector Público					
Ingresos Totales	millones de B/.	Enero-agosto	2,494.9	3,253.8	30.4
Ingresos Corrientes	millones de B/.	Enero-agosto	1,987.9	2,549.0	28.2
Ingresos Tributario	millones de B/.	Enero-agosto	1,312.4	1,537.6	17.2
Ingresos No tributarios	millones de B/.	Enero-agosto	610.8	968.7	58.6
Impuesto ITBMS	millones de B/.	Enero-agosto	135.1	164.8	22.0
Ingresos de Capital	millones de B/.	Enero-agosto	506.7	704.2	39.0
Precios					
Índice de Precio al Consumidor	Oct 2002 = 100	Noviembre	113.3	122.0	7.7

Fuente: Elaborado por la BVP con base en datos de la Contraloría General de la República (diciembre de 2008)

DERECHOS POLITICOS Y ECONOMICOS

PAGO DE DIVIDENDOS 2009

EMPRESA	FECHA DE PAGO	PAGO POR ACCION	FECHA DE REGISTRO
Grupo ASSA, S.A.	3 de marzo, 2009	US\$0.33	20 de febrero, 2009

ASAMBLEA DE ACCIONISTAS 2009			
EMPRESA	FECHA	LUGAR	FECHA DE REGISTRO
Rey Holdings Corp.	17 de febrero	Centro de Capacitación Rey, calle 50 y 75	23 de enero de 2009
Empresas Tagarópulos, S.A.	18 de febrero	Oficinas de Tagarópulos, vía Ricardo J Alfaro a las 4:00 p.m.	27 de enero de 2009
Grupo ASSA, S.A.	28 de abril	Oficinas de Calle 50, entre calle 56 y 57 a las 4:00 p.m.	20 de febrero de 2009

EMISIONES EN TRÁMITE DE INSCRIPCIÓN AL 31 DE ENERO DE 2009

Emisor	Título	Plazo	Tasa	Monto (US\$)	Puesto
Sociedad de Inversión Inmobiliaria Balboa *	Acciones de sociedad de inversión	Na	Na	50.0	BG Investment. Corp
Corporación de Finanzas del País, S.A.	Bonos Corporativos	3,4,5,6 y 7 años	Pd	10.0	MMG Asset Management Corp.
Compañía Inmobiliaria San Felipe*	Acciones Comunes	Na	Na	0.4	Mundial Asset Management
Multifinancial Group, Inc.	Acciones Comunes	Na	Na	19.2	Multisecurities, Inc.
Empresas Melo, S.A.	Bonos Corporativos	PD	PD	30.0	Mundial Asset Management
Finanzas y Crédito del Hogar, S.A.	Valores Comerciales Negociables	Hasta 360 días	7.50%	4.0	LAFISE Valores de Panamá, S.A
R. G. INMOBILIARIA, S.A	Bonos Corporativos	3 años	Libor 3M + 3	2.0	LAFISE Valores de Panamá, S.A
R. G. INMOBILIARIA, S.A	Valores Comerciales Negociables	Hasta 360 días	Libor 3M + 3	3.0	LAFISE Valores de Panamá, S.A
BICSA	Valores Comerciales Negociables	Hasta 360 días	Pd	100.0	MMG Asset Management Corp y Mundial Asset Management
BBVA	Bonos Corporativos	3 y 5 años	Pd	100.0	MMG Asset Management Corp.
Holding Mundial Internacional, S.A.	Bonos Corporativos	10 años	8.00%	40.0	MMG Asset Management Corp.
Odin Energy Corporation	Acciones Preferentes	Na	Na	40.0	LAFISE Valores de Panamá, S.A

Total

398.6

* Completó los tramites de inscripción.



La Gaceta Bursátil

Publicación Quincenal de la Bolsa de Valores de Panamá, S.A.
Para comentarios y sugerencias escriba al Fax (507)269-2457, al Apdo. 87-0878.
Panamá, Rep. de Panamá o e-mail: bvp@panabolsa.com
Web Page: www.panabolsa.com

Editado por la Bolsa de Valores de Panamá, S.A.

Datos recopilados por el Depto de Desarrollo de la BVP.

La Gaceta Bursátil, (c) 2009,

Bolsa de Valores de Panamá, S.A.

Prohibida su reproducción total o parcial sin el consentimiento de la BVP.

