

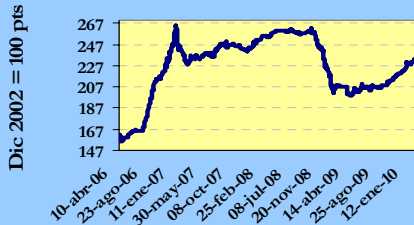

INDICE BVP: 231.48

Valor al	Cambio	Cambio
31/12/2009	15/01/10	%
228.05	3.43	1.50



Volumen Quincenal US\$ 73,848,971

Cambio vs quincena anterior	% de Cambio	Acumulado 2009	% de Cambio al Fecha'09 vs '08
4,051,646	+5.80	US\$ 1,635,652,673	-15.34

Volumen Diario de la Quincena 1/01/10 al 15/01/10

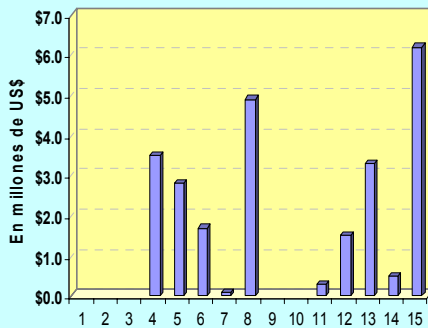

Volumen Mensual Últimos 12 meses

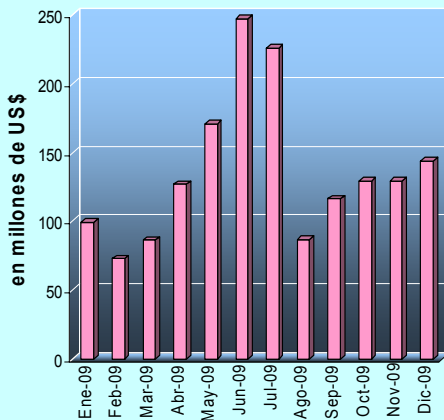

GLOSAS DEL MERCADO

RESUMEN OPERATIVO DE LA BVP

Lo que incrementa el total de emisores inscritos en la BVP

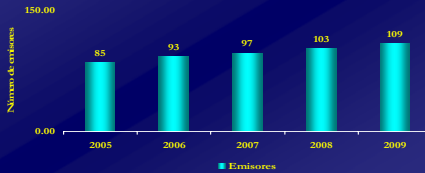

El mercado de valores panameño revirtió el pobre desempeño de las plazas bursátiles regionales al cerrar el año con un índice accionario en positivo, lograr atraer nuevos emisores y una activa participación del Estado, lo que brindó a los inversionistas una buena alternativa para incrementar sus rendimientos.

Estas características marcaron el 2009, a pesar de ser un año político, con aumentos constantes en el precio del combustible y sorpresas en las finanzas públicas con nuevos impuestos.

El volumen total negociado se situó en 1,636 millones de balboas, un 15% por ciento menos que el año anterior, pero a pesar de la contracción, el rendimiento anual del índice accionario cerró con un avance 13%, después de terminar en negativo el año anterior, así como el número de emisores netos inscritos ascendió a 109, de 103 el año anterior.

La capitalización de mercado de las acciones comunes de las empresas cotizantes se movió de 7,382 millones de balboas en el 2008 a 8,047 millones en el 2009, evidenciando un mejoramiento en los precios más que incrementos de volumen.

En el 2009, 21 nuevas emisiones fueron colocadas y con ello el debut de nuevos emisores, especialmente del sector cons-

trucción que vieron en esta plaza una alternativa de financiamiento frente al recorte del crédito de la banca tradicional. Debutaron emisores como BBVA con bonos corporativos por US\$100 millones y de Banco Internacional de Costa Rica, los bonos de Holding Mundial Internacional, S.A., bonos hipotecarios de Inmobiliaria Don Antonio, S.A. y los bonos Inmobiliarios de Promotora Torre Aseguradora Ancón. Así como también las acciones preferidas de Odin Energy Corporation y de Grupo Bandelta Holding Corp y los bonos y valores comerciales negociables de R.G. Inmobiliaria, S.A.

En gestión empresarial, la BVP anunció una reorganización corporativa que tuvo el visto bueno de los accionistas y que consiste en la constitución de una empresa holding que integre las operaciones de la BVP y de la Central Latinoamericana de Valores y que consolide en ella los accionistas de ambas corporaciones, cuya plan se espera este finalizado antes primer semestre del 2010.

Además de la celebración exitosa del X Foro de Inversionistas, que permite divulgar ampliamente los resultados y planes de los emisores inscritos en la BVP.

Roberto Brenes P., vicepresidente Ejecutivo y Gerente General de la Bolsa de Valores de Panamá, asegura que la entidad bursátil continuará con el proyecto de expansión regional y la atracción de nuevos protagonistas al mercado para ampliar las alternativas de inversión de los que acudan a esta plaza bursátil, al igual que se mantendrá un activo programa de autorregulación que contribuya a la transparencia y la disciplina de los intermediarios miembros.

INDICE

Gráficas y Glosas	1
Pago de Cupones enero 2010	2
Indicadores del Mercado Accionario y Fondos de Inversión	4
Actividad de la Quincena y Mercado Accionario	5
Estadísticas de la Quincena e Indicadores Económicos	6
Emisiones en Trámite de Inscripción	7

**PAGO DE CUPONES
ENERO 2009**

NOMBRE DE LA EMPRESA O INSTRUMENTO	FECHA	TASA %	FECHA
I Fideicomiso de Préstamos Hipotecarios	22/02/2029	5	01
II Fideicomiso de Préstamos Hipotecarios	27/03/2031	5	01
III Fideicomiso de Préstamos Hipotecarios	18/12/2031	5	01
IV Fideicomiso de Préstamos Hipotecarios	02/10/2032	4.75	01
V Fideicomiso de Préstamos Hipotecarios	26/03/2033	4.75	01
VI Fideicomiso de Préstamos Hipotecarios	20/02/2034	4.75	01
VII Fideicomiso de Préstamos Hipotecarios	01/07/2021	5.5	01
Global Bank Corporation	08/01/2010	5.75	08
Banco Internacional de Costa Rica, S.A.	08/07/2012	5.75	08
VIII Fideicomiso de Préstamos Hipotecarios	19/12/2036	5.75	08
VIII Fideicomiso de Préstamos Hipotecarios	19/12/2036	6.0225	08
IX Fideicomiso de Préstamos Hipotecarios	31/12/2022	6.3125	08
IX Fideicomiso de Préstamos Hipotecarios	31/12/2022	6.5625	08
Hipotecaria Metrocredit, S.A.	08/07/2013	Libor 3 + 3.00	08
Bahía las Minas Corp	10/01/2020	Libor 3 + 3.00	10
Bahía las Minas Corp	10/01/2022	Libor 3 + 3.00	10
I Fideicomiso	22/02/2029	7.530836	10
Elektra Noreste, S.A.	12/07/2021	7.6	12
Tropical Resorts International, Inc.	15/01/2010	5	15
La Hipotecaria, S.A.	15/04/2011	6	15
La Hipotecaria, S.A.	15/04/2012	6.5	15
La Hipotecaria, S.A.	22/03/2014	6.75	15
La Hipotecaria, S.A.	15/05/2011	6	15
La Hipotecaria, S.A.	15/05/2012	6.5	15
La Hipotecaria, S.A.	15/05/2012	6.5	15
La Hipotecaria, S.A.	15/03/2014	6.75	15
La Hipotecaria, S.A.	15/05/2012	6.5	15
La Hipotecaria, S.A.	15/04/2014	6.75	15
Banco Delta, S.A. (BMF)	15/11/2010	7.875	15
Banco Delta, S.A. (BMF)	15/08/2011	8.125	15
Banco Delta, S.A. (BMF)	15/11/2011	8.1875	15
Banco Delta, S.A. (BMF)	15/02/2011	Libor 3 + 2.30	15
Banco Delta, S.A. (BMF)	15/05/2011	8.0625	15
Banco Delta, S.A. (BMF)	15/11/2012	7.5	15
Aliado Factoring, S.A.	15/06/2012	8.5	15
Banco Delta, S.A. (BMF)	15/08/2012	7.5	15
Banco Delta, S.A. *BMF(15/02/2012	7.375	15
Banco Delta, S.A. (BMF)	15/11/2014	7.875	15
Banco Delta, S.A. (BMF)	15/05/2013	7.5	15
Banco Delta, S.A. (BMF)	15/05/2012	7.375	15
Banco Delta, S.A. (BMF)	15/02/2013	7.5	15
Banco Delta, S.A. (BMF)	15/08/2013	7.5	15
Banco Delta, S.A. (BMF)	15/11/2013	6.875	15
Banco Delta, S.A. (BMF)	15/02/2014	7	15
Banco Delta, S.A. (BMF)	15/05/2014	7	15

Continúa en la siguiente página

**PAGO DE CUPONES
ENERO 2009**

NOMBRE DE LA EMPRESA O INSTRUMENTO	FECHA	TASA %	FECHA
Primer Fideicomiso de Bonos de Préstamos Personales	15/07/2012	7	15
Primer Fideicomiso de Bonos de Préstamos Personales	15/07/2012	10	15
Banco Delta, S.A. (BMF)	15/08/2014	7.75	15
Corporación Financiera del País	20/09/2011	7.75	15
Banco Delta, S.A. (BMF)	15/02/2015	7.5	15
Global Bank Corporation	17/07/2010	Libor 3 + 1.00	17
Global Bank Corporation	17/07/2011	Libor 3 + 1.25	17
Global Bank Corporation	17/07/2012	Libor 3 + 1.50	17
Global Bank Corporation	17/07/2013	Libor 3 + 1.75	17
Global Bank Corporation	17/01/2010	5.75	17
Los Castillos Real Estate, Inc.	17/11/2023	Libor 3 + 2.25	17
Global Bank Corporation	17/03/2014	6	17
Aliado Leasing, S.A.	18/01/2013	8.5	18
Hipotecaria Metrocredit, S.A.	19/11/2011	Libor 3 + 3.00	19
Global Bank Corporation	20/10/2011	5.5	20
Elektra Noreste, S.A.	20/10/2018	Libor 3 + 2.38	20
Aliado Leasing, S.A.	23/10/2011	8.5	23
Fin y Cr del Hogar-Financiera LaGenerosa	24/09/2014	Libor 3 + 3.00	24
Global Bank Corporation	25/01/2010	5.75	25
Fin y Cr del Hogar-Financiera LaGenerosa	28/12/2012	Libor 3 + 3.00	28
Banco Panameño de la Vivienda, S.A.	30/04/2015	Libor 3 + 2.63	30
Global Bank Corporation	31/12/2014	5	30

Indicadores del Mercado Accionario y Fondos de Inversión al 15 de enero de 2010

EMPRESAS	Precios al 15 de enero de 2010		Acciones negociadas	Volumen negociado (en US\$)	Proporciones ^{2/}		Rendimiento ^{3/}	Capitalización de mercado
	2009	2010			PI/Utilidad	PV/libro		
	fecha de último precio ^{1/}				Corriente			
Primer Banco del Istmo, S.A.	27.20	27.20	0	0	8.6	1.6	0.00%	995,862,856
Banagrícola	48.45	48.45	0	0	10.4	1.4	0.00%	814,814,319
BG Financial Group	31.00	32.00	28,629	916,128	22.0	2.1	2.50%	2,741,333,344
Bolsa de Valores de Panamá, S.A.	8.00	8.50	0	0	11.0	2.4	3.53%	9,465,600
Central Latinoamericana de Valores, S.A.	175.00	242.00	0	0	13.8	1.1	2.58%	2,436,456
Corp. Micro-Financiera Nacional, S.A.	1.00	1.00	0	0	0.0	1.7	0.00%	6,273,586
Econo-Grupo, S.A.	3.00	3.00	0	0	0.0	2.8	0.00%	41,261,130
Empresa General de Inversiones, S.A.	42.00	42.50	8,608	361,701	9.2	2.0	2.73%	1,700,036,508
Empresa Tagaropulos	1.00	1.00	0	0	4.8	0.5	0.00%	3,715,643
Financiera Automotriz, S.A.	16.00	16.00	150	2,700	5.2	1.1	4.69%	59,781,808
GB Group Corp.	16.95	16.95	2,500	49,500	13.7	1.2	1.95%	247,011,655
Golden Forest, S.A.	1,150.00	1,150.00	0	0	17.6	0	0.00%	5,342,900
Grupo Asa, S.A.	40.0	38.6	12,460	99,407	13.1	1.1	3.26%	374,990,933
Grupo Bandelita Holding	10.00	10.00	0	0	49.1	1.5	0.00%	16,648,900
Grupo Melo, S.A.	29.00	29.00	0	0	5.6	1.1	2.78%	69,679,170
Grupo Mundial Tenedora, S.A.	22.00	22.00	0	0	18.5	1.6	2.50%	388,399,066
Geoinfo Internacional, S.A.	1.50	1.50	0	0	0.0	2.2	0.00%	3,611,333
MHC Holding Ltd.	16.00	16.00	3,070	48,985	7.8	1.5	3.94%	248,390,160
QBE del Istmo, Cia de Reaseguros Inc.	6.30	6.30	0	0	0.8	0.2	0.00%	15,151,172
Rey Holding Corp.	20.00	20.00	0	0	22.1	4.4	2.00%	301,172,960
Tropical Resorts International, Inc.	12.20	12.00	0	0	8.9	0.0	0.00%	12,600,000
Unión Nacional de Empresas, S.A.	16.00	16.00	100	1,600	9.1	0.8	4.00%	81,913,376
Promedios y Total			42,989	1,427,821	13.2	1.6	1.66%	8,139,892,874

FONDOS	datos a noviembre 2009		Rendimiento ^{4/}	VNA ^{5/}
	2008	2009		
Panama Fixed-Income Fund	10.16	10.08	5.9%	60,806,305
Fondo General de Inversiones	1.01	0.99	4.5%	121,272,930
Mundial Global Diversified Fund	1.00	0.90	3.12%	34,168,275
Promedio y Total				219,860,342

1/ Se refiere a la fecha en que fue fijado el último precio de la acción

2/ Las razones de las empresas han sido calculadas utilizando cifras de los últimos 12 meses. Cuando la relación aparece en blanco, significa que la razón es negativa o los valores muy elevados

3/ El cálculo del rendimiento se refiere a los dividendos pagados en efectivo en los últimos 12 meses.

4/ Rendimiento de los últimos 12 meses

5/ Valor Neto de Activos.

Favor reportar cualquier error u omisión en esta página al Departamento de Desarrollo de la BVP. Gracias.

Valores de Renta Fija Actividad del 1 al 15 de enero de 2010

Emisión	Tasa	Vencimiento	Monto	Precio	Ult/Fecha
VALORES COMERCIALES NEGOCIABLES					
Banco Internacional de Costa Rica	4.50%	28/12/10	\$345,000.00	100%	13/01/10
Banco Internacional de Costa Rica	4.50%	28/12/11	\$5,000,000.00	100%	15/01/10
Econo-Finanzas, S.A.	6.25%	06/01/11	\$1,409,000.00	100%	04/01/10
Econo-Finanzas, S.A.	6.25%	13/01/11	\$1,000,000.00	100%	08/01/10
Econo-Finanzas, S.A.	6.25%	20/01/11	\$325,000.00	100%	15/01/10
Banco Delta, S.A. (BMF)	6.00%	20/01/11	\$325,000.00	100%	15/01/10
Sociedad Urbanizadora del Caribe S.A.	4.50%	03/01/11	\$500,000.00	100%	05/01/10
Sociedad Urbanizadora del Caribe S.A.	4.50%	06/01/11	\$700,000.00	100%	06/01/10
Sociedad Urbanizadora del Caribe S.A.	4.50%	13/01/11	\$800,000.00	100%	13/01/10
BONOS					
AES Panamá, S.A.	6.35%	21/12/16	\$2,000,000.00	101.5%	05/01/10
AES Panamá, S.A.	6.35%	21/12/16	\$194,000.00	100.75%	08/01/10
AES Panamá, S.A.	6.35%	21/12/16	\$130,000.00	102.0%	12/01/10
AES Panamá, S.A.	6.35%	21/12/16	\$115,000.00	100.0%	08/01/10
AES Panamá, S.A.	6.35%	21/12/16	\$45,000.00	102.35%	08/01/10
AES Panamá, S.A.	6.35%	21/12/16	\$1,000,000.00	100.875%	12/01/10
AES Panamá, S.A.	6.35%	21/12/16	\$100,000.00	99.75%	14/01/10
AES Panamá, S.A.	6.35%	21/12/16	\$381,000.00	101.0%	15/01/10
Banco General, S.A.	6.50%		\$1,630,000.00	100%	12/01/10
Desarrollo Inmobiliario del Este, S.A.	7.00%	01/11/14	\$100,000.00	100%	12/01/10
Empresas Melo, S.A.	6.50%	23/12/15	\$325,000.00	100%	08/01/10
Banco Delta, S.A.(BMF)	8.125%	15/08/11	\$10,000.00	100%	06/01/10
Banco Delta, S.A.(BMF)	7.50%	15/11/12	\$5,000.00	100%	04/01/10
Banco Delta, S.A.(BMF)	7.00%	15/05/14	\$12,000.00	100%	13/01/10
Banco Delta, S.A.(BMF)	7.50%	15/02/15	\$50,000.00	100%	05/01/10
Finanzas Generales, S.A.	5.75%	25/05/16	\$1,500,000.00	100%	13/01/10
Ideal Living Corp.	9.00%	31/05/14	\$500,000.00	100%	13/01/10
Hipotecaria Metrocredit, S.A.	7.00%	08/07/13	\$70,000.00	100%	14/01/10
RECOMPRAS					
	7.50%	364 días	\$307,223.33		05/01/10
	8.25%	61 días	\$704,892.70		15/01/10
	7.00%	61 días	\$2,011,861.00		08/01/10

Mercado Accionario del 1 al 15 de enero de 2010

Nombre de Emisor	Símbolo	Alto	Bajo	Ultimo	Vol. Ult.	Vol. Tot.	Monto	Fecha	
Grupo ASSA, S.A.	ASSA	38.50	38.50	38.50	2,582	2,582	\$99,407.00	04/01/10	
BG Financial Group Inc.	BGFG	32.00	32.00	32.00	180	28,629	\$916,128.00	15/01/10	
Empresa General de Inv., S.A.	EGIN	42.50	42.00	42.50	329	8,608	\$361,700.50	15/01/10	
MHC Holding Ltd	MHCH	15.50	16.00	15.50	270	3,070	\$49,985	14/01/10	
Unión Nacional de Empresas	UNEM	16.00	16.00	16.00	100	100	\$1,600.00	05/01/10	
TOTAL						40,189	\$1,427,820.50		
ACCIONES PREFERIDAS									
Banco General., S.A.		7.50%	100.00	100.00	100.00	100	400	\$40,000.00	14/01/10
Multibank Inc.		7.50%	100.00	100.00	100.00	126	1,376	\$137,600.00	14/01/10
Tower International Inc.		7.00%	850.00	850.00	850.00	60	60	\$51,000.00	11/01/10
SUB-TOTAL							1,836	\$228,600.00	
FONDOS									
Fondo General de Inversiones	FGIN	0.98	0.97	0.98	6,000	57,095	\$55,819.73	13/01/10	
Mundial Global Diversified Fund	MGDF	0.90	0.90	0.90	3,933	1,733,963	\$1,560,999.31	14/01/10	
Mundial Multistrategy Inc.	MMFIF	1.05	1.05	1.05	117,685	117,685	\$123,392.72	12/01/10	
Multistrategy Fixed Income F.	MSFIF	1.05	1.05	1.05	45,657	45,657	\$490,812.75	04/01/10	
Premier Index Fund S.A.	PINFUND	0.57	0.57	0.57	1,741	1,741	\$1,000.00	14/01/10	
Premier Latin American Bond F.	PREMLABF	0.78	0.77	0.78	12,635	16,899	\$13,100.00	14/01/10	
Premier Short Term Bond F.	PREMSTBF	0.94	0.94	0.94	25,177	25,177	\$23,759.99	29/12/09	
SUB-TOTAL						1,998,217	\$2,268,884.50		
TOTAL						2,040,242	\$ 3,925,305		

BOLSA DE VALORES DE PANAMA, S.A.

Estadísticas del 1 al 15 de enero de 2010

Volumen Negociado por Mercado

Mercado	Monto (en US\$)	Porcentaje
Mercado Primario	12,522,699	49
Mercado Secundario	9,896,028	39
Recompras	3,023,977	12
Total	25,442,705	100

Volumen Negociado por Sector

Sector	Monto (en US\$)	Porcentaje
Público	-	-
Privado	25,442,705	100
Total	25,442,705	100

Volumen Negociado por Instrumento

Instrumento	Monto (en US\$)	Porcentaje
Valores Comerciales Negociables	10,279,000	40
Bonos	8,214,423	32
Notas Corporativas	-	-
Valores del Estado	-	-
Acciones	1,427,821	6
Acciones de Fondos	2,268,885	9
Acciones Preferidas	228,600	1
Recompras	3,023,977	12
Total	25,442,705	100

Vencimiento de Valores Corporativos

Por vencimiento	Monto (en US\$)	Porcentaje
0 a 60 días	-	-
61 a 180 días	-	-
181 a 360 días	10,279,000	56
de 1 a 3 años	15,000	0
de 3 a 5 años	182,000	1
más de 5 años	8,017,423	43
Total	18,493,423	100

Rendimiento de las Recomendaciones, según vencimiento

Vencimiento	Rendimiento
364 días	7.5000%
61 días	8.2500%
61 días	7.0000%

Subasta de Letras del Tesoro del 15 de diciembre de 2009* Monto subastado: US\$40,000,000.00

	Monto adjudicado (en US\$)	Precio promedio (%)	Tasa de rendimiento (%)	Diferencia Libor 12 meses (BP'S)
Competitiva				
No Competitiva privada	40,000,000.00			
No Competitiva gobierno				
Promedio	40,000,000.00	99.66%	0.675	48

*Última subasta realizada

INDICADORES ECONOMICOS

Sectores/Indicador	Unidad	Periodo	2007	2008	% de variación
Agropecuario					
Exportación de Bananos	millones de kilos netos	Enero - Diciembre	437.5	365.7	-16.4
Exportación de Camarones	millones de kilos netos	Enero - Diciembre	9.4	6.2	-33.5
Sacrificio de ganado vacuno	cabezas	Enero - Diciembre	301,383	313,246	3.9
Industria Manufacturera					
Producción de bebidas alcohólicas	millones de litros	Enero - Diciembre	209.9	228	8.5
Producción de cervezas	millones de litros	Enero - Diciembre	197.2	214	8.5
Construcción					
Valor de los permisos	millones de B/.	Enero - Diciembre	1,348.7	1,601.3	18.7
Producción de concreto premezclado	metros cúbicos	Enero - Diciembre	1,445	1,884	30.4
Hoteles y Restaurantes					
Entrada de turista al país	miles de personas	Enero - Diciembre	2,274	2,243	-1.3
Gastos efectuados, total	millones de B/.	Enero - Diciembre	1,184.0	1,408	18.9
Ocupación hotelera	en porcentaje	Enero-julio	64.5	65.7	2.0
Comercio Exterior					
Importaciones	millones de B/.	Enero - Diciembre	6,869.9	9,050.2	31.7
Exportación	millones de B/.	Enero - Diciembre	1,126.8	1,144.7	1.6
Importaciones Zona Libre de Colón	millones de B/.	Enero-agosto	4,903.9	5,468.4	11.5
Reexportaciones Zona Libre de Colón	millones de B/.	Enero-agosto	5,438.0	6,578.0	21.0
Canal de Panamá					
Tránsito de naves	número de barcos de alto calado	Enero - Diciembre	14,670	14,705	0.2
Ingreso por peaje	millones de B/.	Enero - Diciembre	1208.2	1359.2	12.5
Sistema Bancario					
Cartera crediticia	millones de B/.	Diciembre	26,841.0	30,243.0	12.7
Créditos Internos	millones de B/.	Diciembre	18,873.0	21,415.0	13.5
Créditos Externos	millones de B/.	Diciembre	7,968.0	8,828.0	10.8
Depósitos	millones de B/.	Diciembre	32,978.0	39,252	19.0
Depósitos internos	millones de B/.	Diciembre	23,223.0	26,190	12.8
Depósitos externos	millones de B/.	Diciembre	9,755.0	13,162	34.9
Consumo					
Venta de automóviles nuevos	en unidades	Enero - Diciembre	41,383	43,239	4.5
Venta de combustible para el consumo interno	En millones de galones	Enero - Diciembre	729.4	737.9	1.2
Inversión bruta publicitaria	En millones de B/.	Enero - Diciembre	285.4	309.7	8.5
Sector Público					
Ingresos Totales	millones de B/.	Enero-agosto	2,494.9	3,253.8	30.4
Ingresos Corrientes	millones de B/.	Enero-agosto	1,987.9	2,549.0	28.2
Ingresos Tributario	millones de B/.	Enero-agosto	1,312.4	1,537.6	17.2
Ingresos No tributarios	millones de B/.	Enero-agosto	610.8	968.7	58.6
Impuesto ITBMS	millones de B/.	Enero-agosto	135.1	164.8	22.0
Ingresos de Capital	millones de B/.	Enero-agosto	506.7	704.2	39.0
Precios					
Índice de Precio al Consumidor	Oct 2002 = 100	Noviembre	113.3	122.0	7.7

Fuente: Elaborado por la BVP con base en datos de la Contraloría General de la República (diciembre de 2008)

DERECHOS POLÍTICOS Y ECONÓMICOS

PAGO DE DIVIDENDOS 2010

EMPRESA	FECHA DE PAGO	PAGO POR ACCION	FECHA DE REGISTRO
Financiera Automotriz, S.A.	15 de enero	0.20	30 de diciembre, 2009
Grupo Melo, S.A.	Primeros cinco días de febrero	US\$0.0656625	31 de diciembre, 2009
Grupo Melo, S.A.	Primeros cinco días de febrero	US\$0.0656625	31 de diciembre, 2009
Grupo Melo, S.A.	Primeros cinco días de febrero	US\$0.0656625	31 de diciembre, 2009

* Dividendo Extraordinario

EMISIONES EN TRÁMITE DE INSCRIPCIÓN AL 15 DE ENERO DE 2010

Emisor	Título	Plazo	Tasa	Monto (US\$ MM)	Puesto
Compañía Inmobiliaria San Felipe*	Acciones Comunes	Na	Na	0.4	Mundial Asset Management
Multifinancial Group, Inc.*	Acciones Comunes	Na	Na	19.2	Multisecurities, Inc.
Franquicias Panameñas, S.A.	Bonos Corporativos	7 y 10 años	Libor 3M + 2.75 Min. 7.25% y Prime+ 3.5 Min.9% Máx. 11%	17.0	BG Investment. Co. Inc.
Indesa Finance Inc.	Bonos Corporativos	3 años	Pd	15.0	Global Valores BG Investment. Co. Inc.
Banco Delta, S.A. (BMF)	Bonos Corporativos	2,3,4,5,6,y 7 años	Libor 3M +	30.0	MMG Bank Corporation
Banco Delta, S.A. (BMF)	Valores Comerciales Negociables	Hasta 360 días	Libor 3M +	10.0	MMG Bank Corporation
Financiera Cash Solution, Corp.	Bonos Corporativos	10 años	Libor 3M + 4 Min.10% Máx. 12%	17.0	LAFISE Valores de Panamá, S.A.
HSBC Leasing, S.A.	Bonos Corporativos	7 años	Libor 3M +	150.0	HSBC Securities (Panamá), S.A.
Total				258.6	
* Completó los trámites de inscripción					



La Gaceta Bursátil

Publicación Quincenal de la Bolsa de Valores de Panamá, S.A.
Para comentarios y sugerencias escriba al Fax (507)269-2457, al Apdo. 87-0878.
Panamá, Rep. de Panamá o e-mail: bvp@panabolsa.com
Web Page: www.panabolsa.com
Editado por la Bolsa de Valores de Panamá, S.A.
Datos recopilados por el Depto de Desarrollo de la BVP.

La Gaceta Bursátil, (c) 2009,

Bolsa de Valores de Panamá, S.A.

Prohibida su reproducción total o parcial sin el consentimiento de la BVP.