

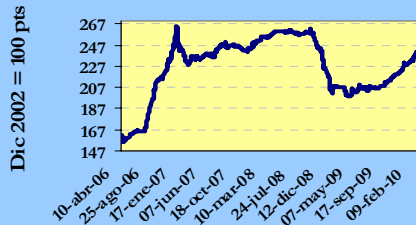

INDICE BVP: 239.19

Valor al	Cambio	Cambio
31/12/2009	15/02/10	%
228.05	11.14	4.88



Volumen Quincenal US\$ 106,398,472

Cambio vs quincena anterior	% de Cambio	Acumulado 2010	% de Cambio al Fecha'10 vs '09
-35,106,750	-24.8	US\$ 273,346,399	+103.27

Volumen Diario de la Quincena 1/02/10 al 15/02/10

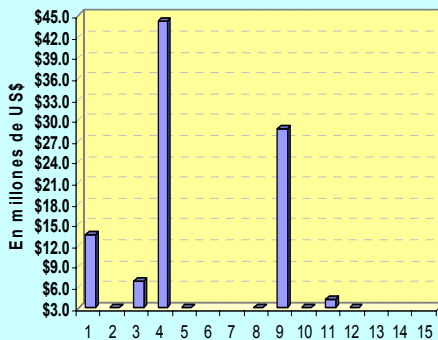

Volumen Mensual

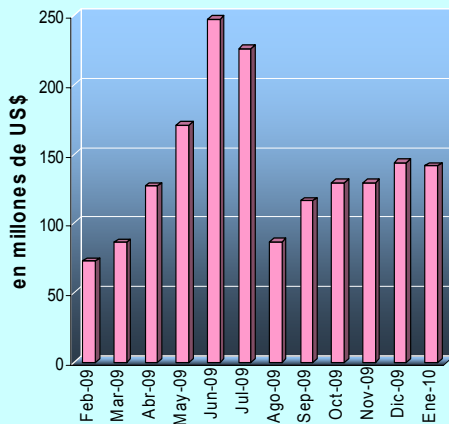

GLOSAS DEL MERCADO

NUEVOS EMISORES TRAMITAN INSCRIBIRSE EN LA BVP

Emisiones en trámite de inscripción por US\$1,621 millones reporta la Bolsa de Valores de Panamá en el mes febrero de 2010.

En la lista figuran 12 emisiones, de las cuales US\$1,000 millones corresponden a la sociedad de inversión Tagua Fund Inc., la cual planea sacar al mercado 1 millón de cuotas de participación a US\$1,000 cada una, así como también US\$200 millones de VS Advantage Fund Inc, con 20 millones de cuotas de participación a US\$10.00 cada una.

Además, las sociedades costarricenses Fondo de Inversión Inmobiliario Gibraltar y Fondo de Inversión Inmobiliario Los Crestones tramita incursionar en el mercado de valores panameño con la inscripción de estos títulos en mercado secundario y cuyo monto de la emisión es de US\$66 millones y US\$50 millones respectivamente.

En trámite de inscripción también están los bonos corporativos de Franquicias Panameñas, S.A., con US\$17 millones; Financiera Cash Solution, Corp., con US\$17 millones; HSBC Leasing con US\$150 millones; Firs Factoring Inc., con US\$12 millones y Banco Delta, S.A. (BMF) que pondrá en circulación otra emisión de bonos por US\$30 millones y US\$10 millones en valores comerciales negociables. Edemet (Empresa de Distribución Eléctrica Metro-Oeste, S.A.) ges-

tiona la emisión de valores comerciales negociables por US\$50 millones.

[Presione aquí para ver cuadro completo](#)

WASSA CAMBIA DE NOMBRE

La sociedad Wall Street Securities anunció que desde el pasado 6 de enero cambió su razón social a "BG Valores, S.A.", lo que incluye un cambio de nombre comercial, imagen y marca corporativa. De acuerdo con una comunicación de Rolando Arias, gerente general y ejecutivo principal de la firma de valores, dirigida a la Bolsa de Valores de Panamá (BVP), este cambio no afecta la estructura operativa, administrativa, ni corporativa de Wall Street Securities, "quien se mantendrá ofreciendo los mismos servicios bajo los mismos estándares de calidad, ética y profesionalismo con que ha manejado sus negocios y su relación con sus clientes".

La casa de valores BG Valores, S.A. quedó debidamente registrada mediante Escritura Pública en la sección de micro-película (mercantil) del Registro Público de Panamá.

GRUPO MELO COMPRA SUS ACCIONES

Grupo Melo, informó que a través de la Bolsa de Valores adquirió 391.709 acciones que equivalen al 16,3% de las acciones en circulación del Grupo a un precio de US\$30.00 cada una.

[Presione aquí para ver hecho relevante](#)

Economist Conferences

The Economist

FORO DE NEGOCIOS DE PANAMÁ
PERSPECTIVAS DE INVERSIÓN EN UN MUNDO POST-RECESIÓN



PANAMÁ
5 DE MAYO 2010, CIUDAD DE PANAMÁ

INDICE

Gráficas y Glosas	1
Pago de Cupones febrero 2010	2
Indicadores del Mercado Accionario y Fondos de Inversión	4
Actividad de la Quincena y Mercado Accionario	5
Estadísticas de la Quincena e Indicadores Económicos	6
Emisiones en Trámite de Inscripción	7

**PAGO DE CUPONES
FEBRERO 2010**

NOMBRE DE LA EMPRESA O INSTRUMENTO	FECHA	TASA %	FECHA
DESARROLLO INMOBILIARIO DEL ESTE, S.A.	01/11/2014	7.0000000	01
RG INMOBILIARIA, S.A.	03/08/2012	LIBOR + 3.00	03
INMOBILIARIA DON ANTONIO, S.A.	05/08/2012	5.0000000	05
INMOBILIARIA DON ANTONIO, S.A.	05/08/2016	6.0000000	05
BANCO BILBAO VIZCAYA ARGENTARIA S.A	07/05/2012	5.0000000	07
VIII FIDEICOMISO DE BONOS DE PRESTAMOS HIPOTECARIOS	19/12/2036	VARIABLE	08
VIII FIDEICOMISO DE BONOS DE PRESTAMOS HIPOTECARIOS	19/12/2036	VARIABLE	08
BANCO GENERAL, S.A.	08/11/2011	5.0000000	08
HIPOTECARIA METROCREDIT, S.A.	08/07/2013	LIBOR + 3.00	08
LA HIPOTECARIA, S.A.	15/05/2012	6.5000000	15
LA HIPOTECARIA, S.A.	15/05/2012	6.5000000	15
LA HIPOTECARIA, S.A.	15/04/2011	6.0000000	15
LA HIPOTECARIA, S.A.	15/04/2012	6.5000000	15
LA HIPOTECARIA, S.A.	22/03/2014	6.7500000	15
LA HIPOTECARIA, S.A.	15/05/2011	6.0000000	15
LA HIPOTECARIA, S.A.	15/05/2012	6.5000000	15
LA HIPOTECARIA, S.A.	15/03/2014	6.7500000	15
BANCO DELTA, S.A. (BMF)	15/02/2015	7.5000000	15
CORPORACION DE FINANZAS DE PAIS	20/09/2011	7.7500000	15
LA HIPOTECARIA, S.A.	15/04/2014	6.7500000	15
BANCO DELTA, S.A. (BMF)	15/11/2013	6.8750000	15
BANCO DELTA, S.A. (BMF)	15/02/2014	7.0000000	15
BANCO DELTA, S.A. (BMF)	15/05/2014	7.0000000	15
BANCO DELTA, S.A. (BMF)	15/08/2014	7.7500000	15
PRIMER FIDEICOMISO BONOS PRES PERSONALES	15/07/2012	7.0000000	15
PRIMER FIDEICOMISO BONOS PRES PERSONALES	15/07/2012	10.0000000	15
BANCO DELTA, S.A. (BMF)	15/11/2012	7.5000000	15
BANCO DELTA, S.A. (BMF)	15/11/2014	7.8750000	15
BANCO DELTA, S.A. (BMF)	15/02/2012	7.3750000	15
BANCO DELTA, S.A. (BMF)	15/08/2012	7.5000000	15
EMPRESAS MELO, S.A.	15/11/2012	8.0000000	15
ALIADO LEASING, S.A.	15/11/2012	8.5000000	15
COCHEZ Y COMPAÑIA, S.A.	15/05/2016	8.0000000	15
FINANZAS GENERALES, S.A.	20/11/2014	LIBOR + 2.00	15
BANCO DELTA, S.A. (BMF)	15/05/2012	7.3750000	15
BANCO DELTA, S.A. (BMF)	15/05/2013	7.5000000	15
BANCO DELTA, S.A. (BMF)	15/02/2013	7.5000000	15
BANCO DELTA, S.A. (BMF)	15/08/2013	7.5000000	15
COCHEZ Y COMPAÑIA, S.A.	15/05/2013	LIBOR + 3.00	15
COCHEZ Y COMPAÑIA, S.A.	15/05/2016	10.0000000	15
PANAMEÑA DE MOTORES, S.A.	28/03/2015	7.1250000	15
BANCO DELTA, S.A. (BMF)	15/02/2011	LIBOR + 2.30	15

Continúa en la siguiente página

**PAGO DE CUPONES
FEBRERO 2010**

NOMBRE DE LA EMPRESA O INSTRUMENTO	FECHA	TASA %	FECHA
DERFORD VIEW PROPERTIES INC.	16/02/2010	LIBOR + 3.47	16
DERFORD VIEW PROPERTIES INC.	16/02/2010	6.5000000	16
GLOBAL BANK CORPORATION	17/03/2014	6.0000000	17
LOS CASTILLOS REAL ESTATE, INC.	17/11/2023	LIBOR + 2.25	17
HIPOTECARIA METROCREDIT, S.A.	19/11/2011	LIBOR + 3.00	19
GLOBAL BANK CORPORATION	20/10/2011	5.5000000	20
BANCO ALIADO, S.A.	22/08/2010	5.7500000	22
BANCO ALIADO, S.A.	22/08/2010	LIBOR + 2.00	22
FINANCIERA DAVIVIENDA, S.A.	22/02/2013	7.5000000	22
SOCIEDAD URBANIZADORA DEL CARIBE , S.A.	22/11/2015	LIBOR + 3.50	23
FINANZAS Y CREDITOS DEL HOGAR, S.A. (FINANCIERA LA GENEROSA)	24/09/2014	LIBOR + 3.00	24
FINANZAS GENERALES, S.A.	25/05/2016	LIBOR + 2.50	25
FIDEICOMISO CORREDOR SUR	25/05/2025	6.9500000	25
IDEAL LIVING, CORP	31/05/2014	9.0000000	28
ALIADO LEASING, S.A.	28/02/2013	8.5000000	28
FINANZAS Y CREDITOS DEL HOGAR, S.A. (FINANCIERA LA GENEROSA)	28/12/2012	LIBOR + 3.00	28
ALIADO FACTORING, S.A.	29/11/2012	8.5000000	28
MULTIBANK INC.	30/11/2010	LIBOR + 2.75	28
MULTIBANK INC.	30/11/2011	LIBOR + 2.90	28
MULTIBANK INC.	30/11/2012	LIBOR + 3.05	28
HSBC Bank (Panamá), S.A.	31/05/2011	LIBOR + 1.00	28
GLOBAL BANK CORPORATION	31/12/2014	5.0000000	28

Indicadores del Mercado Accionario y Fondos de Inversión al 15 de febrero de 2010

EMPRESAS	Precios al 15 de febrero de 2010		fecha de último precio ^{1/}	Acciones negociadas	Volumen negociado (en US\$)	Proporciones ^{2/}		Rendimiento ^{3/}	Capitalización de mercado
	2009	2010				P/Utilidad	PV/líbro		
Primer Banco del Istmo, S.A.	27.20	27.20	15-Sep-05	0	0	8.6	1.6	0.00%	995,862,856
Banagrícola	48.45	48.45	00-ene-00	0	0	10.4	1.4	0.00%	814,814,319
BG Financial Group	31.00	34.50	10-Feb-10	61,206	2,005,807	23.7	2.1	2.32%	2,955,500,012
Bolsa de Valores de Panamá, S.A.	8.00	8.50	31-Mar-08	0	0	11.0	2.4	3.53%	9,465,600
Central Latinoamericana de Valores, S.A.	175.00	242.00	04-Dic-09	0	0	13.8	1.1	2.58%	2,436,456
Corp. Micro-Financiera Nacional, S.A.	1.00	1.00	24-Jul-02	0	0	0.0	1.7	0.00%	6,273,586
Econo-Grupo, S.A.	3.00	3.00	22-Ene-09	0	0	0.0	2.8	0.00%	41,261,130
Empresa General de Inversiones, S.A.	42.00	42.60	10-Feb-10	17,325	731,380	9.3	2.0	2.72%	1,704,036,593
Empresa Tagaropulos	1.00	1.00	03-Dic-04	0	0	4.8	0.5	0.00%	3,715,643
Financiera Automotriz, S.A.	16.00	16.00	29-Abr-09	150	2,700	5.2	1.1	4.69%	59,781,808
GB Group Corp.	16.95	18.50	10-Feb-10	2,500	49,500	15.0	1.4	1.78%	289,599,742
Golden Forest, S.A.	1,150.00	1,150.00	00-Ene-00	0	0	17.6	0.0	0.00%	5,342,900
Grupo Assa, S.A.	40.00	40.00	25-Ene-10	12,460	776,201	13.6	1.1	3.15%	388,591,640
Grupo Bandelta Holding	10.00	10.00	23-Dic-08	0	0	49.1	1.5	0.00%	16,648,900
Grupo Melo, S.A.	29.00	30.00	19-Ene-10	391,709	11,751,270	5.8	1.1	2.69%	72,081,900
Grupo Mundial Tenedora, S.A.	22.00	19.00	12-Feb-10	0	0	16.0	1.4	2.89%	335,435,557
Georifo Internacional, S.A.	1.50	1.50	00-Ene-00	0	0	0.0	2.2	0.00%	3,611,333
MHC Holding Ltd.	16.00	16.50	29-Ene-10	8,954	143,629	8.0	1.6	3.82%	256,152,353
QBE del Istmo, Cia de Reaseguros Inc.	6.30	6.30	15-Dic-99	0	0	0.8	0.2	0.00%	15,151,172
Rey Holding Corp.	20.00	20.00	10-Dic-09	0	0	22.1	4.4	2.00%	301,172,960
Tropical Resorts International, Inc.	12.20	12.00	18-Mar-08	0	0	8.9	0.0	0.00%	12,600,000
Unión Nacional de Empresas, S.A.	16.00	16.00	11-May-09	100	1,600	9.1	0.8	4.00%	81,913,376
Promedios y Total				515,100	15,708,563	13.3	1.6	1.64%	8,351,449,835

FONDOS	datos a noviembre 2009		Rendimiento ^{4/}	VNA ^{5/}
	2008	2009		
Panama Fixed-Income Fund	10.16	10.08	5.9%	60,806,305
Fondo General de Inversiones	1.01	0.99	4.5%	121,272,930
Mundial Global Diversified Fund	1.00	0.90	3.12%	34,168,275
Promedio y Total				219,880,342

1/ Se refiere a la fecha en que fue fijado el último precio de la acción

2/ Las razones de las empresas han sido calculadas utilizando cifras de los últimos 12 meses. Cuando la relación aparece en blanco, significa que la razón es negativa o los valores muy elevados

3/ El cálculo del rendimiento se refiere a los dividendos pagados en efectivo en los últimos 12 meses.

4/ Rendimiento de los últimos 12 meses

5/ Valor Neto de Activos.

Favor reportar cualquier error u omisión en esta página al Departamento de Desarrollo de la BVP. Gracias.

Valores de Renta Fija Actividad del 1 al 15 de febrero de 2010

Emisión	Tasa	Vencimiento	Monto	Precio	Ult/Fecha
VALORES COMERCIALES NEGOCIABLES					
Corporación de Finanzas del País	7.00%	02/02/11	\$1,500,000.00	100%	03/02/10
Econo-Finanzas, S.A	6.25%	08/02/11	\$176,000.00	100.25%	11/02/10
Econo-Finanzas, S.A	6.25%	18/02/11	\$225,000.00	100%	11/02/10
Econo-Finanzas, S.A.	5.50%	17/08/10	\$22,000.00	100%	11/02/10
Empresas Melo, S.A.	4.50%	09/04/10	\$350,000.00	100%	09/02/10
Empresas Melo, S.A.	4.50%	12/02/11	\$1,500,000.00	100%	10/02/10
Banco Delta, S.A. (BMF)	5.00%	03/10/10	\$300,000.00	100%	04/02/10
Banco Delta, S.A. (BMF)	6.00%	09/12/10	\$40,000.00	100.751%	09/02/10
La Hipotecaria, S.A.	4.60%	13/02/11	\$2,983,000.00	100.125%	11/02/10
La Hipotecaria, S.A.	4.60%	13/02/11	\$455,000.00	100.13%	11/02/10
RG Inmobiliaria, S.A.	7.50%	29/07/10	\$115,000.00	100%	12/02/10
Sociedad Urbanizadora del Caribe, S.A.	4.50%	07/02/11	\$2,070,000.00	100%	09/02/10
BONOS					
AES Panamá, S.A.	6.35%	21/12/16	\$834,000.00	101.00%	19/02/10
AES Panamá, S.A.	6.35%	21/12/16	\$500,000.00	102.00%	03/02/10
AES Panamá, S.A.	6.35%	21/12/16	\$5,000.00	100.25%	02/02/10
AES Panamá, S.A.	6.35%	21/12/16	\$320,000.00	100.50%	10/02/10
AES Panamá, S.A.	6.35%	21/12/16	\$300,000.00	101.50%	10/02/10
AES Panamá, S.A.	6.35%	21/12/16	\$160,000.00	101.25%	08/02/10
AES Panamá, S.A.	6.35%	21/12/16	\$100,000.00	100.75%	10/02/10
Banco Aliado, S.A.	5.75%	14/03/13	\$225,000.00	100.00%	12/02/10
Banco General, S.A.	6.50%		\$2,410,000.00	100.00%	11/02/10
Compañía Azucarera La Estrella, S.A.	8.00%	12/01/17	\$200,000.00	100.00%	01/02/10
Compañía Azucarera La Estrella, S.A.	7.50%	12/01/17	\$55,000.00	101.00%	04/02/10
Cochez y Compañía, S.A.	8.00%	15/07/16	\$2,100,000.00	100%	09/02/10
Colfinanzas, S.A.	7.50%	15/03/15	\$2,105,000.00	100%	10/02/10
Econo-Finanzas, S.A.	8.00%	15/11/11	\$300,000.00	101.5%	09/02/10
Empresas Melo, S.A.	6.50%	23/12/15	\$100,000.00	101.00%	10/02/10
Empresas Melo, S.A.	6.00%	23/12/14	\$2,000.00	100.00%	08/02/10
Finanzas y Créditos del Hogar, S.A.	8.25%	24/09/14	\$75,000.00	100.0%	11/02/10
Banco Delta, S.A. (BMF)	7.00%	15/05/14	\$728,000.00	100.00%	10/02/10
Banco Delta, S.A. (BMF)	6.875%	15/11/13	\$335,000.00	100.00%	01/02/10
Banco Delta, S.A. (BMF)	6.75%	15/02/11	\$10,000.00	100.00%	10/02/10
Banco Delta, S.A. (BMF)	7.00%	15/02/14	\$16,000.00	100.00%	10/02/10
Banco Delta, S.A. (BMF)	7.50%	15/02/15	\$207,000.00	100.00%	10/02/10
Ideal Living Corp.	9.00%	31/05/14	\$100,000.00	100.00%	02/02/10
Indesa Finance, Inc..	6.50%	01/02/13	\$9,234,000.00	100.00%	09/02/10
Hipotecaria Metrocredit, S.A.	7.50%	08/07/13	\$30,000.00	100.00%	10/02/10
VALORES DEL ESTADO					
Notas del Tesoro de la Rep., de Pmá.	3.50%	30/05/13	\$43,495,000.00	100.04%	04/02/10
Notas del Tesoro de la Rep., de Pmá.	3.50%	30/05/13	\$500,000.00	100.75%	05/02/10
Letras del Tesoro de la Rep., de Pmá.		30/04/10	\$435,000.00	99.80%	08/02/10
Letras del Tesoro de la Rep., de Pmá.		11/02/11	\$20,000,000.00	98.99%	09/02/10
RECOMPRAS					
	8.00%	7 días	\$1,000,000.00		12/02/10

Mercado Accionario del 1 al 15 de febrero de 2010

Nombre de Emisor	Símbolo	Alto	Bajo	Ultimo	Vol. Ult.	Vol. Tot.	Monto	Fecha
Grupo ASSA, S.A.	ASSA	40.00	40.00	40.00	500	11,546	\$461,840.00	11/02/10
BG Financial Group Inc.	BGFG	34.50	34.00	34.00	70	12,656	\$432,449.00	11/02/10
Empresa General de Inv., S.A.	EGIN	42.60	42.50	42.60	3,000	6,310	\$268,475.00	10/02/10
Financiera Automotriz, S.A.	FASA	16.00	16.00	16.00	350	350	\$5,600.00	01/02/10
G.B. Group Corporation	GBGC	18.50	18.50	18.50	15,842	15,842	\$293,077.00	10/02/10
TOTAL						46,704	\$1,461,441.00	
ACCIONES PREFERIDAS								
HSBC Bank (Panamá), S.A.	7.00%	100.00	100.00	100.00	20	2,270	\$227,000.00	12/02/10
Credicorp Bank, S.A.	7.00%	100.00	100.00	100.00	2,000	2,000	\$200,000.00	01/02/10
Multibank Inc.	7.50%	100.00	100.00	100.00	100	12,300	\$1,230,000.00	09/02/10
Odin Energy Corporation	9.60%	1.00	1.00	1.00	500,000	500,000	\$500,000.00	03/02/10
SUB-TOTAL						516,570	\$2,157,000.00	
FONDOS								
Fondo General de Inversiones	FGIN	1.01	1.00	1.01	3,500,000	4,578,516	\$4,610,319.22	03/02/10
Panama Fixed Income Fund2	INFPFIF2	10.09	10.08	10.09	56,456	58,390	\$589,138.72	12/02/10
Panama Fixed Income Fund	INFPFIF	10.09	10.08	10.09	21,916	21,944	\$221,504.61	12/02/10
Mundial Global Diversified Fund	MGDF	0.90	0.90	0.90	29,500	173,080	\$155,652.78	10/02/10
Multistrategy Fixed Income Fund	MSFIF	10.76	10.76	10.76	68,306	135,378	\$1,456,667.28	01/02/10
Premier Latin American Bond F.	PREMLABF	0.78	0.78	0.78	22,442	48,097	\$37,394.38	11/02/10
Premier Short Term Bond F.	PREMSTBF	0.94	0.94	0.94	5,323	5,323	\$5,017.82	11/02/10
Premier U.S. Fixed Income F.	PREMUSFIF	0.76	0.76	0.76	1,105	1,105	\$844.36	11/02/10
SUB-TOTAL						5,021,833	\$7,076,539.17	
TOTAL						5,585,107	\$ 10,694,980.17	

BOLSA DE VALORES DE PANAMA, S.A.

Estadísticas del 1 al 15 de febrero de 2010

Volumen Negociado por Mercado

Mercado	Monto (en US\$)	Porcentaje
Mercado Primario	93,580,784	88
Mercado Secundario	11,816,911	11
Recompras	1,000,778	1
Total	106,398,473	100

Volumen Negociado por Sector

Sector	Monto (en US\$)	Porcentaje
Público	64,477,402	61
Privado	41,921,071	39
Total	106,398,473	100

Volumen Negociado por Instrumento

Instrumento	Monto (en US\$)	Porcentaje
Valores Comerciales Negociables	9,741,061	9
Bonos	20,484,253	19
Notas Corporativas		
Valores del Estado	64,477,402	61
Acciones	1,461,441	1
Acciones de Fondos	7,076,539	7
Acciones Preferidas	2,157,000	2
Recompras	1,000,778	1
Total	106,398,473	100

Vencimiento de Valores Corporativos

Por vencimiento	Monto (en US\$)	Porcentaje
0 a 60 días	350,000	1
61 a 180 días	115,000	0
181 a 360 días	9,276,061	31
de 1 a 3 años	9,773,500	32
de 3 a 5 años	1,493,000	5
más de 5 años	9,217,753	30
Total	30,225,313	100

Rendimiento de las Recomendaciones, según vencimiento

Vencimiento	Rendimiento
7 días	8.0000%

Subasta de Letras del Tesoro del 9 de febrero de 2010* Monto subastado: US\$20,000,000.00

	Monto adjudicado (en US\$)	Precio promedio (%)	Tasa de rendimiento (%)	Diferencia Libor 12 meses (BP'S)
Competitiva				
No Competitiva privada	20,000,000.00			
No Competitiva gobierno				
Promedio	20,000,000.00	98.99%	4.036	81

*Última subasta realizada

INDICADORES ECONOMICOS

Sectores/Indicador	Unidad	Periodo	2007	2008	% de variación
Agropecuario					
Exportación de Bananos	millones de kilos netos	Enero - Diciembre	437.5	365.7	-16.4
Exportación de Camarones	millones de kilos netos	Enero - Diciembre	9.4	6.2	-33.5
Sacrificio de ganado vacuno	cabezas	Enero - Diciembre	301,383	313,246	3.9
Industria Manufacturera					
Producción de bebidas alcohólicas	millones de litros	Enero - Diciembre	209.9	228	8.5
Producción de cervezas	millones de litros	Enero - Diciembre	197.2	214	8.5
Construcción					
Valor de los permisos	millones de B/.	Enero - Diciembre	1,348.7	1,601.3	18.7
Producción de concreto premezclado	metros cúbicos	Enero - Diciembre	1,445	1,884	30.4
Hoteles y Restaurantes					
Entrada de turista al país	miles de personas	Enero - Diciembre	2,274	2,243	-1.3
Gastos efectuados, total	millones de B/.	Enero - Diciembre	1,184.0	1,408	18.9
Ocupación hotelera	en porcentaje	Enero-julio	64.5	65.7	2.0
Comercio Exterior					
Importaciones	millones de B/.	Enero - Diciembre	6,869.9	9,050.2	31.7
Exportación	millones de B/.	Enero - Diciembre	1,126.8	1,144.7	1.6
Importaciones Zona Libre de Colón	millones de B/.	Enero-agosto	4,903.9	5,468.4	11.5
Reexportaciones Zona Libre de Colón	millones de B/.	Enero-agosto	5,438.0	6,578.0	21.0
Canal de Panamá					
Tránsito de naves	número de barcos de alto calado	Enero - Diciembre	14,670	14,705	0.2
Ingreso por peaje	millones de B/.	Enero - Diciembre	1208.2	1359.2	12.5
Sistema Bancario					
Cartera crediticia	millones de B/.	Diciembre	26,841.0	30,243.0	12.7
Créditos Internos	millones de B/.	Diciembre	18,873.0	21,415.0	13.5
Créditos Externos	millones de B/.	Diciembre	7,968.0	8,828.0	10.8
Depósitos	millones de B/.	Diciembre	32,978.0	39,252	19.0
Depósitos internos	millones de B/.	Diciembre	23,223.0	26,190	12.8
Depósitos externos	millones de B/.	Diciembre	9,755.0	13,162	34.9
Consumo					
Venta de automóviles nuevos	en unidades	Enero - Diciembre	41,383	43,239	4.5
Venta de combustible para el consumo interno	En millones de galones	Enero - Diciembre	729.4	737.9	1.2
Inversión bruta publicitaria	En millones de B/.	Enero - Diciembre	285.4	309.7	8.5
Sector Público					
Ingresos Totales	millones de B/.	Enero-agosto	2,494.9	3,253.8	30.4
Ingresos Corrientes	millones de B/.	Enero-agosto	1,987.9	2,549.0	28.2
Ingresos Tributario	millones de B/.	Enero-agosto	1,312.4	1,537.6	17.2
Ingresos No tributarios	millones de B/.	Enero-agosto	610.8	968.7	58.6
Impuesto ITBMS	millones de B/.	Enero-agosto	135.1	164.8	22.0
Ingresos de Capital	millones de B/.	Enero-agosto	506.7	704.2	39.0
Precios					
Índice de Precio al Consumidor	Oct 2002 = 100	Noviembre	113.3	122.0	7.7

Fuente: Elaborado por la BVP con base en datos de la Contraloría General de la República (diciembre de 2008)

DERECHOS POLÍTICOS Y ECONÓMICOS

PAGO DE DIVIDENDOS 2010

EMPRESA	FECHA DE PAGO	PAGO POR ACCION	FECHA DE REGISTRO
Grupo Melo, S.A.	Primeros cinco días de febrero	0.0656625	31 de diciembre, 2009
Unión Nacional de Empresas, S.A.	1 de marzo	0.15	1 de febrero, 2010
Grupo Melo, S.A.	Primeros cinco días de marzo	0.0656625	31 de diciembre, 2009
Grupo ASSA, S.A.	2 de marzo	0.33	19 de febrero, 2010
BG Financial Group, Inc.	12 de marzo	0.20	28 de febrero, 2010
Empresa General de Inversiones, S.A.	15 de marzo	0.22	28 de febrero, 2010
Rey Holdings Corp.	25 de marzo	0.15	5 de marzo de 2010
Grupo Melo, S.A.	Primeros cinco días de abril	0.0656625	31 de diciembre, 2009
BG Financial Group, Inc.	11 de junio	0.20	31 de mayo, 2010
Empresa General de Inversiones, S.A.	15 de junio	0.22	31 de mayo, 2010
BG Financial Group, Inc.	10 de septiembre	0.20	31 de agosto, 2010
Empresa General de Inversiones, S.A.	15 de septiembre	0.22	31 de agosto, 2010
BG Financial Group, Inc.	10 de diciembre	0.20	30 de noviembre, 2010
Empresa General de Inversiones, S.A.	15 de diciembre	0.22	30 de noviembre, 2010

EMISIONES EN TRÁMITE DE INSCRIPCIÓN AL 15 DE FEBRERO DE 2010

Emisor	Título	Plazo	Tasa	Monto (US\$ MM)	Puesto
Multifinancial Group, Inc.*	Acciones Comunes	Na	Na	19.2	Multisecurities, Inc.
Franquicias Panameñas, S.A.	Bonos Corporativos	7 y 10 años	Libor 3M + 2.75 Min. 7.25% y Prime+ 3.5 Min.9% Máx. 11%	17.0	BG Investment. Co. Inc.
Banco Delta, S.A. (BMF)	Bonos Corporativos	2,3,4,5,6,y 7 años	Libor 3M +	30.0	MMG Bank Corporation
Banco Delta, S.A. (BMF)	Valores Comerciales Negociables	Hasta 360 días	Libor 3M +	10.0	MMG Bank Corporation
Financiera Cash Solution, Corp.*	Bonos Corporativos	10 años	Libor 3M + 4 Min.10% Máx. 12%	17.0	LAFISE Valores de Panamá, S.A.
HSBC Leasing, S.A.	Bonos Corporativos	7 años	Libor 3M +	150.0	HSBC Securities (Panamá), S.A.
Fondo de Inversión Inmobiliario Gibraltar	Acciones de sociedad de inversión (13,200 cuotas de participación)	Na	Na	66.0	LAFISE Valores de Panamá, S.A.
Fondo de Inversión Inmobiliario Los Crestones	Acciones de sociedad de inversión (10,000 cuotas de participación)	Na	Na	50.0	LAFISE Valores de Panamá, S.A.
Tagua Fund Inc.	Acciones de sociedad de inversión (1,000,000 cuotas de participación)	Na	Na	1,000.0	Geneva Asset Management
VS Advantage Fund Inc.	Acciones de sociedad de inversión (20,000,000 cuotas de participación)	Na	Na	200.0	Multi Securities Inc.
First Factoring Inc.	Bonos Corporativos	2,3,5 y 10 años	Libor 3M +	12.0	Multi Securities Inc.
Edemet (Empresa de Distribución Eléctrica Metro- Oeste, S.A.)	Valores Comerciales Negociables	Hasta 360 días	Libor 3M +	50.0	Mundial Asset Management
Total				1,621.2	

* Completó los tramites de inscripción
en CNV



La Gaceta Bursátil

Publicación Quincenal de la Bolsa de Valores de Panamá, S.A.
Para comentarios y sugerencias escriba al Fax (507)269-2457, al Apdo. 0823-
00963. Panamá, Rep. de Panamá o e-mail: bvp@panabolsa.com
Web Page: www.panabolsa.com
Editado por la Bolsa de Valores de Panamá, S.A.
Datos recopilados por el Depto de Desarrollo de la BVP.

La Gaceta Bursátil, (c) 2010,

Bolsa de Valores de Panamá, S.A.

Prohibida su reproducción total o parcial sin el
consentimiento de la BVP.