

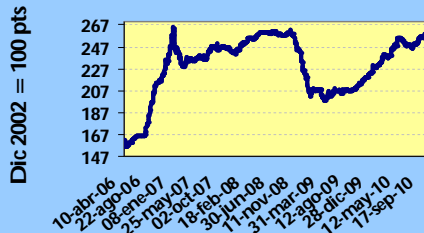

INDICE BVP: 257.46

Valor al	Cambio	Cambio
31/12/2009	15/09/10	%
228.05	29.41	12.89



Volumen Quincenal US\$ 212,908,339

Cambio vs quincena anterior	% de Cambio	Acumulado 2010	% de Cambio al Fecha'10 vs '09
+127,992,805	+150.7	US\$ 1,570,751,898	+32.11

Volumen Diario de la Quincena 1/09/10 al 15/9/10

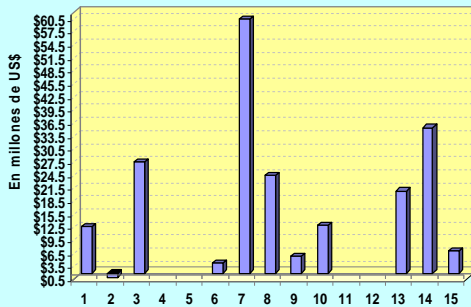

Volumen Mensual Últimos 12 meses

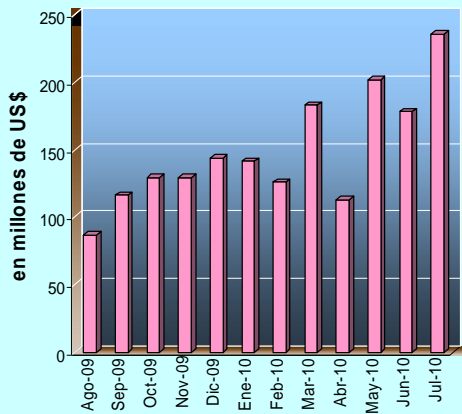

GLOSAS DEL MERCADO

G.B. GROUP EMITE NUEVAS ACCIONES

La junta directiva de G.B.Group Corporation aprobó la emisión de nuevas acciones comunes del capital social por un monto de hasta 11 millones de dólares a un precio de \$ 22 por acción. Las acciones serán ofrecidas a los accionistas en proporción a su inversión, pudiéndose efectuar tantas vueltas como sean necesarias, informó la empresa .

2007, antes fungió como vicepresidente de proyectos especiales en Banco Continental y como subgerente general de Banco Atlántico. También se desempeñó en la firma KPMG Peat Marwick como auditora supervisor senior.

BCIE FACILITARA A EMPRESAS LISTARSE EN BOLSA

El Banco Centroamericano de Integración Económica ([BCIE](#)) implementa un programa que apoya a las empresas que desean realizar oferta pública en los mercados de valores de los países afiliados al organismo internacional. El proyecto denominado como de garantías parciales de crédito, es un instrumento en donde el banco garantiza el repago de una emisión cuando la compañía que realizó la oferta pública no puede honrar la deuda.

El plan es similar a una carta de crédito stand by o seguro. El BCIE funciona como garante en el sentido que da al emisor un contrato de crédito contingente , mientras que el inversionista posee un contrato de garantía. Durante el taller: "Pasos a seguir para entrar a bolsa", organizado por la Bolsa Nacional de Valores ([BNV](#)), Álvaro Alfaro, ejecutivo de negocios del banco, explicó que la protección da cobertura al principal y sobre los intereses. Fuente: Capitales.com

PRIVAL SECURITIES ACUERDA COMPRAR

MUNDIAL ASSET MANAGEMENT
Prival Securities, Inc., Subsidiaria de Prival Bank, S.A., acordó la compra del 100% de las acciones de Mundial Asset Management (MAM).

El acuerdo fue suscrito en la ciudad de Panamá por Juan Carlos Fábrega R., Presidente de Prival Bank y Fernando Lewis N., Presidente Ejecutivo de Grupo Mundial Tenedora, S.A.

BANCO DELTA CON NUEVA GERENTE GENERAL

Gina de Sáenz asumió la vicepresidenta ejecutiva y gerencia general de Banco Delta S.A a partir del próximo 1 de septiembre, informó la entidad. La ejecutiva, sustituirá a Ariel Santmartín, quien permanecerá vinculado al banco como asesor. Gina de Sáenz labora en Banco Delta desde

Gráficas y Glosas
Pago de Cupones septiembre 2010
Indicadores del Mercado Accionario y Fondos de Inversión
Actividad de la Quincena y Mercado Accionario
Estadísticas de la Quincena e Indicadores Económicos
Emisiones en Trámite de Inscripción

1
2
4
5
6
7

PAGO DE CUPONES
Septiembre 2010

NOMBRE DE LA EMPRESA O INSTRUMENTO	FECHA	TASA %	FECHA
BANCO INTERNACIONAL DE COSTA RICA	25/10/2010	TASA DE MERCADO + 2.75	02
BANCO INTERNACIONAL DE COSTA RICA	25/10/2010	TASA DE MERCADO + 2.25	02
BANCO INTERNACIONAL DE COSTA RICA	25/10/2010	5.6250000	02
ALIADO LEASING, S.A.	05/12/2011	8.5000000	05
ALIADO FACTORING, S.A.	07/09/2012	8.5000000	07
OCTAVO FIDEICOMISO DE BONOS DE PRESTAMOS HIPOTECARIOS	19/12/2036	TASA VARIABLE HIPOTECARIA	08
OCTAVO FIDEICOMISO DE BONOS DE PRESTAMOS HIPOTECARIOS	19/12/2036	TASA VARIABLE HIPOTECARIA	08
HIPOTECARIA METROCREDIT, S.A.	08/07/2013	LIBOR TRIMESTRAL + 3.00	08
ALIADO FACTORING, S.A.	09/09/2014	8.5000000	09
FRANQUICIAS PANAMEÑAS S.A	12/03/2017	6.7500000	13
FRANQUICIAS PANAMEÑAS S.A	12/03/2020	9.0000000	13
ALIADO FACTORING, S.A.	14/12/2012	8.5000000	14
BANCO ALIADO, S.A.	14/03/2011	5.5000000	14
BANCO ALIADO, S.A.	14/03/2013	5.7500000	14
TAGAROPULOS, S.A.	15/03/2017	8.0000000	15
TROPICAL RESORTS INTERNATIONAL INC.	01/08/2015	6.2500000	15
TROPICAL RESORTS INTERNATIONAL INC.	01/08/2015	7.2500000	15
PROMOTORA TORRE ASEGURADORA ANCON	09/09/2012	7.0000000	15
PROMOTORA TORRE ASEGURADORA ANCON	09/09/2012	8.0000000	15
PROMOTORA TORRE ASEGURADORA ANCON	09/09/2012	8.0000000	15
GLOBAL BANK CORPORATION	15/06/2015	5.5000000	15
LA HIPOTECARIA, S.A.	15/04/2011	6.0000000	15
LA HIPOTECARIA, S.A.	15/05/2011	6.0000000	15
BANCO GENERAL, S.A.	01/12/2099	6.5000000	15
ALIADO FACTORING, S.A.	15/06/2012	8.5000000	15
ALIADO LEASING, S.A.	15/06/2012	8.5000000	15
CORPORACION DE FINANZAS DE PAIS	28/03/2015	7.0000000	15
CORPORACION DE FINANZAS DE PAIS	20/09/2011	7.7500000	15
COCHEZ Y COMPAÑIA, S.A.	15/07/2016	8.0000000	15
COLFINANZAS	15/03/2013	7.0000000	15
COLFINANZAS	15/03/2014	7.2500000	15
COLFINANZAS	15/03/2015	7.5000000	15
BANCO DELTA, S.A. (BMF)	04/07/2012	6.5000000	15
BANCO DELTA, S.A. (BMF)	15/11/2013	6.8750000	15
BANCO DELTA, S.A. (BMF)	15/11/2014	7.8750000	15
BANCO DELTA, S.A. (BMF)	15/05/2013	7.5000000	15
BANCO DELTA, S.A. (BMF)	15/08/2012	7.5000000	15
BANCO DELTA, S.A. (BMF)	15/08/2013	7.5000000	15
BANCO DELTA, S.A. (BMF)	15/11/2012	7.5000000	15
BANCO DELTA, S.A. (BMF)	15/09/2010	LIBOR TRIMESTRAL + 2.30	15
BANCO DELTA, S.A. (BMF)	15/08/2014	7.7500000	15
BANCO DELTA, S.A. (BMF)	15/02/2014	7.0000000	15
BANCO DELTA, S.A. (BMF)	15/05/2014	7.0000000	15
BANCO DELTA, S.A. (BMF)	15/02/2012	7.3750000	15
BANCO DELTA, S.A. (BMF)	15/05/2012	7.3750000	15
BANCO DELTA, S.A. (BMF)	15/02/2013	7.5000000	15
BANCO DELTA, S.A. (BMF)	15/02/2015	7.5000000	15
PRIMER FIDEICOMISO DE BONOS DE PRESTAMOS PERSONALES	15/07/2012	7.0000000	15
PRIMER FIDEICOMISO DE BONOS DE PRESTAMOS PERSONALES	15/07/2012	10.0000000	15
INDESA FINANCE, INC	01/02/2013	6.5000000	15
LA HIPOTECARIA, S.A.	15/04/2014	6.7500000	15
LA HIPOTECARIA, S.A.	15/04/2012	6.5000000	15
LA HIPOTECARIA, S.A.	15/05/2012	6.5000000	15
LA HIPOTECARIA, S.A.	15/05/2012	6.5000000	15
LA HIPOTECARIA, S.A.	15/05/2012	6.5000000	15
LA HIPOTECARIA, S.A.	22/03/2014	6.7500000	15
LA HIPOTECARIA, S.A.	15/03/2014	6.7500000	15
LOS CASTILLOS REAL ESTATE, INC.	17/11/2023	LIBOR TRIMESTRAL + 2.25	17
GLOBAL BANK CORPORATION	17/03/2014	6.0000000	17
SOCIEDAD URBANIZADORA DEL CARIBE , S.A.	17/12/2019	LIBOR TRIMESTRAL + 2.50	17
HIPOTECARIA METROCREDIT, S.A.	19/11/2011	LIBOR TRIMESTRAL + 3.00	19
GLOBAL BANK CORPORATION	20/10/2011	5.5000000	20
ALIADO FACTORING, S.A.	20/12/2011	8.5000000	20
BANCO ALIADO, S.A.	20/03/2012	LIBOR TRIMESTRAL + 2.00	20
BANCO ALIADO, S.A.	20/03/2014	LIBOR TRIMESTRAL + 2.25	20
ALIADO LEASING, S.A.	21/12/2012	8.5000000	21

Continúa en la siguiente pag.

PAGO DE CUPONES
Septiembre 2010

NOMBRE DE LA EMPRESA O INSTRUMENTO	FECHA	TASA %	FECHA
HSBC Bank (Panamá), S.A.	22/09/2011	LIBOR TRIMESTRAL + 1.00	22
EMPRESAS MELO, S.A.	22/12/2010	LIBOR SEMESTRAL + 3.00	22
EMPRESAS MELO, S.A.	22/12/2011	LIBOR SEMESTRAL + 3.13	22
EMPRESAS MELO, S.A.	22/12/2012	LIBOR SEMESTRAL + 3.25	22
FIRST FACTORING, INC	23/03/2012	8.0000000	23
FIRST FACTORING, INC	23/03/2013	8.5000000	23
FIRST FACTORING, INC	23/03/2015	9.5000000	23
FIRST FACTORING, INC	23/03/2020	TASA DE MERCADO + 5.00	23
EMPRESAS MELO, S.A.	23/12/2014	6.0000000	23
EMPRESAS MELO, S.A.	23/12/2015	6.5000000	23
EMPRESAS MELO, S.A.	23/12/2016	7.0000000	23
FINANZAS Y CREDITOS DEL HOGAR, S.A. (FINANCIERA LA GENEROSA)	24/09/2014	LIBOR TRIMESTRAL + 3.00	24
PETROLEOS DELTA, S.A.	25/06/2014	LIBOR TRIMESTRAL + 3.00	25
PETROLEOS DELTA, S.A.	25/06/2011 T	LIBOR TRIMESTRAL + 2.75	25
ALIADO LEASING, S.A.	26/06/2013	8.5000000	26
ALIADO FACTORING, S.A.	26/06/2013	8.5000000	26
BANCO INTERNACIONAL DE COSTA RICA	26/06/2012	5.7500000	26
GLOBAL BANK CORPORATION	17/07/2013	LIBOR TRIMESTRAL + 1.75	26
ALIADO FACTORING, S.A.	27/06/2013	8.5000000	27
ALIADO LEASING, S.A.	27/06/2012	8.5000000	27
FINANZAS Y CREDITOS DEL HOGAR, S.A. (FINANCIERA LA GENEROSA)	28/12/2012	LIBOR TRIMESTRAL + 3.00	28
HOLDING MUNDIAL INTERNACIONAL, S.A.	05/05/2019	8.0000000	30
SOCIEDAD URBANIZADORA DEL CARIBE , S.A.	19/06/2018	LIBOR TRIMESTRAL + 2.50	30
SOCIEDAD URBANIZADORA DEL CARIBE , S.A.	14/07/2018	LIBOR TRIMESTRAL + 2.50	30
SOCIEDAD URBANIZADORA DEL CARIBE , S.A.	04/08/2018	LIBOR TRIMESTRAL + 2.50	30
SOCIEDAD URBANIZADORA DEL CARIBE , S.A.	16/08/2020	6.5000000	30
SOCIEDAD URBANIZADORA DEL CARIBE , S.A.	23/11/2017	7.0000000	30
SOCIEDAD URBANIZADORA DEL CARIBE , S.A.	07/08/2017	7.3600000	30
SOCIEDAD URBANIZADORA DEL CARIBE , S.A.	07/05/2017	7.5000000	30
ALMACENAJES, S.A.	30/09/2010	LIBOR TRIMESTRAL + 2.25	30
ALMACENAJES, S.A.	30/12/2018	TASA PRIME + 3.50	30
ECONO-FINANZAS, S.A.	15/11/2011	8.0000000	30
ECONO-FINANZAS, S.A.	23/12/2010	8.0000000	30
GLOBAL BANK CORPORATION	31/12/2014	5.0000000	30

Indicadores del Mercado Accionario y Fondos de Inversión al 15 de septiembre de 2010

EMPRESAS	Precios al 15 de septiembre de 2010		Acciones negociadas	Volumen negociado (en US\$)	Proporciones ^{2/}		Rendimiento ^{3/}		Capitalización de mercado
	2009	2010			P/Utilidad	P/Vlibro	Corriente		
	fecha de último precio ^{1/}								
Primer Banco del Istmo, S.A.	27.20	27.20	0	0	8.6	1.6	0.00%	995,862,856	
Banagrícola	48.45	48.45	0	0	10.4	1.4	0.00%	814,814,319	
BG Financial Group	31.00	35.00	250,814	8,630,001	15.9	2.2	2.29%	2,998,333,345	
Bolsa de Valores de Panamá, S.A.	8.00	8.50	29,400	249,900	11.0	2.4	3.53%	9,465,600	
Central Latinoamericana de Valores, S.A.	175.00	242.00	79	19,118	13.8	1.1	2.58%	2,436,456	
Corp. Micro-Financiera Nacional, S.A.	1.00	1.00	0	0	0.0	1.7	0.00%	6,273,586	
Econo-Grupo, S.A.	3.00	0.70	555,438	388,806	0.0	0.6	0.00%	9,627,597	
Empresa General de Inverciones, S.A.	42.00	49.70	126,633	7,634,809	15.7	2.1	2.33%	2,095,857,399	
Empresa Tagaropulos	1.00	1.00	0	0	4.8	0.5	0.00%	3,715,643	
Financiera Automotriz, S.A.	16.00	20.00	150	2,700	6.7	1.4	3.75%	74,727,260	
GB Group Corp.	16.95	27.00	17,392	517,427	17.7	1.9	1.22%	393,505,047	
Golden Forest, S.A.	1,150.00	1,150.00	0	0	17.6	1.2	0.00%	5,342,900	
Grupo Assa, S.A.	40.0	42.50	149,132	3,738,151	14.4	1.2	2.96%	412,878,618	
Grupo Bandelta Holding	10.00	10.00	2,000	20,000	49.1	1.5	0.00%	16,648,900	
Grupo Melo, S.A.	29.00	31.80	467,526	12,164,152	6.1	1.2	2.54%	76,406,814	
Grupo Mundial Tenedora, S.A.	22.00	8.00	67,891	868,046	8.0	0.7	5.79%	167,717,779	
Geointo Internacional, S.A.	1.50	1.50	0	0	0.0	2.2	0.00%	3,611,333	
MHC Holding Ltd.	16.00	19.70	82,793	1,598,732	9.6	1.9	3.20%	305,830,385	
QBE del Istmo, Cía de Reaseguros Inc.	6.30	6.30	0	0	0.8	0.2	0.00%	15,151,172	
Rey Holding Corp.	20.00	25.10	13,295	318,144	21.9	5.1	1.59%	377,972,065	
Tropical Resorts International, Inc.	12.20	11.50	480	480	8.5	0.0	0.00%	12,075,000	
Unión Nacional de Empresas, S.A.	16.00	16.90	13,857	229,182	9.6	0.8	3.79%	86,521,003	
Promedios y Total			1,796,982	36,802,754	12.9	1.6	1.62%	8,884,775,076	

FONDOS	datos a junio 2010		Rendimiento ^{4/}	VNA ^{5/}
	2009	2010		
Panama Fixed-Income Fund	10.08	10.15	6.0%	60,806,305
Fondo General de Inverciones	0.99	1.01	4.8%	132,648,861
Mundial Global Diversified Fund	0.90	0.89	3.36%	24,366,621
Promedio y Total				220,401,104

1/ Se refiere a la fecha en que fue fijado el último precio de la acción

2/ Las razones de las empresas han sido calculadas utilizando cifras de los últimos 12 meses. Cuando la relación aparece en blanco, significa que la razón es negativa o los valores muy elevados

3/ El cálculo del rendimiento se refiere a los dividendos pagados en efectivo en los últimos 12 meses.

4/ Rendimiento de los últimos 12 meses

5/ Valor Neto de Activos.

Favor reportar cualquier error u omisión en esta página al Departamento de Desarrollo de la BVP. Gracias.

Valores de Renta Fija

Actividad del 1 al 15 de septiembre de 2010

Emisión	Tasa	Vencimiento	Monto	Precio	Ult/Fecha
VALORES COMERCIALES NEGOCIABLES					
Corporación de Finanzas del País, S.A.	6.00%	05/06/11	\$59,000.00	100%	02/09/10
Econo-Finanzas, S.A.	6.25%	13/09/11	\$4155,000.00	100%	08/09/10
Empresas Melo, S.A.	4.00%	04/09/11	\$1,000,000.00	100.31%	06/09/10
Banco Delta, S.A.	4.75%	29/08/11	\$285,000.00	100%	07/09/10
Banco Delta, S.A.	4.75%	10/07/11	\$70,000.00	100%	09/09/10
Banco Delta, S.A.	4.50%	15/09/11	\$215,000.00	100%	15/09/10
Global Bank Corporation	3.50%	14/08/11	\$75,000.00	100%	02/09/10
Global Bank Corporation	3.50%	11/07/11	\$2,250,000.00	100%	14/09/10
Global Bank Corporation	3.50%	10/09/11	\$10,000,000.00	100%	10/09/10
Hipotecaria Metrocredit, S.A.	7.75%	25/06/11	\$90,000.00	100%	10/09/10
Banco La Hipotecaria, S.A.	4.25%	13/03/11	\$25,000.00	100.30%	02/09/10
Banco La Hipotecaria, S.A.	4.25%	14/04/11	\$100,000.00	100%	02/09/10
Banco La Hipotecaria, S.A.	3.75%	08/09/11	\$1,000,000.00	100%	08/09/10
Banco La Hipotecaria, S.A.	3.75%	15/09/11	\$3,336,000.00	100%	15/09/10
Panameña de Motores, S.A.	3.50%	07/03/11	\$10,000,000.00	100%	15/09/10
Sociedad Urbanizadora del Caribe, S.A.	3.50%	07/09/11	\$4,000,000.00	100%	08/09/10
Sociedad Urbanizadora del Caribe, S.A.	3.50%	12/09/11	\$2,560,000.00	100%	14/09/10
Empresas Tagarópulos, S.A.	3.75%	09/09/11	\$1,686,000.00	100%	09/09/10
BONOS					
AES Panamá, S.A.	6.35%	21/12/16	\$2,750,000.00	106%	03/09/10
AES Panamá, S.A.	6.35%	21/12/16	\$107,000.00	107%	10/09/10
AES Panamá, S.A.	6.35%	21/12/16	\$450,000.00	107.8%	14/09/10
AES Panamá, S.A.	6.35%	21/12/16	\$70,000.00	107.05%	15/09/10
Banco General, S.A.	6.50%		\$751,000.00	100%	06/09/10
Banco General, S.A.	6.50%		\$160,000.00	99.50%	08/09/10
Banco General, S.A.	5.00%	08/11/11	\$3,000,000.00	102.20%	03/09/10
Cochez y Compañía, S.A.	8.00%	15/07/16	\$280,000.00	100%	15/09/10
Colfinanzas, S.A.	7.25%	15/03/14	\$425,000.00	100%	15/09/10
Fideicomiso del Corredor Sur	6.95%	25/05/25	\$1,908,105.40	104%	03/09/10
Desarrollo Inmobiliario del Este, S.A.	7.00%	01/11/14	\$4,000,000.00	101%	03/09/10
Enel Fortuna, S.A.	10.0%	16/12/13	\$3,185,537.00	110.31%	03/09/10
Elektra Noreste, S.A.	7.60%	12/07/21	\$2,000,000.00	108.34%	03/09/10
Empresas Melo, S.A.	7.50%	16/09/20	\$8,015,000.00	100%	14/09/10
Empresas Melo, S.A.	7.50%	16/09/18	\$6,000,000.00	100%	13/09/10
Empresas Melo, S.A.	7.50%	16/09/17	\$6,000,000.00	100%	13/09/10
Sociedad Urbanizadora del Caribe, S.A.	7.50%	07/05/17	\$691,875.00	100.25%	03/09/10
Tropical Resorts International, S.A.	7.25%	01/08/15	\$8,400,000.00	100%	15/09/10
Fist Factoring Inc.	8.50%	23/03/13	\$115,000.00	100%	14/09/10
Banco Delta, S.A.	6.50%	15/09/13	\$135,000.00	100%	14/09/10
Banco Delta, S.A.	7.25%	15/09/15	\$450,000.00	100%	10/09/10
Banco Delta, S.A.	6.50%	04/07/12	\$140,000.00	100%	13/09/10
Global Bank Corporation	5.50%	15/06/15	\$100,000.00	100%	01/09/10
Global Bank Corporation	6.75%	30/08/70	\$670,000.00	100%	15/09/10
Panameña de Motores, S.A.	7.125%	28/03/15	\$1,000,000.00	100.25%	03/09/10
RG Inmobiliaria, S.A.	8.00%	03/08/12	\$25,000.00	100%	06/09/10
Salto de Francoli, S.A.	8.50%	30/07/20	\$505,000.00	100%	15/09/10
Noveno Fideicomiso de Prést de Bomos Hip	7.8125%	31/12/22	\$2,330,265.82	101.25%	06/09/10
VALORES DEL ESTADO					
Letras del Tesoro de la Rep., de Pmá.		17/12/10	\$2,000,000.00	99.90%	14/09/10
Letras del Tesoro de la Rep., de Pmá.		17/12/10	\$10,000,000.00	99.89%	14/09/10
Letras del Tesoro de la Rep., de Pmá.		17/12/10	\$5,000,000.00	99.88%	14/09/10
Letras del Tesoro de la Rep., de Pmá.		17/12/10	\$15,000,000.00	99.87%	14/09/10
Notas del Tesoro de la Rep., de Pmá.	3.50%	30/05/13	\$2,000,000.00	101.94%	07/09/10
Notas del Tesoro de la Rep., de Pmá.	3.50%	30/05/13	\$5,000,000.00	101.90%	07/09/10
Notas del Tesoro de la Rep., de Pmá.	3.50%	30/05/13	\$500,000.00	101.42%	07/09/10
Notas del Tesoro de la Rep., de Pmá.	3.50%	30/05/13	\$15,000,000.00	101.40%	07/09/10
Notas del Tesoro de la Rep., de Pmá.	3.50%	30/05/13	\$5,000,000.00	101.30%	07/09/10
Notas del Tesoro de la Rep., de Pmá.	3.50%	30/05/13	\$1,000,000.00	101.29%	07/09/10
Notas del Tesoro de la Rep., de Pmá.	3.50%	30/05/13	\$5,000,000.00	101.18%	07/09/10
Notas del Tesoro de la Rep., de Pmá.	3.50%	30/05/13	\$15,000,000.00	101.10%	07/09/10
Notas del Tesoro de la Rep., de Pmá.	3.50%	30/05/13	\$5,000,000.00	101.00%	07/09/10
Notas del Tesoro de la Rep., de Pmá.	3.50%	30/05/13	\$5,000,000.00	100.98%	07/09/10
RECOMPRAS					
	90 días		\$217,890.00	7.0%	07/09/10

Mercado Accionario del 16 al 31 de agosto de 2010

Nombre de Emisor	Símbolo	Alto	Bajo	Ultimo	Vol. Ult.	Vol. Tot.	Monto	Fecha
BG Financial Group Inc..	BGFG	35.00	34.50	35.00	190	22,448	\$781,445.00	14/09/10
Econo-Group, S.A.	EGIN	0.70	0.70	0.70	2,894	140,740	\$98,518.00	07/09/10
Empresa General de Inv., S.A.	EGIN	50.00	49.70	49.70	1,400	6,967	\$347,705.00	10/09/10
Grupo Melo, S.A.	MELO	31.80	30.85	31.80	1,570	61,842	\$1,932,497.95	15/09/10
MHC Holdings Corp.	MHCH	21.00	20.00	20.70	1,000	18,000	\$375,700.00	13/09/10
Tropical Resorts International	TRES	12.00	12.00	12.00	40	40	\$480.00	09/09/10
Union Nacional de Empresas	UNEM	16.90	16.80	16.80	1,480	3,080	\$51,904.00	07/09/10
TOTAL						253,117	\$3,588,249.95	
ACCIONES PREFERIDAS								
Banco Aliado, S.A.	7.25%	100.00	100.00	100.00	40	190,019	\$19,001,900.00	15/09/10
Banco General, S.A.	7.50%	100.00	100.00	100.00	80	300	\$30,000.00	01/09/10
Credicorp Bank, S.A.	6.50%	97.00	97.00	97.00	10	10	\$970.00	08/09/10
Global Bank Corporation	6.50%	100.00	100.00	100.00	9,000	9,000	\$900,000.00	03/09/10
La Hipotecaria (Holding) I	7.00%	100.00	100.00	100.00	300	300	\$30,000.00	15/09/10
SUB-TOTAL						199,629	\$19,962,870.00	
FONDOS								
Fondo General de Inversiones	FGIN	1.02	1.02	1.02	592,380	3,959,709	\$4,038,950.39	13/09/10
Panama Fixed Income Fund2	INFPFIF2	10.30	10.30	10.30	10,782	10,782	\$111,088.02	03/09/10
Panama Fixed Income Fund1	INFPFIF2	10.31	10.31	10.31	35,151	35,151	\$362,318.93	03/09/10
Mundial Global Diversified Fund	MGDF	0.90	0.90	0.90	11,338	109,405	\$98,739.93	07/09/10
Mundial Multi-Strategy Inc.	MMSF	0.98	0.98	0.98	125,000	136,223	\$132,967.29	08/09/10
Multistrategy IFixed ncome Fund.	MSFIF	11.03	11.03	11.03	79,830	106,343	\$1,172,963.29	01/09/10
Premier Index Fund	PREMIF	0.55	0.54	0.55	6,948	15,305	\$8,339.89	09/09/10
Premier Latin American Bond	PREMLABF	0.80	0.79	0.79	632	598,995	\$474,445.67	09/09/10
Premier Short Term Bond Fund	PREMSHF	0.96	0.96	0.96	6,003	11,245	\$10,805.41	09/09/10
Premier US Fixed Income Fund	PREMUSBF	0.77	0.77	0.77	1,065	1,065	\$816.87	06/09/10
SUB-TOTAL						4,984,223	\$6,411,435.67	
TOTAL						5,436,969	29,962,555.62	

BOLSA DE VALORES DE PANAMA, S.A.

Estadísticas del 1 al 15 de septiembre de 2010

Volumen Negociado por Mercado

Mercado	Monto (en US\$)	Porcentaje
Mercado Primario	182,061,199	86
Mercado Secundario	30,629,251	14
Recompras	217,890	0
Total	212,908,340	100

Volumen Negociado por Sector

Sector	Monto (en US\$)	Porcentaje
Público	91,213,300	43
Privado	121,695,040	57
Total	212,908,340	100

Volumen Negociado por Instrumento

Instrumento	Monto (en US\$)	Porcentaje
Valores Comerciales Negociables	36,909,175	17
Bonos	54,605,419	26
Notas Corporativas	-	-
Valores del Estado	91,213,300	43
Acciones	3,588,250	2
Acciones de Fondos	6,411,436	3
Acciones Preferidas	19,962,870	9
Recompras	217,890	0
Total	212,908,340	100

Vencimiento de Valores Corporativos

Por vencimiento	Monto (en US\$)	Porcentaje
0 a 60 días	-	-
61 a 180 días	10,025,075	11
181 a 360 días	26,884,100	29
de 1 a 3 años	7,305,000	8
de 3 a 5 años	14,126,466	15
más de 5 años	33,173,753	36
Total	91,514,394	100

Rendimiento de las Recomendaciones, según vencimiento

Vencimiento	Rendimiento
90 días	7.0000%

Subasta de Letras del Tesoro del 14 de septiembre de 2010*

Monto subastado: US\$32,000,000.00

	Monto adjudicado (en US\$)	Precio promedio (%)	Tasa de rendimiento (%)
Competitiva	32,000,000.00		
No Competitiva privada			
No Competitiva gobierno			
Promedio	32,000,000.00	98.87%	0.515

INDICADORES ECONOMICOS

Sectores/Indicador	Unidad	Periodo	2007	2008	% de variación
Agropecuario					
Exportación de Bananos	millones de kilos netos	Enero - Diciembre	437.5	365.7	-16.4
Exportación de Camarones	millones de kilos netos	Enero - Diciembre	9.4	6.2	-33.5
Sacrificio de ganado vacuno	cabezas	Enero - Diciembre	301,383	313,246	3.9
Industria Manufacturera					
Producción de bebidas alcohólicas	millones de litros	Enero - Diciembre	209.9	228	8.5
Producción de cervezas	millones de litros	Enero - Diciembre	197.2	214.0	8.5
Construcción					
Valor de los permisos	millones de B/.	Enero - Diciembre	1,348.7	1,601.3	18.7
Producción de concreto premezclado	metros cúbicos	Enero - Diciembre	1,445	1,884	30.4
Hoteles y Restaurantes					
Entrada de turista al país	miles de personas	Enero - Diciembre	2,274	2,243	-1.3
Gastos efectuados, total	millones de B/.	Enero - Diciembre	1,184.0	1,408	18.9
Ocupación hotelera	en porcentaje	Enero-julio	64.5	65.7	2.0
Comercio Exterior					
Importaciones	millones de B/.	Enero - Diciembre	6,869.9	9,050.2	31.7
Exportación	millones de B/.	Enero - Diciembre	1,126.8	1,144.7	1.6
Importaciones Zona Libre de Colón	millones de B/.	Enero-agosto	4,903.9	5,468.4	11.5
Reexportaciones Zona Libre de Colón	millones de B/.	Enero-agosto	5,438.0	6,578.0	21.0
Canal de Panamá					
Tránsito de naves	número de barcos de alto calado	Enero - Diciembre	14,670	14,705	0.2
Ingreso por peaje	millones de B/.	Enero - Diciembre	1208.2	1359.2	12.5
Sistema Bancario					
Cartera crediticia	millones de B/.	Diciembre	26,841.0	30,243.0	12.7
Créditos Internos	millones de B/.	Diciembre	18,873.0	21,415.0	13.5
Créditos Externos	millones de B/.	Diciembre	7,968.0	8,828.0	10.8
Depósitos	millones de B/.	Diciembre	32,978.0	39,252.0	19.0
Depósitos internos	millones de B/.	Diciembre	23,223.0	26,190	12.8
Depósitos externos	millones de B/.	Diciembre	9,755.0	13,162	34.9
Consumo					
Venta de automóviles nuevos	en unidades	Enero - Diciembre	41,383	43,239	4.5
Venta de combustible para el consumo interno	En millones de galones	Enero - Diciembre	729.4	737.9	1.2
Inversión bruta publicitaria	En millones de B/.	Enero - Diciembre	285.4	309.7	8.5
Sector Público					
Ingresos Totales	millones de B/.	Enero-agosto	2,494.9	3,253.8	30.4
Ingresos Corrientes	millones de B/.	Enero-agosto	1,987.9	2,549.0	28.2
Ingresos Tributario	millones de B/.	Enero-agosto	1,312.4	1,537.6	17.2
Ingresos No tributarios	millones de B/.	Enero-agosto	610.8	968.7	58.6
Impuesto ITBMS	millones de B/.	Enero-agosto	135.1	164.8	22.0
Ingresos de Capital	millones de B/.	Enero-agosto	506.7	704.2	39.0
Precios					
Índice de Precio al Consumidor	Oct 2002 = 100	Noviembre	113.3	122.0	7.7

Fuente: Elaborado por la BVP con base en datos de la Contraloría General de la República (diciembre de 2008)

DERECHOS POLÍTICOS Y ECONÓMICOS

PAGO DE DIVIDENDOS 2010

EMPRESA	FECHA DE PAGO	PAGO POR ACCION	FECHA DE REGISTRO
Grupo Melo, S.A.	Primeros cinco días de septiembre	0.1594	31 de agosto, 2010
Unión Nacional de Empresas, S.A.	1 de septiembre	0.13	15 de agosto, 2010
Grupo ASSA, S.A.	2 de septiembre	0.33	20 de agosto, 2010
BG Financial Group, Inc.	10 de septiembre	0.20	31 de agosto, 2010
Empresa General de Inversiones, S.A.	15 de septiembre	0.22	31 de agosto, 2010
MHC Holdings, Tld.	22 de septiembre	0.14	15 de septiembre, 2010
Rey Holdings Corp.	25 de septiembre	0.15	16 de septiembre de 2010
Bolsa de Valores de Panamá, S.A.	30 de septiembre	0.0625	15 de septiembre, 2010
Grupo Melo, S.A.	Primeros cinco días de octubre	0.1594	30 de septiembre, 2010
Grupo Melo, S.A.	Primeros cinco días de noviembre	0.1594	29 de octubre,, 2010
Grupo Melo, S.A.	Primeros cinco días de diciembre	0.1594	30 de noviembre,, 2010
BG Financial Group, Inc.	10 de diciembre	0.20	30 de noviembre, 2010
Empresa General de Inversiones, S.A.	15 de diciembre	0.22	30 de noviembre, 2010
Bolsa de Valores de Panamá, S.A.	30 de diciembre	0.0625	15 de diciembre, 2010

EMISIONES EN TRÁMITE DE INSCRIPCIÓN AL 15 DE SEPTIEMBRE DE 2010

Emisor	Título	Plazo	Tasa	Monto (US\$ MM)	Puesto
Multifinancial Group, Inc.*	Acciones Comunes	Na	Na	19.2	Multisecurities, Inc.
VS Advantage Fund Inc.	Acciones de sociedad de inversión (20,000,000 cuotas de participación)	Na	Na	200.0	Multi Securities Inc.
Décimo Fideicomiso de Bonos de Préstamos Hipotecarios	Bonos de Préstamos Hipotecarios	8/Sept./2039 ó al vencimiento del último crédito hipotecario, lo que ocurra de último.	Tasa Indexada de interés igual a la tasa de referencia - 2% ó + 3% anual.	100.0	BG Valores, S.A.
Multibank, Inc.*	Programa Rotativo de Bonos Corporativos	2, 3, 5 y 10 años	Fija o variable. Variable: Libor 3 +	50.0	Multi Securities, Inc.
Desarrollo Inmobiliario del Este, S.A.	Bonos Corporativos	Serie A: 2010 Serie B: 2014	Serie A: 7.5% Serie B: pd	80.0	BG Valores y BG Investment
Sociedad Urbanizadora del Caribe, S.A. (SUCASA)	Bonos Corporativos	12 años-2022	6.5%(primeros 3 años y luego, Libor 3 + 3.75% con mínimo 6%	10.0	BG Valores y BG Investment
Generadora Pedregalito, S.A.	Bonos Corporativos	Serie A: 30/6/2018 Serie B: 10 años	Serie A: Libor 1M+ Serie B: pd	60.0	BG Valores y BG Investment
MHC Holdings, LTD.	Bonos Corporativos	5 años	Por determinar	25.0	BG Valores y BG Investment
Total				544.2	

* Completó los tramites de inscripción



La Gaceta Bursátil

Publicación Quincenal de la Bolsa de Valores de Panamá, S.A.
 Para comentarios y sugerencias escriba al Fax (507)269-2457, al Apdo. 0823-00963, Panamá, Rep. de Panamá o e-mail: bvp@panabolsa.com
 Web Page: www.panabolsa.com
 Editado por la Bolsa de Valores de Panamá, S.A.
 Datos recopilados por el Depto de Desarrollo de la BVP.

La Gaceta Bursátil, (c) 2010,

Bolsa de Valores de Panamá, S.A.

Prohibida su reproducción total o parcial sin el consentimiento de la BVP.