

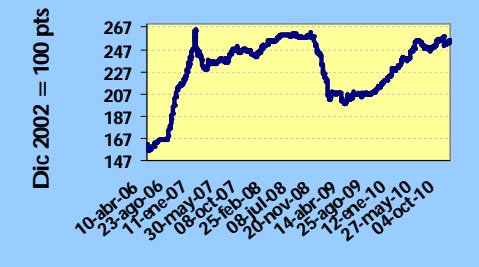

INDICE BVP: 252.05

Valor al	Cambio	Cambio
31/12/2009	31/10/10	%
228.05	24.0	10.52



Volumen Quincenal US\$ 91,539,253

Cambio vs quincena anterior	% de Cambio	Acumulado 2010	% de Cambio al Fecha'10 vs '09
-36,494,903	-28.50	US\$ 1,868,417,511	+37.12

Volumen Diario de la Quincena 16/10/10 al 31/10/10

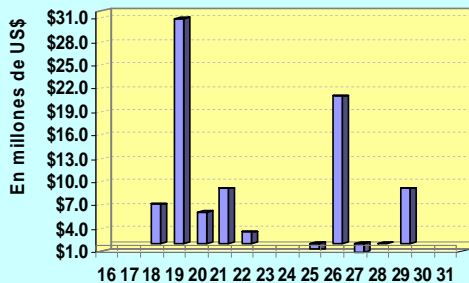

Volumen Mensual Últimos 12 meses

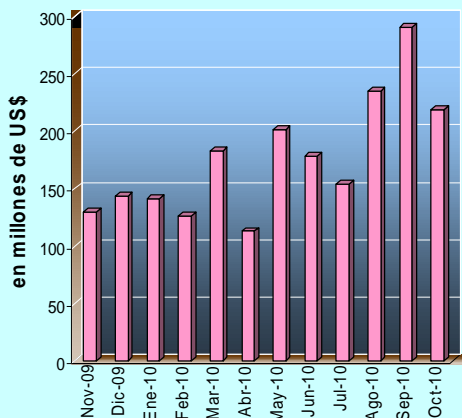

GLOSAS DEL MERCADO

VOLUMEN NEGOCIADO EN LA BVP SE INCREMENTA 37.1%

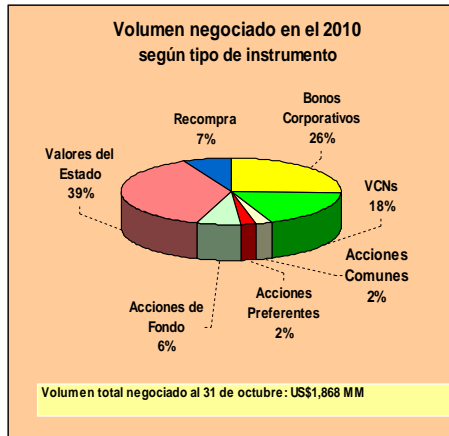

La Bolsa de Valores de Panamá registró un incremento de 37.12% en el volumen de negociado de enero a octubre de 2010. El volumen total negociado fue de US\$1,868,417,511 millones de los cuales el 47.7% correspondió al mercado primario, 37.2% al mercado secundario. Las recompras presentan una variación negativa -23.48%.

Por clase de instrumentos sobresalieron las Letras y Notas del Tesoro de la República de Panamá, le siguen los bonos corporativos y los Valores Comerciales Negociables. En instrumentos del Estado, en estos diez meses el total negociado ascendió a US\$ 704,735,161.5 millones.

ECONO-GRUPO SALDRA DEL MERCADO DE VALORES

En asamblea extraordinaria los accionistas de Econo-Grupo y subsidiarias aprobaron un plan de "reordenamiento" de

la empresa, que incluye la venta de la totalidad de las sociedades de Econo-Grupo Internacional Corp. y de la cartera de préstamos y otros activos de Econo-Finanzas. El plan busca proveer los recursos necesarios para hacerle frente a los vencimientos de bonos de la emisión serie 7-E y serie 8-C, así como para pagar la totalidad de los valores comerciales negociables emitidos y otros pasivos a su vencimiento en 2011. El vicepresidente ejecutivo del grupo, Franklin Almillátegui, informó a los entes reguladores del mercado de valores que con este propósito se contratará a la empresa Lafise Global Solutions como asesor financiero independiente a fin de que realice las valoraciones necesarias para la venta de las sociedades. El comunicado especifica que las empresas se deslistarán de la Bolsa de Valores de Panamá y terminarán sus registros con la Comisión Nacional de Valores.

PETROLEOS DELTA ADQUIRARA SHELL PANAMA

Petróleos Delta informó la llegada a un acuerdo, el 14 de octubre, sobre la adquisición de todos los activos y operaciones de Shell en Panamá. Estaría sujeta a verificación previa y el concepto favorable de ACODECO.

S&P MANTIENE CALIFICACIÓN DE AES PANAMA EN BBB-

La calificadora Standard & Poors mantuvo sin modificación la calificación de la generadora de electricidad AES Panamá en BBB-, con perspectiva estable.

Gráficas y Glosas
 Pago de Cupones noviembre 2010
 Indicadores del Mercado Accionario y Fondos de Inversión
 Actividad de la Quincena y Mercado Accionario
 Estadísticas de la Quincena e Indicadores Económicos
 Emisiones en Trámite de Inscripción

1
2
4
5
7
8

PAGO DE CUPONES
Noviembre 2010

NOMBRE DE LA EMPRESA O INSTRUMENTO	FECHA	TASA %	FECHA
DESARROLLO INMOBILIARIO DEL ESTE, S.A.	01/11/2014	7.0000000	01
SALTOS DE FRANCOLI S.A.	30/07/2020	8.5000000	01
RG INMOBILIARIA, S.A.	03/08/2012	TASA LIBOR TRIMESTRAL + 3.00	03
INMOBILIARIA DON ANTONIO, S.A.	05/08/2012	5.0000000	05
INMOBILIARIA DON ANTONIO, S.A.	05/08/2016	6.0000000	05
BANCO BILBAO VIZCAYA ARGENTARIA S.A	07/05/2012	5.0000000	07
BANCO GENERAL, S.A.	08/11/2011	5.0000000	08
OCTAVO FIDEICOMISO DE BONOS DE PRESTAMOS HIPOTECARIOS	19/12/2036	TASA VARIABLE HIPOTECARIA	08
OCTAVO FIDEICOMISO DE BONOS DE PRESTAMOS HIPOTECARIOS	19/12/2036	TASA VARIABLE HIPOTECARIA	08
HIPOTECARIA METROCREDIT, S.A.	08/07/2013	TASA LIBOR TRIMESTRAL + 3.00	08
ALIADO FACTORING, S.A.	09/08/2015	8.5000000	09
ALIADO LEASING, S.A.	09/08/2015	8.5000000	09
FINANCIERA CASH SOLUTION CORP	10/02/2020	TASA LIBOR TRIMESTRAL + 4.00	10
BANCO LA HIPOTECARIA, S.A.	15/04/2011	6.0000000	15
BANCO LA HIPOTECARIA, S.A.	15/05/2011	6.0000000	15
BANCO LA HIPOTECARIA, S.A.	15/04/2012	6.5000000	15
BANCO LA HIPOTECARIA, S.A.	15/05/2012	6.5000000	15
BANCO LA HIPOTECARIA, S.A.	15/05/2012	6.5000000	15
BANCO LA HIPOTECARIA, S.A.	15/05/2012	6.5000000	15
BANCO LA HIPOTECARIA, S.A.	15/05/2012	6.5000000	15
BANCO LA HIPOTECARIA, S.A.	22/03/2014	6.7500000	15
BANCO LA HIPOTECARIA, S.A.	15/03/2014	6.7500000	15
BANCO LA HIPOTECARIA, S.A.	15/04/2014	6.7500000	15
GLOBAL BANK CORPORATION	15/06/2015	5.5000000	15
NEWLAND INTERNATIONAL PROPERTIES CORP.	15/11/2014	9.5000000	15
PANAMEÑA DE MOTORES, S.A.	28/03/2015	7.1250000	15
CORPORACION DE FINANZAS DE PAIS	28/03/2015	7.0000000	15
CORPORACION DE FINANZAS DE PAIS	20/09/2011	7.7500000	15
COCHEZ Y COMPAÑIA, S.A.	15/05/2013	TASA LIBOR TRIMESTRAL + 3.00	15
COCHEZ Y COMPAÑIA, S.A.	15/05/2016	8.0000000	15
COCHEZ Y COMPAÑIA, S.A.	15/05/2016	10.0000000	15
ALIADO LEASING, S.A.	15/11/2012	8.5000000	15
BANCO DELTA, S.A. (BMF)	04/07/2012	6.5000000	15
BANCO DELTA, S.A. (BMF)	15/09/2013	6.5000000	15
BANCO DELTA, S.A. (BMF)	15/11/2013	6.8750000	15
BANCO DELTA, S.A. (BMF)	15/02/2014	7.0000000	15
BANCO DELTA, S.A. (BMF)	15/05/2014	7.0000000	15
BANCO DELTA, S.A. (BMF)	15/09/2015	7.2500000	15
BANCO DELTA, S.A. (BMF)	15/02/2012	7.3750000	15
BANCO DELTA, S.A. (BMF)	15/05/2012	7.3750000	15
BANCO DELTA, S.A. (BMF)	15/02/2013	7.5000000	15
BANCO DELTA, S.A. (BMF)	15/02/2015	7.5000000	15
BANCO DELTA, S.A. (BMF)	15/05/2013	7.5000000	15
BANCO DELTA, S.A. (BMF)	15/08/2012	7.5000000	15
BANCO DELTA, S.A. (BMF)	15/08/2013	7.5000000	15
BANCO DELTA, S.A. (BMF)	15/11/2012	7.5000000	15
BANCO DELTA, S.A. (BMF)	15/08/2014	7.7500000	15
FINANZAS GENERALES, S.A.	20/11/2014	TASA LIBOR TRIMESTRAL + 2.00	15
PRIMER FIDEICOMISO BONOS PRESTAMOS PERSONALES	15/07/2012	7.0000000	15
PRIMER FIDEICOMISO BONOS PRESTAMOS PERSONALES	15/07/2012	10.0000000	15
EMPRESAS MELO, S.A.	15/11/2012	8.0000000	15

Continúa en la siguiente pag.

PAGO DE CUPONES
Noviembre 2010

NOMBRE DE LA EMPRESA O INSTRUMENTO	FECHA	TASA %	FECHA
LOS CASTILLOS REAL ESTATE, INC.	17/11/2023	TASA LIBOR TRIMESTRAL + 2.25	17
GLOBAL BANK CORPORATION	17/03/2014	6.0000000	17
HIPOTECARIA METROCREDIT, S.A.	19/11/2011	TASA LIBOR TRIMESTRAL + 3.00	19
GLOBAL BANK CORPORATION	20/10/2011	5.5000000	20
FINANCIERA DAVIVIENDA, S.A.	22/02/2013	7.5000000	22
HSBC LEASING, S.A.	20/07/2015	3.4500000	22
SOCIEDAD URBANIZADORA DEL CARIBE , S.A.	22/11/2015	TASA LIBOR TRIMESTRAL + 3.50	23
FIRST FACTORING, INC	23/03/2012	8.0000000	23
FIRST FACTORING, INC	23/03/2013	8.5000000	23
FIRST FACTORING, INC	23/03/2015	9.5000000	23
FIRST FACTORING, INC	23/03/2020 T	ASA DE MERCADO + 5.00	23
MULTIBANK INC.	24/08/2012	4.7500000	24
MULTIBANK INC.	24/08/2013	5.2500000	24
MULTIBANK INC.	24/08/2015	5.8750000	24
FINANZAS Y CREDITOS DEL HOGAR, S.A. (FINANCIERA LA GENEROSA)	24/09/2014	TASA LIBOR TRIMESTRAL + 3.00	24
FIDEICOMISO CORREDOR SUR	25/05/2025	6.9500000	25
FINANZAS GENERALES, S.A.	25/05/2016	TASA LIBOR TRIMESTRAL + 2.50	25
FINANZAS Y CREDITOS DEL HOGAR, S.A. (FINANCIERA LA GENEROSA)	28/12/2012	TASA LIBOR TRIMESTRAL + 3.00	28
ALIADO LEASING, S.A.	28/02/2013	8.5000000	28
ALIADO FACTORING, S.A.	29/11/2012	8.5000000	29
MULTIBANK INC.	30/11/2010	TASA LIBOR TRIMESTRAL + 2.75	30
MULTIBANK INC.	30/11/2011	TASA LIBOR TRIMESTRAL + 2.90	30
MULTIBANK INC.	30/11/2012	TASA LIBOR TRIMESTRAL + 3.05	30
GLOBAL BANK CORPORATION	30/08/2070	6.7500000	30
HSBC Bank (Panamá), S.A.	31/05/2011	TASA LIBOR TRIMESTRAL + 1.00	30
GLOBAL BANK CORPORATION	31/12/2014	5.0000000	30

Indicadores del Mercado Accionario y Fondos de Inversión al 31 de octubre de 2010

EMPRESAS	Precios al 31 de octubre de 2010		Acciones negociadas	Volumen negociado (en US\$)	Proporciones ^{2/}		Rendimiento ^{3/}	Capitalización de mercado
	2009	2010			P/Utilidad	P/Volúmen		
	2009	2010			fecha de último precio ^{1/}	P/Volúmen		
Primer Banco del Istmo, S.A.	27.20	27.20	0	0	8.6	1.6	0.00%	995,862,856
Banagrícola	48.45	48.45	0	0	10.4	1.4	0.00%	814,814,319
BG Financial Group	31.00	34.25	273,379	9,119,930	15.5	2.2	2.34%	2,934,083,345
Bolsa de Valores de Panamá, S.A.	8.00	8.50	29,400	249,900	11.0	2.4	3.53%	9,465,600
Central Latinoamericana de Valores, S.A.	175.00	260.00	79	19,118	14.9	1.2	2.40%	2,617,680
Corp. Micro-Financiera Nacional, S.A.	1.00	1.00	0	0	0.0	1.7	0.00%	6,273,586
Econo-Grupo, S.A.	3.00	0.70	557,107	389,974	0.0	0.6	0.00%	9,627,597
Empresa General de Inversiones, S.A.	42.00	49.01	152,700	8,410,656	15.7	2.1	2.37%	2,066,759,983
Empresa Tagaropulos	1.00	1.00	0	0	4.8	0.5	0.00%	3,715,643
Financiera Automotriz, S.A.	16.00	20.00	150	2,700	6.7	1.4	3.75%	74,727,260
GB Group Corp.	16.95	24.10	52,098	1,110,822	14.3	2.5	1.70%	351,239,690
Golden Forest, S.A.	1,150.00	1,150.00	0	0	17.6	1.2	0.00%	5,342,900
Grupo Assa, S.A.	40.0	42.80	155,691	4,023,729	14.5	1.2	2.94%	415,793,055
Grupo Bاندelta Holding	10.00	10.00	2,000	20,000	49.1	1.5	0.00%	16,648,900
Grupo Melo, S.A.	29.00	33.30	491,205	12,797,488	6.4	1.2	2.42%	80,010,909
Grupo Mundial Tenedora, S.A.	22.00	9.50	68,233	870,953	6.9	0.6	6.67%	145,649,650
Geointo Internacional, S.A.	1.50	1.50	0	0	0.0	2.2	0.00%	3,611,333
MHC Holding Ltd.	16.00	20.00	96,888	1,894,537	9.7	1.9	3.15%	310,487,700
QBE del Istmo, Cia de Reaseguros Inc.	6.30	6.30	0	0	0.8	0.2	0.00%	15,151,172
Rey Holding Corp.	20.00	25.50	13,969	335,331	22.3	5.2	1.57%	383,995,524
Tropical Resorts International, Inc.	12.20	11.50	480	480	8.5	0.0	0.00%	12,075,000
Unión Nacional de Empresas, S.A.	16.00	16.90	14,420	237,007	9.6	0.8	3.79%	86,521,003
Promedios y Total			1,928,531	39,918,331	12.8	1.5	1.65%	8,744,474,704

FONDOS	datos a junio 2010		Rendimiento ^{4/}	VNA ^{5/}
	2009	2010		
Panama Fixed-Income Fund	10.08	10.15	6.0%	60,806,305
Fondo General de Inversiones	0.99	1.01	4.8%	132,648,861
Mundial Global Diversified Fund	0.90	0.89	3.36%	24,366,621
Promedio y Total				220,401,104

1/ Se refiere a la fecha en que fue fijado el último precio de la acción

2/ Las razones de las empresas han sido calculadas utilizando cifras de los últimos 12 meses. Cuando la relación aparece en blanco, significa que la razón es negativa o los valores muy elevados

3/ El cálculo del rendimiento se refiere a los dividendos pagados en efectivo en los últimos 12 meses.

4/ Rendimiento de los últimos 12 meses

5/ Valor Neto de Activos.

Favor reportar cualquier error u omisión en esta página al Departamento de Desarrollo de la BVP. Gracias.

Valores de Renta Fija Actividad del 16 al 31 de octubre de 2010

Emisión	Tasa	Vencimiento	Monto	Precio	Ult/Fecha
VALORES COMERCIALES NEGOCIABLES					
Banco Internacional de Costa Rica, S.A.	3.50%	16/10/11	\$29,980,000.00	100%	29/10/10
Econo-Finanzas, S.A.	6.25%	22/10/11	\$200,000.00	100%	19/10/10
Econo-Finanzas, S.A.	6.25%	21/10/11	\$481,000.00	100%	19/10/10
Econo-Finanzas, S.A.	6.25%	27/10/11	\$499,000.00	100%	22/10/10
Econo-Finanzas, S.A.	6.25%	28/10/11	\$500,000.00	100%	25/10/10
Econo-Finanzas, S.A.	6.25%	29/10/11	\$500,000.00	100%	26/10/10
Finanzas y Créditos del Hogar, S.A.	7.50%	01/03/11	\$50,000.00	100%	26/10/10
Banco Delta, S.A. (BMF)	4.25%	10/10/11	\$100,000.00	100%	20/10/10
Banco Delta, S.A. (BMF)	6.00%	10/01/11	\$30,000.00	100%	19/10/10
Hipotecaria Metrocredit, S.A.	7.75%	25/06/11	\$137,000.00	100%	28/10/10
Helefactor Corp.	8.50%	18/10/11	\$3,000,000.00	100%	20/10/10
Banco La Hipotecaria, S.A.	3.75%	16/10/11	\$1,005,000.00	100.63%	18/10/10
Banco La Hipotecaria, S.A.	3.75%	22/10/11	\$1,000,000.00	100.75%	22/10/10
RG Inmobiliaria, S.A.	7.75%	23/07/11	\$18,000.00	100%	22/10/10
Sociedad Urbanizadora del Caribe, S.A.	3.25%	16/10/11	\$250,000.00	100%	18/10/10
BONOS					
AES Panamá, S.A.	6.35%	21/12/16	\$400,000.00	108.5%	21/10/10
AES Panamá, S.A.	6.35%	21/12/16	\$883,000.00	109%	28/10/10
AES Panamá, S.A.	6.35%	21/12/16	\$200,000.00	107.5%	27/10/10
AES Panamá, S.A.	6.35%	21/12/16	\$1,000,000.00	108.71%	28/10/10
AES Panamá, S.A.	6.35%	21/12/16	\$380,000.00	107.75%	22/10/10
AES Panamá, S.A.	6.35%	21/12/16	\$300,000.00	108.75%	22/10/10
AES Panamá, S.A.	6.35%	21/12/16	\$25,000.00	107.25%	25/10/10
Banco Aliado S.A.	5.50%	14/03/11	\$3,000.00	99%	29/10/10
Banco Aliado S.A.	5.50%	14/03/11	\$50,000.00	100%	29/10/10
Banco General, S.A.	6.50%		\$200,000.00	100%	19/10/10
Banco General, S.A.	6.50%		\$50,000.00	99.5%	25/10/10
Cochez y Compañía S.A.	8.00%	15/07/16	\$200,000.00	100%	28/10/10
Colfinanzas, S.A.	7.25%	15/03/14	\$289,000.00	100%	28/10/10
Colfinanzas, S.A.	7.50%	15/03/15	\$25,000.00	100%	28/10/10
Empresas Melo, S.A.	7.50%	16/09/20	\$200,000.00	102.5%	19/10/10
First Factoring, Inc..	8.50%	23/03/13	\$100,000.00	100.78%	20/10/10
Banco Delta, S.A. (BMF)	6.50%	15/09/13	\$75,000.00	100%	22/10/10
Banco Delta, S.A. (BMF)	7.25%	15/09/15	\$132,000.00	100%	27/10/10
Global Bank Corporation	6.75%	30/08/70	\$106,000.00	100%	22/10/10
Multibank Inc.	5.25%	24/08/13	\$1,906,000.00	100%	28/10/10
Multibank Inc.	5.875%	24/08/12	\$583,000.00	100%	29/10/10
Saltos de Francoli, S.A.	8.50%	30/07/20	\$142,000.00	100%	28/10/10
Sociedad Urbanizadora del Caribe, S.A.	6.00%	27/10/20	\$411,000.00	100%	22/10/10
Promotora Torre Aseguradora Ancón, S.A.	8.00%	09/09/12	\$1,230,000.00	100%	28/10/10
Promotora Torre Aseguradora Ancón, S.A.	7.00%	09/09/12	\$420,000.00	100%	28/10/10
Hipotecaria Metrocredit, S.A.	7.00%	08/07/13	\$10,000.00	100%	26/10/10
VALORES DEL ESTADO					
Letras del Tesoro de la Rep., de Pmá.		21/10/11	\$30,000,000.00	98.75%	19/10/10
Notas del Tesoro de la Rep., de Pmá.	3.50%	30/05/13	\$3,500,000.00	101.39%	29/10/10
RECOMPRAS					
	91 días		\$7,889,198.01	1.789%	21/10/10

Mercado Accionario del 16 al 31 de octubre de 2010

Nombre de Emisor	Símbolo	Alto	Bajo	Ultimo	Vol. Ult.	Vol. Tot.	Monto	Fecha
ACCIONES COMUNES								
BG Financial Group Inc..	BGFG	34.55	34.00	34.25	1,460	8,317	\$286,529.35	29/10/10
Empresa General de Inv., S.A.EGIN		50.00	49.01	49.01	568	10,409	\$517,047.18	28/10/10
G.B. Group Corporation	GBGC	24.10	23.00	24.10	586	9,000	\$208,100.00	27/10/10
Grupo Melo, S.A.	MELO	33.50	33.20	33.30	1,000	4,000	\$133,500.00	27/10/10
Union Nacional de EmpresasUNEM		17.00	17.00	17.00	100	100	\$1,700.00	27/10/10
TOTAL						31,826	\$1,146,876.53	
ACCIONES PREFERIDAS								
Banco Pño de la Vivienda, S.A. 7.5%		0.99	0.99	0.99	10,250	10,250	\$10,147.50	27/10/10
Banco General, S.A. 7.5%		100.00	100.00	100.00	70	70	\$7,000.00	21/10/10
Global Bank Corporation 7.25%		100.00	98.00	100.00	400	1,506	\$149,988.00	28/10/10
Global Bank Corporation 7.00%		100.00	99.50	99.50	500	750	\$74,750.00	28/10/10
Towerbank International Inc. 7.00%		1,000.00	1,000.00	1,000.00	50	50	\$50,000.00	20/10/10
SUB-TOTAL						12,626	\$291,885.50	
FONDOS								
Fondo General de Inversiones	FGIN	1.02	1.02	1.02	24,397	82,163	\$84,059.42	25/10/10
Mundial Global Diversified Fund	MGDF	0.91	0.90	0.91	36,823	239,738	\$216,901.94	25/10/10
Mulndial Multi-tistrategy Inc.	MMSF	0.99	0.99	0.99	125,000	125,000	\$123,962.50	29/10/10
Premier Latin American Bond	PREMLABF	0.81	0.81	0.81	24,735	214,833	\$173,792.99	25/10/10
Premier Short Term Bond Fund	PREMIERST	0.97	0.97	0.97	530,594	1,061,188	\$1,624,828.99	20/10/10
SUB-TOTAL						1,722,922	\$1,624,828.99	
TOTAL						1,767,374	3,063,591.02	

BOLSA DE VALORES DE PANAMA, S.A.

Estadísticas del 16 al 31 de octubre de 2010

Volumen Negociado por Mercado

Mercado	Monto (en US\$)	Porcentaje
Mercado Primario	73,098,567	80
Mercado Secundario	10,551,488	12
Recompras	7,889,198	9
Total	91,539,253	100

Volumen Negociado por Sector

Sector	Monto (en US\$)	Porcentaje
Público	33,224,050	36
Privado	58,315,203	64
Total	91,539,253	100

Volumen Negociado por Instrumento

Instrumento	Monto (en US\$)	Porcentaje
Valores Comerciales Negociables	37,763,832	41
Bonos	9,598,583	10
Notas Corporativas		
Valores del Estado	33,224,050	36
Acciones	1,146,877	1
Acciones de Fondos	1,624,829	2
Acciones Preferidas	291,886	0
Recompras	7,889,198	9
Total	91,539,253	100

Vencimiento de Valores Corporativos

Por vencimiento	Monto (en US\$)	Porcentaje
0 a 60 días	-	-
61 a 180 días	132,970	0
181 a 360 días	37,683,832	80
de 1 a 3 años	3,741,780	8
de 3 a 5 años	1,029,000	2
más de 5 años	4,774,833	10
Total	47,362,414	100

Rendimiento de las Recompras, según vencimiento

Vencimiento	Rendimiento
91 días	1.7890%

Subasta de Letras del Tesoro del 19 de octubre de 2010* Monto subastado: US\$30,000,000.00

	Monto adjudicado (en US\$)	Precio promedio (%)	Tasa de rendimiento (%)
Competitiva	30,000,000.00		
No Competitiva privada			
No Competitiva gobierno			
Promedio	30,000,000.00	98.92%	1.252

*Última subasta realizada

INDICADORES ECONOMICOS

Sectores/Indicador	Unidad	Periodo	2007	2008	% de variación
Agropecuario					
Exportación de Bananos	millones de kilos netos	Enero - Diciembre	437.5	365.7	-16.4
Exportación de Camarones	millones de kilos netos	Enero - Diciembre	9.4	6.2	-33.5
Sacrificio de ganado vacuno	cabezas	Enero - Diciembre	301,383	313,246	3.9
Industria Manufacturera					
Producción de bebidas alcohólicas	millones de litros	Enero - Diciembre	209.9	228	8.5
Producción de cervezas	millones de litros	Enero - Diciembre	197.2	214.0	8.5
Construcción					
Valor de los permisos	millones de B/.	Enero - Diciembre	1,348.7	1,601.3	18.7
Producción de concreto premezclado	metros cúbicos	Enero - Diciembre	1,445	1,884	30.4
Hoteles y Restaurantes					
Entrada de turista al país	miles de personas	Enero - Diciembre	2,274	2,243	-1.3
Gastos efectuados, total	millones de B/.	Enero - Diciembre	1184.0	1,408	18.9
Ocupación hotelera	en porcentaje	Enero-julio	64.5	65.7	2.0
Comercio Exterior					
Importaciones	millones de B/.	Enero - Diciembre	6,869.9	9,050.2	31.7
Exportación	millones de B/.	Enero - Diciembre	1,126.8	1,144.7	1.6
Importaciones Zona Libre de Colón	millones de B/.	Enero-agosto	4,903.9	5,468.4	11.5
Reexportaciones Zona Libre de Colón	millones de B/.	Enero-agosto	5,438.0	6,578.0	21.0
Canal de Panamá					
Tránsito de naves	número de barcos de alto calado	Enero - Diciembre	14,670	14,705	0.2
Ingreso por peaje	millones de B/.	Enero - Diciembre	1208.2	1359.2	12.5
Sistema Bancario					
Cartera crediticia	millones de B/.	Diciembre	26,841.0	30,243.0	12.7
Créditos Internos	millones de B/.	Diciembre	18,873.0	21,415.0	13.5
Créditos Externos	millones de B/.	Diciembre	7,968.0	8,828.0	10.8
Depósitos	millones de B/.	Diciembre	32,978.0	39,252.0	19.0
Depósitos internos	millones de B/.	Diciembre	23,223.0	26,190	12.8
Depósitos externos	millones de B/.	Diciembre	9,755.0	13,162	34.9
Consumo					
Venta de automóviles nuevos	en unidades	Enero - Diciembre	41,383	43,239	4.5
Venta de combustible para el consumo interno	En millones de galones	Enero - Diciembre	729.4	737.9	1.2
Inversión bruta publicitaria	En millones de B/.	Enero - Diciembre	285.4	309.7	8.5
Sector Público					
Ingresos Totales	millones de B/.	Enero-agosto	2,494.9	3,253.8	30.4
Ingresos Corrientes	millones de B/.	Enero-agosto	1,987.9	2,549.0	28.2
Ingresos Tributario	millones de B/.	Enero-agosto	1,312.4	1,537.6	17.2
Ingresos No tributarios	millones de B/.	Enero-agosto	610.8	968.7	58.6
Impuesto ITBMS	millones de B/.	Enero-agosto	135.1	164.8	22.0
Ingresos de Capital	millones de B/.	Enero-agosto	506.7	704.2	39.0
Precios					
Índice de Precio al Consumidor	Oct 2002 = 100	Noviembre	113.3	122.0	7.7

Fuente: Elaborado por la BVP con base en datos de la Contraloría General de la República (diciembre de 2008)

DERECHOS POLÍTICOS Y ECONÓMICOS

PAGO DE DIVIDENDOS 2010

EMPRESA	FECHA DE PAGO	PAGO POR ACCION	FECHA DE REGISTRO
Grupo Melo, S.A.	Primeros cinco días de noviembre	0.1594	29 de octubre,, 2010
Grupo Melo, S.A.	Primeros cinco días de diciembre	0.1594	30 de noviembre,, 2010
Grupo ASSA, S.A.	2 de diciembre	0.33	23 de noviembre, 2010
Grupo ASSA, S.A.*	2 de diciembre	0.30	23 de noviembre, 2010
BG Financial Group, Inc.	10 de diciembre	0.20	30 de noviembre, 2010
Empresa General de Inversiones, S.A.	15 de diciembre	0.22	30 de noviembre, 2010
Bolsa de Valores de Panamá, S.A.	30 de diciembre	0.0625	15 de diciembre, 2010

* Dividendo Extraordinario

EMISIONES EN TRÁMITE DE INSCRIPCIÓN AL 31 DE OCTUBRE DE 2010

Emisor	Título	Plazo	Tasa	Monto (US\$ MM)	Puesto
Multifinancial Group, Inc.*	Acciones Comunes	Na	Na	19.2	Multisecurities, Inc.
Desarrollo Inmobiliario del Este, S.A.	Bonos Corporativos	Serie A: 2010 Serie B: 2014	Serie A: 7.5% Serie B: pd	80.0	BG Valores y BG Investment
Sociedad Urbanizadora del Caribe, S.A. (SUCASA)	Bonos Corporativos	12 años-2022	6.5%(primeros 3 años y luego, Libor 3 + 3.75% con mínimo 6%)	10.0	BG Valores y BG Investment
Generadora Pedregalito, S.A.	Bonos Corporativos	Serie A: 30/6/2018 Serie B: 10 años	Serie A: Libor 1M + Serie B: pd	60.0	BG Valores y BG Investment
MHC Holdings, LTD.	Bonos Corporativos	5 años	Por determinar	25.0	BG Valores y BG Investment
Sociedad Urbanizadora del Caribe, S.A. (SUCASA)	Bonos Corporativos Rotativos	Hasta 10 años	Por determinar	20.0	MMG Bank Corporation
Hipotecaria Metrocredit, S.A.	Valores Comerciales Negociables - Programa Rotativo	02-Oct-11	7.75% anual	4.0	Multi Securities
Cable Onda, S.A.	Bonos Corporativos	Serie A: 5 años Serie B: 10 años	Serie A: 5.5% Serie B: 6.5%	100.0	BG Valores y BG Investment
Total				318.2	

* Completó los tramites de inscripción en CNV



La Gaceta Bursátil
 Publicación Quincenal de la Bolsa de Valores de Panamá, S.A.
 Para comentarios y sugerencias escriba al Fax (507)269-2457, al Apdo. 0823-00963, Panamá, Rep. de Panamá o e-mail: bvp@panabolsa.com
 Web Page: www.panabolsa.com
 Editado por la Bolsa de Valores de Panamá, S.A.
 Datos recopilados por el Depto de Desarrollo de la BVP.

La Gaceta Bursátil, (c) 2010,
Bolsa de Valores de Panamá, S.A.
Prohibida su reproducción total o parcial sin el consentimiento de la BVP.