

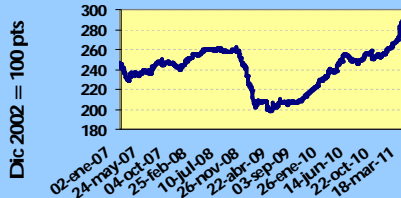

**INDICE BVP: 294.76**

**GLOSAS DEL MERCADO**

| Valor al   | Cambio   | Cambio |
|------------|----------|--------|
| 31/12/2010 | 15/05/11 | %      |
| 261.68     | 33.08    | 12.64  |



**Volumen Quincenal**  
**US\$ 217,978,660**

| Cambio vs quincena anterior | % de Cambio | Acumulado 2011      | % de Cambio al Fecha '11 vs '10 |
|-----------------------------|-------------|---------------------|---------------------------------|
| +58,690,294                 | +100        | US\$ 950,711,178.07 | +41.83                          |

**Volumen Diario de la Quincena**  
**1/05/11 al 15/05/11**

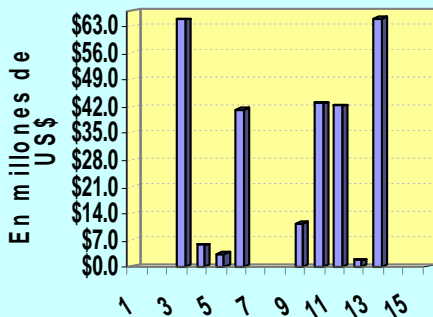

**Volumen Mensual**  
**Últimos 12 meses**

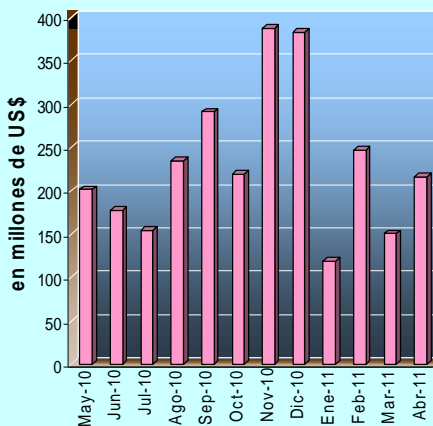

## BVP CANCELA INSCRIPCIÓN DE ACCIONES DE GEOINFO INTERNATIONAL

La Bolsa de Valores de Panamá (BVP), canceló la inscripción de acciones comunes de la empresa Geoinfo Internacional. Esto debido a que esta empresa está incumpliendo lo dispuesto en el numeral 6401, literal (g), el cual establece que los emisores inscritos en la BVP tienen la obligación de "pagar puntualmente las cuotas de inscripción y de mantenimiento de los valores inscritos". Esta decisión se toma el pasado 19 de mayo del 2011 en reunión de Junta Directiva de la Bolsa.

kieswetter, quien era Gerente General de esta financiera. Estos cambios entraron en vigencia a partir del 18 de mayo del 2011.

## RENUENCIA DIRECTOR DE MULTIBANK

Multibank Inc., aceptó la renuncia presentada por Rubén Irigoyen, quien desempeñaba el cargo de Director de este banco. La Junta Directiva se encuentra evaluando posibles candidatos para ocupar este cargo y en cuanto se realice el nombramiento se estará informando oportunamente.

## AMIWORLD DESIGNA NUEVA JUNTA DIRECTIVA

Amiworld, Inc., designó a la nueva Junta Directiva de esta empresa. De esta manera la Junta Directiva queda conformada por: Indira Veitia, Presidente; Óscar Pérez, Director, Vicepresidente y Secretario; David Garín, Director, Tesorero y Vocal; Edmor Oviedo, Director y Primer Vocal y Yuji Adachi como Director y Segundo Vocal.

## MULTIBANK ANUNCIA PAGO DE DIVIDENDOS

Multibank Inc., aprobó el pago de dividendos correspondientes a las Acciones Preferidas No Acumulativas Serie A, por la suma de US\$50 millones. Estos dividendos se pagarán el 30 de mayo del 2011 a los tenedores registrados al 23 de mayo del 2011.

## FINANZAS Y CREDITO DEL HOGAR MODIFICA ESTRUCTURA ADMINISTRATIVA

Finanzas y Créditos del Hogar (Financiera La Generosa), informó que Aracelys de Flores, quien fungía como Gerente Administrativa, fue nombrada en el Departamento de Riesgos, y es quien lidera este departamento. En su reemplazo se nombra a Shirley García de Pretelt-

## PAGO DE DIVIDENDOS DE MULTISTRATEGY FIXED INCOME FUND

Multistrategy Fixed Income Fund declaró el pago de dividendos correspondiente al mes de mayo del 2011 por un monto de US\$0,0475846667 por acción. Este pago se realizará el próximo 08 de junio del 2011 a todos los tenedores de acciones clase B de dicha sociedad registrados al 31 de mayo del mismo año.

## INDICE

|  |   |
|--|---|
| Gráficas y Glosas  | 1 |
| Pago de Cupones mayo 2011                                | 2 |
| Indicadores del Mercado Accionario y Fondos de Inversión | 4 |
| Actividad de la Quincena y Mercado Accionario            | 5 |
| Estadísticas de la Quincena e Indicadores Económicos     | 7 |
| Emisiones en Trámite de Inscripción                      | 8 |

**PAGO DE CUPONES**  
**Mayo 2011**

| <b>NOMBRE DE LA EMPRESA O INSTRUMENTO</b>             | <b>RENDENCION</b> | <b>TASA %</b>                | <b>FECHA</b> |
|---|-------------------|------------------------------|--------------|
| DESARROLLO INMOBILIARIO DEL ESTE, S.A.                | 01/11/2014        | 7.0000000                    | 01           |
| SALTOS DE FRANCOLI S.A.                               | 30/07/2020        | 8.5000000                    | 02           |
| RG INMOBILIARIA, S.A.                                 | 03/08/2012        | TASA LIBOR TRIMESTRAL + 3.00 | 03           |
| INMOBILIARIA DON ANTONIO, S.A.                        | 05/08/2012        | 5.0000000                    | 05           |
| INMOBILIARIA DON ANTONIO, S.A.                        | 05/08/2016        | 6.0000000                    | 05           |
| BANCO BILBAO VIZCAYA ARGENTARIA (PANAMA), S.A.        | 30/05/2011        | 5.0000000                    | 07           |
| GLOBAL BANK CORPORATION                               | 07/02/2018        | 5.2500000                    | 07           |
| HIPOTECARIA METROCREDIT, S.A.                         | 08/07/2013        | TASA LIBOR TRIMESTRAL + 3.00 | 08           |
| BANCO GENERAL, S.A.                                   | 08/11/2011        | 5.0000000                    | 08           |
| BANCO INTERNACIONAL DE COSTA RICA, S.A.               | 08/02/2016        | 4.5000000                    | 08           |
| DECIMO FIDEICOMISO DE BONOS DE PRESTAMOS HIPOTECARIOS | 08/09/2039        | TASA VARIABLE HIPOTECARIA    | 08           |
| DECIMO FIDEICOMISO DE BONOS DE PRESTAMOS HIPOTECARIOS | 08/09/2039        | TASA VARIABLE HIPOTECARIA    | 08           |
| OCTAVO FIDEICOMISO DE BONOS DE PRESTAMOS HIPOTECARIOS | 19/12/2036        | TASA VARIABLE HIPOTECARIA    | 08           |
| OCTAVO FIDEICOMISO DE BONOS DE PRESTAMOS HIPOTECARIOS | 19/12/2036        | TASA VARIABLE HIPOTECARIA    | 08           |
| ALIADO FACTORING, S.A.                                | 09/08/2015        | 8.5000000                    | 09           |
| ALIADO LEASING, S.A.                                  | 09/08/2015        | 8.5000000                    | 09           |
| IDEAL LIVING, CORP                                    | 10/02/2014        | 6.5000000                    | 10           |
| FINANCIERA CASH SOLUTION CORP                         | 10/02/2020        | TASA LIBOR TRIMESTRAL + 4.00 | 10           |
| HIPOTECARIA METROCREDIT, S.A.                         | 14/12/2015        | TASA LIBOR TRIMESTRAL + 3.00 | 14           |
| BANCO INTERNACIONAL DE COSTA RICA, S.A.               | 14/02/2016        | 4.5000000                    | 14           |
| ALIADO LEASING, S.A.                                  | 15/11/2012        | 8.5000000                    | 15           |
| CORPORACION DE FINANZAS DE PAIS                       | 20/09/2011        | 7.7500000                    | 15           |
| COCHEZ Y COMPAÑIA, S.A.                               | 15/05/2013        | TASA LIBOR TRIMESTRAL + 3.00 | 15           |
| COCHEZ Y COMPAÑIA, S.A.                               | 15/05/2016        | 10.0000000                   | 15           |
| BANCO DELTA, S.A. (BMF)                               | 15/08/2014        | 7.7500000                    | 15           |
| BANCO DELTA, S.A. (BMF)                               | 15/12/2015        | 7.2500000                    | 15           |
| BANCO DELTA, S.A. (BMF)                               | 15/02/2013        | 7.5000000                    | 15           |
| BANCO DELTA, S.A. (BMF)                               | 15/02/2015        | 7.5000000                    | 15           |
| BANCO DELTA, S.A. (BMF)                               | 15/05/2013        | 7.5000000                    | 15           |
| BANCO DELTA, S.A. (BMF)                               | 15/08/2013        | 7.5000000                    | 15           |
| BANCO DELTA, S.A. (BMF)                               | 15/11/2012        | 7.5000000                    | 15           |
| BANCO DELTA, S.A. (BMF)                               | 15/03/2016        | 6.7500000                    | 15           |
| BANCO DELTA, S.A. (BMF)                               | 15/11/2013        | 6.8750000                    | 15           |
| BANCO DELTA, S.A. (BMF)                               | 15/02/2014        | 7.0000000                    | 15           |
| BANCO DELTA, S.A. (BMF)                               | 15/05/2014        | 7.0000000                    | 15           |
| BANCO DELTA, S.A. (BMF)                               | 15/12/2014        | 7.0000000                    | 15           |
| BANCO DELTA, S.A. (BMF)                               | 15/09/2015        | 7.2500000                    | 15           |
| PRIMER FIDEICOMISO BONOS PRESTAMOS PERSONALES         | 15/07/2012        | 7.0000000                    | 15           |
| PRIMER FIDEICOMISO BONOS PRESTAMOS PERSONALES         | 15/07/2012        | 10.0000000                   | 15           |
| NEWLAND INTERNATIONAL PROPERTIES CORP.                | 15/11/2014        | 9.5000000                    | 15           |
| PANAMEÑA DE MOTORES, S.A.                             | 15/05/2011        | 7.1250000                    | 15           |
| BANCO LA HIPOTECARIA, S.A.                            | 15/04/2015        | 4.5000000                    | 15           |
| BANCO LA HIPOTECARIA, S.A.                            | 22/03/2014        | 6.7500000                    | 15           |
| BANCO LA HIPOTECARIA, S.A.                            | 15/04/2014        | 6.7500000                    | 15           |
| BANCO LA HIPOTECARIA, S.A.                            | 15/03/2016        | 5.0000000                    | 15           |
| BANCO LA HIPOTECARIA, S.A.                            | 15/05/2011        | 6.0000000                    | 15           |
| BANCO LA HIPOTECARIA, S.A.                            | 15/04/2012        | 6.5000000                    | 15           |
| BANCO LA HIPOTECARIA, S.A.                            | 15/05/2012        | 6.5000000                    | 15           |
| BANCO LA HIPOTECARIA, S.A.                            | 15/05/2012        | 6.5000000                    | 15           |
| BANCO LA HIPOTECARIA, S.A.                            | 15/05/2012        | 6.5000000                    | 15           |
| EMPRESAS MELO, S.A.                                   | 15/11/2012        | 8.0000000                    | 15           |
| BANCO DELTA, S.A. (BMF)                               | 15/03/2014        | 5.7500000                    | 15           |
| BANCO DELTA, S.A. (BMF)                               | 15/02/2013        | 6.0000000                    | 15           |
| BANCO DELTA, S.A. (BMF)                               | 15/09/2013        | 6.5000000                    | 15           |
| FINANZAS GENERALES, S.A.                              | 20/11/2014        | TASA LIBOR TRIMESTRAL + 2.00 | 15           |

**PAGO DE CUPONES**  
**Mayo 2011**

| <b>NOMBRE DE LA EMPRESA O INSTRUMENTO</b>                    | <b>FECHA</b> | <b>TASA %</b>                | <b>FECHA</b> |
|--|--------------|------------------------------|--------------|
| GLOBAL BANK CORPORATION                                      | 15/06/2015   | 5.5000000                    | 16           |
| BANCO DELTA, S.A. (BMF)                                      | 04/07/2012   | 6.5000000                    | 16           |
| CORPORACION DE FINANZAS DE PAIS                              | 28/03/2015   | 7.0000000                    | 16           |
| COCHEZ Y COMPAÑIA, S.A.                                      | 15/05/2016   | 8.0000000                    | 16           |
| SOCIEDAD URBANIZADORA DEL CARIBE , S.A.                      | 16/02/2023   | TASA LIBOR TRIMESTRAL + 3.75 | 16           |
| BANCO INTERNACIONAL DE COSTA RICA, S.A.                      | 17/02/2016   | 4.5000000                    | 17           |
| GLOBAL BANK CORPORATION                                      | 17/03/2014   | 6.0000000                    | 17           |
| LOS CASTILLOS REAL ESTATE, INC.                              | 17/11/2023   | TASA LIBOR TRIMESTRAL + 2.25 | 17           |
| GLOBAL BANK CORPORATION                                      | 20/10/2011   | 5.5000000                    | 20           |
| HSBC LEASING, S.A.   | 20/07/2015   | 3.4500000                    | 20           |
| FINANCIERA DAVIVIENDA, S.A.                                  | 22/02/2013   | 7.5000000                    | 22           |
| SOCIEDAD URBANIZADORA DEL CARIBE , S.A.                      | 22/11/2015   | TASA LIBOR TRIMESTRAL + 3.50 | 23           |
| FIRST FACTORING, INC   | 23/03/2012   | 8.0000000                    | 23           |
| FIRST FACTORING, INC   | 23/03/2013   | 8.5000000                    | 23           |
| FIRST FACTORING, INC   | 23/03/2015   | 9.5000000                    | 23           |
| FIRST FACTORING, INC   | 23/03/2020   | TASA DE MERCADO + 5.00       | 23           |
| BANCO INTERNACIONAL DE COSTA RICA, S.A.                      | 23/02/2016   | 4.5000000                    | 23           |
| GLOBAL BANK CORPORATION                                      | 23/02/2018   | 5.2500000                    | 23           |
| MULTIBANK INC.   | 24/08/2012   | 4.7500000                    | 24           |
| MULTIBANK INC.   | 24/02/2016   | 5.1500000                    | 24           |
| MULTIBANK INC.   | 24/08/2013   | 5.2500000                    | 24           |
| MULTIBANK INC.   | 24/08/2015   | 5.8750000                    | 24           |
| FINANZAS Y CREDITOS DEL HOGAR, S.A. (FINANCIERA LA GENEROSA) | 24/09/2014   | TASA LIBOR TRIMESTRAL + 3.00 | 24           |
| FIDEICOMISO CORREDOR SUR                                     | 25/05/2025   | 6.9500000                    | 25           |
| HSBC LEASING, S.A.   | 25/02/2015   | 3.0400000                    | 25           |
| FINANZAS GENERALES, S.A.                                     | 25/05/2016   | TASA LIBOR TRIMESTRAL + 2.50 | 25           |
| ALIADO LEASING, S.A.   | 28/02/2013   | 8.5000000                    | 28           |
| FINANZAS Y CREDITOS DEL HOGAR, S.A. (FINANCIERA LA GENEROSA) | 28/12/2012   | TASA LIBOR TRIMESTRAL + 3.00 | 28           |
| ALIADO FACTORING, S.A.                                       | 29/11/2012   | 8.5000000                    | 29           |
| FINANZAS Y CREDITOS DEL HOGAR, S.A. (FINANCIERA LA GENEROSA) | 30/12/2014   | TASA LIBOR TRIMESTRAL + 3.00 | 30           |
| GLOBAL BANK CORPORATION                                      | 30/08/2070   | 6.7500000                    | 30           |
| GLOBAL BANK CORPORATION                                      | 30/08/2070   | 6.7500000                    | 30           |
| GLOBAL BANK CORPORATION                                      | 30/08/2070   | 6.7500000                    | 30           |
| GLOBAL BANK CORPORATION                                      | 31/12/2014   | 5.0000000                    | 30           |
| MULTIBANK INC.   | 30/11/2011   | TASA LIBOR TRIMESTRAL + 2.90 | 30           |
| MULTIBANK INC.   | 30/11/2012   | TASA LIBOR TRIMESTRAL + 3.05 | 30           |
| HSBC Bank (Panamá), S.A.                                     | 31/05/2011   | TASA LIBOR TRIMESTRAL + 1.00 | 31           |



## Valores de Renta Fija Actividad del 1 al 15 de mayo de 2011

| Emisión                                       | Tasa   | Vencimiento | Monto            | Precio   | Ult/Fecha  |
|---|--------|-------------|------------------|----------|------------|
| <b>VALORES COMERCIALES NEGOCIABLES</b>        |        |             |                  |          |            |
| Banco Internacional de Costa Rica             | 3.500% | 24/10/2011  | \$ 100,000.00    | 100.125% | 09/05/2011 |
| Corporación de Finanzas del País              | 5.000% | 15/05/2012  | \$ 1,000,000.00  | 100.00%  | 11/05/2011 |
| Empresa de Distribución Eléctrica Metro Oeste | 2.900% | 06/05/2012  | \$ 24,986,000.00 | 100.00%  | 11/05/2011 |
| Empresa de Distribución Eléctrica Metro Oeste | 2.900% | 06/05/2012  | \$ 5,014,000.00  | 100.00%  | 11/05/2011 |
| Banco Delta, S.A. (BMF)                       | 3.875% | 23/02/2012  | \$ 159,000.00    | 100.00%  | 03/05/2011 |
| Global Bank Corporation                       | 2.750% | 31/03/2012  | \$ 100,000.00    | 100%     | 03/05/2011 |
| Global Bank Corporation                       | 3.125% | 15/12/2011  | \$ 500,000.00    | 100%     | 05/05/2011 |
| Hipotecaria Metrocredit, S.A.                 | 7.000% | 29/03/2012  | \$ 101,000.00    | 100%     | 06/05/2011 |
| Petróleos Delta, S.A.                         | 3.500% | 07/05/2012  | \$ 5,000,000.00  | 100%     | 13/05/2011 |
| RG Inmobiliaria, S.A.                         | 7.500% | 23/07/2011  | \$ 5,000.00      | 100%     | 05/05/2011 |
| Empresas Tagarópulos, S.A.                    | 3.000% | 07/03/2012  | \$ 10,000.00     | 100%     | 13/05/2011 |
| Sociedad Urbanizadora del Caribe, S.A.        | 2.950% | 08/04/2012  | \$ 50,000.00     | 100.00%  | 03/05/2011 |
| <b>NOTAS CORPORATIVAS</b>                     |        |             |                  |          |            |
| Banco La Hipotecaria, S.A.                    | 5.000% | 15/04/2016  | \$ 500,000.00    | 100%     | 12/05/2011 |
| <b>BONOS</b>                                  |        |             |                  |          |            |
| AES Panamá, S.A.                              | 6.350% | 21/12/16    | \$ 500,000.00    | 107.30%  | 03/05/2011 |
| AES Panamá, S.A.                              | 6.350% | 21/12/16    | \$ 75,000.00     | 107.500% | 10/05/2011 |
| AES Panamá, S.A.                              | 6.350% | 21/12/16    | \$ 100,000.00    | 106.500% | 12/05/2011 |
| Banco General, S.A.                           | 6.500% |             | \$ 708,000.00    | 101.000% | 12/05/2011 |
| Banco Internacional de Costa Rica, S.A.       | 4.500% | 28/04/2016  | \$ 380,000.00    | 100%     | 10/05/2011 |
| Corporación Andina de Fomento                 | 3.625% | 11/05/2016  | \$ 50,000,000.00 | 100%     | 10/05/2011 |
| Finanzas y Créditos del Hogar                 | 8.250% | 30/12/2014  | \$ 30,000.00     | 100%     | 06/05/2011 |
| Finanzas y Créditos del Hogar                 | 8.250% | 24/09/2014  | \$ 14,000.00     | 100%     | 06/05/2011 |
| Finanzas y Créditos del Hogar                 | 8.250% | 30/12/2014  | \$ 23,000.00     | 100%     | 19/04/2011 |
| Banco Delta, S.A. (BMF)                       | 6.750% | 15/03/2016  | \$ 288,000.00    | 100%     | 11/05/2011 |
| Banco Delta, S.A. (BMF)                       | 5.750% | 15/03/2014  | \$ 50,000.00     | 100%     | 06/05/2011 |
| Generadora Pedregalito, S.A.                  | 7.000% | 30/06/2018  | \$ 35,000,000.00 | 100.50%  | 11/05/2011 |
| Global Bank Corporation                       | 6.750% | 30/08/2070  | \$ 150,000.00    | 100%     | 12/05/2011 |
| Ideal Living, Corp.                           | 6.500% | 10/02/2014  | \$ 1,649,000.00  | 100.00%  | 10/05/2011 |
| Petróleos Delta, S.A.                         | 5.000% | 09/05/2021  | \$ 35,000,000.00 | 100.00%  | 13/05/2011 |
| Petróleos Delta, S.A.                         | 4.750% | 09/05/2018  | \$ 15,000,000.00 | 100.00%  | 13/05/2011 |
| Petróleos Delta, S.A.                         | 6.500% | 09/05/2023  | \$ 10,000,000.00 | 100.00%  | 13/05/2011 |
| Real Statete Investment Thr.                  | 6.500% | 30/04/2018  | \$ 460,000.00    | 100.00%  | 11/05/2011 |
| Salto de Franconi, S.A.                       | 8.500% | 30/04/2020  | \$ 590,000.00    | 100.00%  | 12/05/2011 |
| Promotora Torre Aseguradora Ancón             | 8.000% | 09/09/2012  | \$ 100,000.00    | 100%     | 06/05/2011 |
| Promotora Torre Aseguradora Ancón             | 7.000% | 09/09/2012  | \$ 90,000.00     | 100%     | 06/05/2011 |
| Smart Solutions Marketing                     | 6.000% | 01/05/2013  | \$ 1,000.00      | 100%     | 05/05/2011 |
| Sociedad Urbanizadora del Caribe              | 6.500% | 16/02/2023  | \$ 3,900,000.00  | 100%     | 09/05/2011 |
| Hipotecaria Metrocredit, S.A.                 | 7.500% | 08/07/2013  | \$ 33,000.00     | 100%     | 04/05/2011 |
| Hipotecaria Metrocredit, S.A.                 | 8.000% | 14/12/2015  | \$ 1,000.00      | 100%     | 04/05/2011 |
| <b>VALORES DEL ESTADO</b>                     |        |             |                  |          |            |
| Letras del Tesoro de la República de Panamá   |        | 21/10/2011  | \$ 3,000,000.00  | 99.60%   | 04/05/2011 |
| Letras del Tesoro de la República de Panamá   |        | 21/10/2011  | \$ 500,000.00    | 99.6148% | 09/05/2011 |
| Letras del Tesoro de la República de Panamá   |        | 21/10/2011  | \$ 400,000.00    | 99.6162% | 09/05/2011 |
| Letras del Tesoro de la República de Panamá   |        | 07/10/2011  | \$ 2,000,000.00  | 99.6558% | 09/05/2011 |
| Notas del Tesoro de la República de Panamá    | 3.500% | 30/05/2013  | \$ 500,000.00    | 103%     | 03/05/2011 |
| Notas del Tesoro de la República de Panamá    | 3.500% | 30/05/2013  | \$ 2,900,000.00  | 102%     | 09/05/2011 |
| Notas del Tesoro de la República de Panamá    | 3.500% | 30/05/2013  | \$ 4,275,000.00  | 102%     | 11/05/2011 |

**Mercado Accionario del 1 al 15 de mayo de 2011**

| Nombre de Emisor                     | Símbolo     | Alto   | Bajo     | Último   | Vol. Ult. | Vol. Tot.             | Monto                   | Fecha      |
|--------------------------------------|-------------|--------|----------|----------|-----------|-----------------------|-------------------------|------------|
| <b>ACCIONES COMUNES</b>              |             |        |          |          |           |                       |                         |            |
| Grupo ASSA, S.A.                     | ASSA        | 47.00  | 47.00    | 47.00    | 2,000     | 2,200                 | \$ 103,400.00           | 09/05/2011 |
| BG Financial Group Inc.              | BGFG        | 42.00  | 42.02    | 42.02    | 71        | 5,216                 | \$ 219,174.90           | 13/05/2011 |
| Empresa General de Inversiones, S.A. | EGIN        | 55.80  | 55.80    | 56.05    | 4,719     | 8,004                 | \$ 447,442.70           | 12/05/2011 |
| Financiera Automotriz, S.A.          | FASA        | 23.85  | 23.85    | 23.85    | 500       | 500                   | \$ 11,925.00            | 10/05/2011 |
| Grupo Bandelta Holding Corp.         | GBHC        | 11.00  | 11.00    | 11.00    | 4,000     | 4,000                 | \$ 44,000.00            | 13/05/2011 |
| Grupo Mundial Tenedora, S.A.         | GMUN        | 8.50   | 7.00     | 8.50     | 1,000     | 282,500               | \$ 2,255,500.00         | 13/05/2011 |
| Grupo Melo, S.A.                     | MELO        | 40.00  | 38.70    | 40.00    | 1,000     | 44,864                | \$ 1,779,993.20         | 12/05/2011 |
| Latinex Holdings, Inc.               | LXHI        | 4.75   | 4.75     | 4.75     | 8,500     | 17,000                | \$ 80,750.00            | 05/05/2011 |
| MHC Holding, LTD.                    | MHCH        | 25.50  | 25.50    | 25.50    | 3,920     | 11,840                | \$ 301,920.00           | 11/05/2011 |
| <b>TOTAL</b>                         |             |        |          |          |           | <b>376,124</b>        | <b>\$ 5,244,105.80</b>  |            |
| <b>ACCIONES PREFERIDAS</b>           |             |        |          |          |           |                       |                         |            |
| HSBC Bank (Panamá), S.A.             | 7.00%       | 100.00 | 100.00   | 100.00   | 250       | 250                   | \$ 25,000.00            | 10/05/2011 |
| Multibank, INC.                      | 7.00%       | 100.00 | 100.00   | 100.00   | 2,000     | 9,900                 | \$ 990,000.00           | 09/05/2011 |
| Towerbank International, INC.        | 7.00%       | 990.00 | 990.00   | 990.00   | 40        | 40                    | \$ 40,000.00            | 12/05/2011 |
| <b>SUB - TOTAL</b>                   |             |        |          |          |           | <b>10,190</b>         | <b>\$ 1,055,000.00</b>  |            |
| <b>FONDOS</b>                        |             |        |          |          |           |                       |                         |            |
| Fondo General de Inversiones         | FGIN        | 1.02   | 1.02     | 1.02     | 9,804     | 1,667,775             | \$ 1,698,041.44         | 12/05/2011 |
| Mundial Global Diversified Fund      | MGDF        | 0.89   | 0.89     | 0.89     | 511,321   | 1,533,720             | \$ 1,362,589.17         | 10/05/2011 |
| MultiStrategy Fixed Income Fund      | MSFIF       | 10.96  | 10.96    | 10.96    | 4,539     | 217,546               | \$ 2,384,304.16         | 03/05/2011 |
| Premier Latin American Bond Fund     | PREMIERLABF | 0.80   | 0.80     | 0.80     | 40,647    | 329,010               | \$ 262,992.82           | 28/04/2011 |
| Premier Short Term Bond Fund         | PREMIERSTBF | 0.97   | 0.96     | 0.97     | 5,688     | 11,624                | \$ 11,224.03            | 10/05/2011 |
| Tagua Fund Inc                       | TAGUAFUND   | #####  | 1,176.52 | 1,176.52 | 274       | 274                   | \$ 322,366.48           |            |
| <b>SUB - TOTAL</b>                   |             |        |          |          |           | <b>3,759,949</b>      | <b>\$ 6,041,518.10</b>  |            |
| <b>TOTAL</b>                         |             |        |          |          |           | <b>\$4,146,263.00</b> | <b>\$ 12,340,623.90</b> |            |

# BOLSA DE VALORES DE PANAMA, S.A.

## Estadísticas del 1 al 15 de mayo de 2011

### Volumen Negociado por Mercado

| Mercado            | Monto (en US\$)    | Porcentaje |
|--------------------|--------------------|------------|
| Mercado Primario   | 184,197,567        | 85         |
| Mercado Secundario | 33,781,093         | 15         |
| Recompras          | -                  | -          |
| <b>Total</b>       | <b>217,978,660</b> | <b>100</b> |

### Volumen Negociado por Sector

| Sector       | Monto (en US\$)    | Porcentaje |
|--------------|--------------------|------------|
| Público      | 13,732,355         | 6          |
| Privado      | 204,246,305        | 94         |
| <b>Total</b> | <b>217,978,660</b> | <b>100</b> |

### Volumen Negociado por Instrumento

| Instrumento                     | Monto (en US\$)       | Porcentaje |
|---------------------------------|-----------------------|------------|
| Valores Comerciales Negociables | 37,056,376.4          | 17         |
| Bonos                           | 154,349,705           | 71         |
| Notas Corporativas              | 500,000               |            |
| Valores del Estado              | 13,732,355            | 6          |
| Acciones                        | 5,244,105.80          | 2          |
| Acciones de Fondos              | 6,041,518.10          | 3          |
| Acciones Preferidas             | 1,054,600             | 0          |
| Recompras                       | -                     | -          |
| <b>Total</b>                    | <b>217,978,660.10</b> | <b>100</b> |

### Vencimiento de Valores Corporativos

| Por vencimiento | Monto (en US\$)    | Porcentaje |
|-----------------|--------------------|------------|
| 0 a 60 días     | -                  | -          |
| 61 a 180 días   | 105,125            | 0          |
| 181 a 360 días  | 36,951,251         | 19         |
| de 1 a 3 años   | 1,967,000          | 1          |
| de 3 a 5 años   | 51,169,000         | 27         |
| más de 5 años   | 101,713,705        | 53         |
| <b>Total</b>    | <b>191,906,081</b> | <b>100</b> |

### Rendimiento de las Recomendaciones, según vencimiento

| Vencimiento | Rendimiento |
|-------------|-------------|
|             |             |
|             |             |

### Subasta de Letras del Tesoro del 26 de abril de 2011\*

Monto subastado: US\$16,100,000.00

|                         | Monto adjudicado (en US\$) | Precio promedio (%) | Tasa de rendimiento (%) |
|-------------------------|----------------------------|---------------------|-------------------------|
| Competitiva             | 5,000,000.00               |                     |                         |
| No Competitiva privada  | 33,500,000.00              |                     |                         |
| No Competitiva gobierno |                            |                     |                         |
| <b>Promedio</b>         | <b>38,500,000.00</b>       | <b>99.26%</b>       | <b>0.983</b>            |

\*Última subasta realizada



## DERECHOS POLÍTICOS Y ECONÓMICOS

### PAGO DE DIVIDENDOS 2011

| EMPRESA                              | FECHA DE PAGO    | ACCION | FECHA DE REGISTRO        |
|--------------------------------------|------------------|--------|--------------------------|
| Grupo ASSA, S.A.                     | 3 de junio       | 0.35   | 23 de mayo, 2011         |
| BG Financial Group, Inc.             | 10 de junio      | 0.23   | 31 de mayo, 2011         |
| Empresa General de Inversiones, S.A. | 15 de junio      | 0.25   | 31 de mayo, 2011         |
| Latinex Holdings, Inc.               | 30 de junio      | 0.04   | 15 de junio de 2011      |
| Grupo Mundial Tenedora, S.A.         | 30 de agosto     | 0.02   | 15 de agosto de 2011     |
| BG Financial Group, Inc.             | 12 de septiembre | 0.23   | 31 de agosto, 2011       |
| Empresa General de Inversiones, S.A. | 15 de septiembre | 0.25   | 31 de agosto, 2011       |
| Latinex Holdings, Inc.               | 30 de septiembre | 0.04   | 15 de septiembre de 2011 |
| BG Financial Group, Inc.             | 12 de diciembre  | 0.23   | 30 de noviembre, 2011    |
| Empresa General de Inversiones, S.A. | 15 de diciembre  | 0.25   | 30 de noviembre, 2011    |
| Grupo Mundial Tenedora, S.A.         | 20 de diciembre  | 0.02   | 5 de diciembre de 2011   |
| Latinex Holdings, Inc.               | 30 de diciembre  | 0.04   | 15 de diciembre de 2011  |

| EMPRESA            | FECHA      | LUGAR  | FECHA DE REGISTRO   |
|--------------------|------------|--|---------------------|
| Rey Holdings, Corp | 18 de mayo | Centro de Capacación Rey en Calle 50 y 75, a las 4:30 p.m. | 14 de marzo de 2011 |

### EMISIONES EN TRÁMITE DE INSCRIPCIÓN AL 15 DE MAYO DE 2011

| Emisor   | Título  | Plazo   | Tasa   | Monto (US\$ MM) | Puesto                     |
|--|---|---|--|-----------------|----------------------------|
| Generadora Pedregalito, S.A.                         | Bonos Corporativos                                  | Serie A: 30/6/2018<br>Serie B: 10 años                  | Serie A: Libor 1M +<br>Serie B: pd   | 60.0            | BG Valores y BG Investment |
| Smart Solutions Marketing Panamá, S.A.               | Bonos Corporativos Rotativos                        | 2, 3, 4, 5, 6 y 7 años                                  | Por determinar   | 5.0             | MMG Bank Corporation       |
| Petróleos Delta, S.A.                                | Bonos Corporativos                                  | Serie A: 7 años<br>Serie B: 10 años<br>Serie C: 12 años | Serie A: Libor 3M + 2.50% Min. 4.75%<br>Serie B: Libor 3M + 2.75% Min. 5%<br>Serie C: Libor 3M + 3% Min. 6.50% | 70.0            | BG Valores y BG Investment |
| Petróleos Delta, S.A.                                | Valores Comerciales Negociables - Programa Rotativo | Entre 30 y 360 días                                     | PD   | 40.0            | BG Valores y BG Investment |
| Real Estate Investment Thrust Inc.                   | Bonos Corporativos                                  | Serie Senior: 7 años<br>Serie Subord: 12 años           | Serie Senior: 6.5%<br>Serie Subord: 12%  | 60.0            | Prival Securities          |
| First Factoring Inc.                                 | Valores Comerciales Negociables - Programa Rotativo | Entre 180 y 360 días                                    | Libor 3M +   | 10.0            | Multi Securities           |
| Banco Popular y de Desarrollo Comunal de Costa Rica* | Programa de Papel Comercial y Bonos                 | PD  | PD   | 100.0           | Multi Securities           |
| <b>Total</b>   |   |   |  | <b>345.0</b>    |                            |

\* Completó los tramites de inscripción en CNV



**La Gaceta Bursátil**  
Publicación Quincenal de la Bolsa de Valores de Panamá, S.A.  
Para comentarios y sugerencias escriba al Fax (507)269-2457, al Apdo. 0823-00963, Panamá, Rep. de Panamá o e-mail: [bvp@panabolsa.com](mailto:bvp@panabolsa.com)  
Web Page: [www.panabolsa.com](http://www.panabolsa.com)  
Editado por la Bolsa de Valores de Panamá, S.A.  
Datos recopilados por el Depto de Desarrollo de la BVP.

**La Gaceta Bursátil, (c) 2011,**  
**Bolsa de Valores de Panamá, S.A.**  
**Prohibida su reproducción total o parcial sin el consentimiento de la BVP.**