

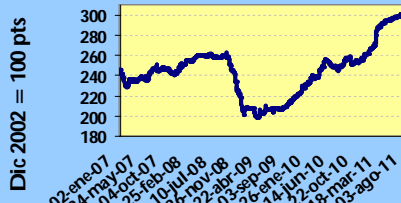

INDICE BVP: 301.03

Valor al	Cambio	Cambio
31/12/2010	31/07/11	%
261.68	39.35	15.03



Volumen Quincenal US\$ 181,610,489

Cambio vs quincena anterior	% de Cambio	Acumulado 2011	% de Cambio al Fecha '11 vs '10
+114,144,781	+169.19	US\$ 1,713,160,005	+52.62

Volumen Diario de la Quincena 16/07/11 al 31/07/11

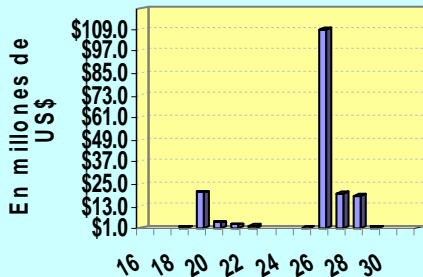

Volumen Mensual Últimos 12 meses

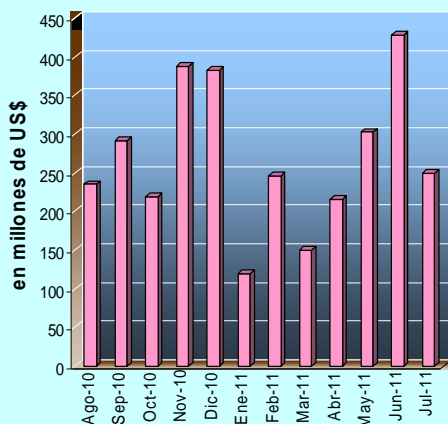

GLOSAS DEL MERCADO

GRUPO ASSA MODIFICA JUNTAS DIRECTIVAS DE SUBSIDIARIAS

Grupo Assa modificó la Junta Directiva de su subsidiaria Assa Compañía de Seguros en Managua, en donde Osvaldo F. Mouynés reemplaza a Nicolás Pelyhe como Director Principal y Percy Nuñez es nombrado como suplente de Osvaldo F. Mouynés. Por su parte, en la Junta Directiva del Grupo BDF, Boris Oduber reemplaza a Nicolás Pelyhe como Director Principal, Eduardo Fábrega pasa a ser suplente de Boris Oduber y Percy Nuñez es nombrado como suplente de Osvaldo F. Mouynés. Estos cambios se aprobaron el pasado 29 de junio del 2011 en Junta Directiva de este grupo.

BANCO NACIONAL RATIFICA MIEMBROS DE JUNTA DIRECTIVA

El Banco Nacional de Panamá ratificó como miembros de la Junta Directiva de esta institución a Roberto Enrique de la Espriella Martínez y a Eduardo Alberto Jiménez Escoferry, en reemplazo de Daniel Ramón Mizrachi Malca y Louis-Jean Montague Belenger.

GRUPO MELO INFORMA COMPRA DE EMPRESA

Grupo Melo celebró un contrato de compraventa de acciones por el 100% del capital accionario emitido y en circulación de las sociedades que operan la empresa Pet's Market de Costa Rica. Esta

empresa se dedica a la comercialización de alimentos y artículos para mascotas en dicho país. Mediante este contrato la empresa Pet's Market pasa a operar bajo el control de Grupo Melo. Este contrato se firmó el pasado 26 de julio del 2011.

DIFICULTAS EN EJECUCION DE PROYECTO DE BAHIA LAS MINAS

Bahía Las Minas Corp., informó que el Proyecto de reconversión a carbón de las unidades de vapor 120MW de BLM, ubicado en Cativá, Colón sufrió la quiebra del contratista EPC, encargado de la ejecución del proyecto, lo que provocó un retraso significativo en la obra, que a su vez impacto en la puesta en operación comercial del proyecto. No obstante, BLM ha cumplido y honrado con sus obligaciones de entrega de potencia y energía adquiridas. Por este motivo, los suscriptores de los Bonos acordaron junto a BLM extender la fecha de finalización de sus compromisos del 30 de junio del 2010 al 31 de diciembre del 2012 para adquirir más Bonos de las series A y B-1, por hasta US\$28 millones.

GLOBAL BANK AUMENTA NUMERO DE DIRECTORES

Global Bank Corporation acordó pasar de 10 a 11 Directores. Esta decisión se toma en reunión de Junta Directiva celebrada el pasado 21 de marzo del 2011. Así mismo, se eligió a Eddy René Pinilla como el onceavo Director de la sociedad.

INDICE

Gráficas y Glosas	1
Pago de Cupones agosto 2011	2
Indicadores del Mercado Accionario y Fondos de Inversión	4
Actividad de la Quincena y Mercado Accionario	5
Estadísticas de la Quincena e Indicadores Económicos	7
Emisiones en Trámite de Inscripción	8

**PAGO DE CUPONES
AGOSTO 2011**

NOMBRE DE LA EMPRESA O INSTRUMENTO	FECHA	TASA %	FECHA
DESARROLLO INMOBILIARIO DEL ESTE, S.A.	01/11/2014	7.0000000	01
SALTOS DE FRANCOLI S.A.	30/07/2020	8.5000000	01
RG INMOBILIARIA, S.A.	03/08/2012	TASA LIBOR TRIMESTRAL + 3.00	03
BANCO INTERNACIONAL DE COSTA RICA, S.A.	04/05/2016	4.5000000	04
INMOBILIARIA DON ANTONIO, S.A.	05/08/2012	5.0000000	05
INMOBILIARIA DON ANTONIO, S.A.	05/08/2016	6.0000000	05
GLOBAL BANK CORPORATION	07/02/2018	5.2500000	07
BANCO INTERNACIONAL DE COSTA RICA, S.A.	08/02/2016	4.5000000	08
DECIMO FIDEICOMISO DE BONOS DE PRESTAMOS HIPOTECARIOS	08/09/2039	TASA VARIABLE HIPOTECARIA	08
DECIMO FIDEICOMISO DE BONOS DE PRESTAMOS HIPOTECARIOS	08/09/2039	TASA VARIABLE HIPOTECARIA	08
HIPOTECARIA METROCREDIT, S.A.	08/07/2013	TASA LIBOR TRIMESTRAL + 3.00	08
OCTAVO FIDEICOMISO DE BONOS DE PRESTAMOS HIPOTECARIOS	19/12/2036	TASA VARIABLE HIPOTECARIA	08
OCTAVO FIDEICOMISO DE BONOS DE PRESTAMOS HIPOTECARIOS	19/12/2036	TASA VARIABLE HIPOTECARIA	08
BANCO GENERAL, S.A.	08/11/2011	5.0000000	08
ALIADO LEASING, S.A.	09/08/2015	8.5000000	09
ALIADO FACTORING, S.A.	09/08/2015	8.5000000	09
PETROLEOS DELTA, S.A.	09/05/2018	TASA DE MERCADO + 2.50	09
PETROLEOS DELTA, S.A.	09/05/2021	TASA DE MERCADO + 2.75	09
PETROLEOS DELTA, S.A.	09/05/2023	TASA DE MERCADO + 3.00	09
IDEAL LIVING, CORP	10/02/2014	6.5000000	10
FINANCIERA CASH SOLUTION CORP	10/02/2020	TASA LIBOR TRIMESTRAL + 4.00	10
CORPORACION ANDINA DE FOMENTO	11/05/2016	3.6250000	11
BANCO INTERNACIONAL DE COSTA RICA, S.A.	14/02/2016	4.5000000	14
HIPOTECARIA METROCREDIT, S.A.	14/12/2015	TASA LIBOR TRIMESTRAL + 3.00	14
BANCO LA HIPOTECARIA, S.A.	15/04/2015	4.5000000	15
BANCO LA HIPOTECARIA, S.A.	15/03/2016	5.0000000	15
BANCO LA HIPOTECARIA, S.A.	15/04/2016	5.0000000	15
BANCO DELTA, S.A. (BMF)	15/02/2013	6.0000000	15
BANCO DELTA, S.A. (BMF)	15/03/2014	5.7500000	15
BANCO DELTA, S.A. (BMF)	15/03/2016	6.7500000	15
BANCO LA HIPOTECARIA, S.A.	15/04/2016	4.7500000	15
BANCO LA HIPOTECARIA, S.A.	15/05/2016	4.7500000	15
CORPORACION DE FINANZAS DE PAIS	14/06/2015	5.7500000	15
GLOBAL BANK CORPORATION	15/06/2015	5.5000000	15
BANCO DELTA, S.A. (BMF)	04/07/2012	6.5000000	15
BANCO DELTA, S.A. (BMF)	15/02/2015	7.5000000	15
CORPORACION DE FINANZAS DE PAIS	28/03/2015	7.0000000	15
CORPORACION DE FINANZAS DE PAIS	20/09/2011	7.7500000	15
BANCO DELTA, S.A. (BMF)	15/12/2014	7.0000000	15
BANCO DELTA, S.A. (BMF)	15/12/2015	7.2500000	15
BANCO DELTA, S.A. (BMF)	15/09/2015	7.2500000	15
BANCO DELTA, S.A. (BMF)	15/09/2013	6.5000000	15
FINANZAS GENERALES, S.A.	20/11/2014	TASA LIBOR TRIMESTRAL + 2.00	15
PRIMER FIDEICOMISO BONOS PRES PERS	15/07/2012	7.0000000	15
PRIMER FIDEICOMISO BONOS PRES PERS	15/07/2012	10.0000000	15
BANCO DELTA, S.A. (BMF)	15/11/2013	6.8750000	15
BANCO DELTA, S.A. (BMF)	15/02/2014	7.0000000	15
BANCO DELTA, S.A. (BMF)	15/05/2013	7.5000000	15
BANCO DELTA, S.A. (BMF)	15/08/2013	7.5000000	15
BANCO DELTA, S.A. (BMF)	15/05/2014	7.0000000	15
BANCO DELTA, S.A. (BMF)	15/08/2014	7.7500000	15
BANCO LA HIPOTECARIA, S.A.	15/04/2012	6.5000000	15
EMPRESAS MELO, S.A.	15/11/2012	8.0000000	15
ALIADO LEASING, S.A.	15/11/2012	8.5000000	15
COCHEZ Y COMPAÑIA, S.A.	15/05/2016	8.0000000	15
COCHEZ Y COMPAÑIA, S.A.	15/05/2013	TASA LIBOR TRIMESTRAL + 3.00	15
COCHEZ Y COMPAÑIA, S.A.	15/05/2016	10.0000000	15

MAS EN LA SIGUIENTE PAGINA

**PAGO DE CUPONES
AGOSTO 2011**

NOMBRE DE LA EMPRESA O INSTRUMENTO	FECHA	TASA %	FECHA
SOCIEDAD URBANIZADORA DEL CARIBE , S.A.	16/02/2023	TASA LIBOR TRIMESTRAL + 3.75	16
BANCO INTERNACIONAL DE COSTA RICA, S.A.	17/02/2016	4.5000000	17
GLOBAL BANK CORPORATION	17/03/2014	6.0000000	17
LOS CASTILLOS REAL ESTATE, INC.	17/11/2023	TASA LIBOR TRIMESTRAL + 2.25	17
BANCO INTERNACIONAL DE COSTA RICA, S.A.	19/05/2016	4.5000000	19
GLOBAL BANK CORPORATION	20/10/2011	5.5000000	20
HSBC LEASING, S.A.	20/07/2015	3.4500000	22
FINANCIERA DAVIVIENDA, S.A.	22/02/2013	7.5000000	22
SOCIEDAD URBANIZADORA DEL CARIBE , S.A.	22/11/2015	TASA LIBOR TRIMESTRAL + 3.50	23
FIRST FACTORING, INC	23/03/2013	8.5000000	23
FIRST FACTORING, INC	23/03/2020	TASA DE MERCADO + 5.00	23
FIRST FACTORING, INC	23/03/2015	9.5000000	23
FIRST FACTORING, INC	23/03/2012	8.0000000	23
BANCO INTERNACIONAL DE COSTA RICA, S.A.	23/02/2016	4.5000000	23
GLOBAL BANK CORPORATION	23/02/2018	5.2500000	23
MULTIBANK INC.	24/02/2016	5.1500000	24
FINANZAS Y CREDITOS DEL HOGAR, S.A. (FINANCIERA LA GENEROSA)	24/09/2014	TASA LIBOR TRIMESTRAL + 3.00	24
MULTIBANK INC.	24/08/2012	4.7500000	24
MULTIBANK INC.	24/08/2013	5.2500000	24
MULTIBANK INC.	24/08/2015	5.8750000	24
FIDEICOMISO CORREDOR SUR	25/05/2025	6.9500000	25
FINANZAS GENERALES, S.A.	25/05/2016	TASA LIBOR TRIMESTRAL + 2.50	25
HSBC LEASING, S.A.	25/02/2015	3.0400000	25
FINANZAS Y CREDITOS DEL HOGAR, S.A. (FINANCIERA LA GENEROSA)	28/12/2012	TASA LIBOR TRIMESTRAL + 3.00	28
ALIADO LEASING, S.A.	28/02/2013	8.5000000	28
ALIADO FACTORING, S.A.	29/11/2012	8.5000000	29
MULTIBANK INC.	30/11/2011	TASA LIBOR TRIMESTRAL + 2.90	30
MULTIBANK INC.	30/11/2012	TASA LIBOR TRIMESTRAL + 3.05	30
GLOBAL BANK CORPORATION	30/08/2070	6.7500000	30
GLOBAL BANK CORPORATION	30/08/2070	6.7500000	30
GLOBAL BANK CORPORATION	30/08/2070	6.7500000	30
GLOBAL BANK CORPORATION	31/12/2014	5.0000000	30
FINANZAS Y CREDITOS DEL HOGAR, S.A. (FINANCIERA LA GENEROSA)	30/12/2014	TASA LIBOR TRIMESTRAL + 3.00	30
GLOBAL BANK CORPORATION	30/08/2070	6.7500000	30

Indicadores del Mercado Accionario y Fondos de Inversión 31 de julio de 2011

Empresas	Precios al 31-Jul-11		fecha de último precio ^{1/}	Variación %	Min. 52 semanas	Max. 52 semanas	Acciones negociadas	Volumen negociado (en US\$)	Proporciones ^{2/}		Rendimiento ^{3/} Corriente	Capitalización de mercado	Peso en el Mercado
	2010	2011							P/Utilidad	P/Volbro			
HSCBANK (Panama), S.A.	27.20	27.20	15-Sep-05	0.00%	27.20	27.20	-	-	9.8 x	0.7 x	0.00%	988,318,909	9.86%
Amiworld, Inc.		5.70	11-Nov-10	0.00%	5.70	5.70	-	-	-	6.7 x	0.00%	132,343,227	1.32%
BG Financial Group	31.00	42.50	25-Jul-11	1.19%	34.00	42.50	27,300	1,148,888	17.2 x	2.6 x	0.55%	3,648,471,958	36.39%
Latimex Holdings, Inc.		5.10	27-Jul-11	2.00%	4.55	5.10	-	-	79.8 x	2.1 x	0.00%	14,870,453	0.15%
Corp. Micro-Financiera Nacional, S.A.	1.00	1.00	24-Jul-02	0.00%	1.00	1.00	-	-	-	1.0 x	0.00%	3,755,680	0.04%
Empresa General de Inversiones, S.A.	52.00	56.40	21-Jul-11	0.53%	48.00	56.40	1,636	92,270	10.6 x	1.5 x	0.40%	2,389,971,601	23.84%
Empresas Tagaropulos, S.A.	1.00	1.00	03-Dic-04	0.00%	1.00	1.00	-	-	10.1 x	0.5 x	0.00%	3,869,262	0.04%
Financiera Automotriz, S.A.	22.50	24.35	08-Jul-11	0.00%	20.00	24.35	-	-	4.1 x	1.3 x	0.00%	91,833,980	0.92%
GB Group	24.10	28.00	20-Jul-11	1.45%	22.50	28.00	300	8,400	10.5 x	2.4 x	0.37%	423,009,860	4.22%
Golden Forest, SA.	11.50	15.00	28-Jun-11	0.00%	11.50	15.00	-	-	-	-	0.00%	6,969,000	0.07%
Indesa Holdings		23.00	23-Jul-11	3.14%	21.50	23.00	150	3,525	6.4 x	1.3 x	4.50%	14,636,579	0.15%
Grupo Assa, S.A.	40.00	54.40	27-Jul-11	0.74%	42.40	54.50	6,996	380,941	11.3 x	1.0 x	0.76%	537,289,434	5.36%
Grupo Bandedita Holding	10.00	11.12	07-Jul-11	0.00%	10.00	11.12	-	-	21.4 x	1.4 x	0.00%	20,192,697	0.20%
Grupo Melo, S.A.	34.00	44.99	28-Jul-11	0.42%	30.00	56.40	5,165	232,382	5.6 x	1.0 x	1.33%	98,468,038	0.98%
Grupo Mundial Tenedora, S.A.	8.00	8.50	27-Jul-11	-2.30%	6.00	9.50	-	-	-	1.7 x	0.00%	150,064,134	1.50%
MHC Holding Ltd	21.51	25.45	29-Jun-11	0.00%	19.20	25.60	2,000	51,000	17.4 x	2.1 x	0.58%	395,086,487	3.94%
OBE del Istmo Cia. de Reaseguros, Inc.	6.30	6.30	15-Dic-99	0.00%	6.30	6.30	-	-	1.3 x	0.2 x	0.00%	15,151,172	0.15%
Rey Holding Corp.	25.00	26.60	27-Abr-11	0.00%	25.00	26.60	-	-	15.3 x	4.8 x	0.58%	400,560,037	3.99%
Tropical Resorts International, Inc.	11.00	11.00	30-Dic-10	0.00%	11.00	11.50	-	-	-	3.1 x	0.00%	16,500,000	0.16%
Odin Energy Corporation		1.10	16-Feb-11	0.00%	1.10	1.10	-	-	-	23.7 x	0.00%	570,787,087	5.69%
Unión Nacional de Empresas, S.A.	17.00	20.20	18-Jul-11	0.50%	16.80	20.20	-	-	10.1 x	0.7 x	0.76%	104,684,157	1.04%
Promedios y Total							43,547	1,917,406	15.4 x	2.8 x	0.47%	10,026,833,751	100.00%

Fondos	datos a enero 2011		Rendimiento 4/	VMA 5/
	2010	2011		
Multistrategy Fixed Income Fund	10.95	10.99	5.4%	27,393,683
Fondo General de Inversiones	1.01	1.02	4.8%	173,745,099
Mundial Global Diversified Fund	0.90	0.89	3.36%	24,366,621
Promedio Total				225,505,403

1/ Ser referida la fecha en que fue fijado el último precio de la acción

2/ Las razones de las empresas han sido calculadas utilizando cifras de los últimos 12 meses. Cuando la relación aparece en blanco, significa que la razón es negativa o los valores son muy elevados.

3. El cálculo de los dividendos se toma únicamente del dividendo pagado en efectivo. No incluye dividendos pagados en acciones.

4/ Rendimiento de los últimos 12 meses.

5/ Valor Neto de Activos.

Favor reportar cualquier error u omisión en esta página al Departamento de Desarrollo de la BVP. Gracias.

Valores de Renta Fija

Actividad del 16 al 31 de julio de 2011

Emisión	Tasa	Vencimiento	Monto	Precio	Ult/Fecha
VALORES COMERCIALES NEGOCIABLES					
Banco Internacional de Costa Rica	3.500%	24/10/2011	\$ 130,000.00	100.000%	20/07/2011
Banco Internacional de Costa Rica	3.125%	10/01/2012	\$ 196,000.00	100.150%	21/07/2011
Banco Internacional de Costa Rica	3.500%	06/11/2011	\$ 100,000.00	100.000%	21/07/2011
Banco Internacional de Costa Rica	3.125%	26/12/2011	\$ 150,000.00	100.000%	28/07/2011
Finanzas y Créditos del Hogar, S.A.	7.500%	24/02/2012	\$ 25,000.00	100.000%	22/07/2011
Banco Delta, S.A. (BMF)	3.500%	10/05/2012	\$ 230,000.00	100.00%	29/07/2011
Banco Delta, S.A. (BMF)	4.000%	14/11/2011	\$ 50,000.00	100.00%	29/07/2011
Global Bank Corporation	3.000%	21/06/2012	\$ 1,966,000.00	100.00%	28/07/2011
Global Bank Corporation	3.125%	15/12/2011	\$ 51,000.00	100.15%	22/07/2011
Global Bank Corporation	3.125%	15/12/2011	\$ 150,000.00	100.00%	27/07/2011
Global Bank Corporation	2.750%	31/03/2012	\$ 30,000.00	99.910004%	25/07/2011
Hipotecaria Metrocredit, S.A.	7.000%	19/06/2012	\$ 261,000.00	100.000%	28/07/2011
Banco La Hipotecaria, S.A.	3.000%	25/07/2012	\$ 200,000.00	100.00%	27/07/2011
RG Inmobiliaria, S.A.	7.500%	17/07/2012	\$ 3,000,000.00	100.00%	20/07/2011
Sociedad Urbanizadora del Caribe, S.A.	2.900%	15/07/2012	\$ 1,000,000.00	100.00%	18/07/2011
Empresas Tagarópulos, S.A.	3.000%	25/07/2011	\$ 716,000.00	100.00%	27/07/2011
BONOS					
AES Panamá, S.A.	6.350%	21/12/16	\$ 100,000.00	109.15%	19/07/2011
AES Panamá, S.A.	6.350%	21/12/16	\$ 465,000.00	108.50%	28/07/2011
AES Panamá, S.A.	6.350%	21/12/16	\$ 50,000.00	109.50%	21/07/2011
AES Panamá, S.A.	6.350%	21/12/16	\$ 200,000.00	109.30%	21/07/2011
AES Panamá, S.A.	6.350%	21/12/16	\$ 1,250,000.00	108.01%	27/07/2011
AES Panamá, S.A.	6.350%	21/12/16	\$ 697,000.00	108.00%	27/07/2011
Banco General, S.A.	6.500%		\$ 100,000.00	101.270%	19/07/2011
Banco General, S.A.	6.500%		\$ 50,000.00	101.050%	20/07/2011
Banco General, S.A.	6.500%		\$ 150,000.00	101.000%	20/07/2011
Banco General, S.A.	6.500%		\$ 280,000.00	101.750%	28/07/2011
Banco General, S.A.	6.500%		\$ 400,000.00	101.020%	29/07/2011
Banco General, S.A.	6.500%		\$ 250,000.00	100.000%	29/07/2011
Bahía Las Minas, S.A.	3.246%	10/01/2020	\$ 6,101,000.00	100%	28/07/2011
Bahía Las Minas, S.A.	3.246%	10/01/2022	\$ 2,694,000.00	100%	28/07/2011
Cable Onda, S.A.	5.500%	03/12/2015	\$ 500,000.00	106%	18/07/2011
Finanzas y Créditos del Hogar, S.A.	8.250%	24/09/2014	\$ 20,000.00	100.0%	27/07/2011
Banco Delta, S.A. (BMF)	5.750%	15/03/2014	\$ 40,000.00	100%	28/07/2011
Banco Delta, S.A. (BMF)	6.750%	30/08/2011	\$ 9,000.00	100%	28/07/2011
Global Bank Corporation	6.000%	17/03/2014	\$ 50,000.00	100.00%	25/07/2011
Global Bank Corporation	6.750%	30/08/1970	\$ 50,000.00	100.000000%	27/07/2011
Multibank Inc.	5.250%	24/08/2011	\$ 150,000.00	101.00%	22/07/2011
Real Estate Investment THR	6.500%	30/04/2018	\$ 30,000.00	100.00%	25/07/2011
Salto de Francoli, S.A.	8.500%	30/07/2011	\$ 160,000.00	100.00%	20/07/2011
Sociedad Urbanizadora del Caribe, S.A.	6.500%	16/02/2023	\$ 500,000.00	100.00%	20/07/2011
Hipotecaria Metrocredit, S.A.	8.000%	14/12/2015	\$ 125,000.00	100.000%	22/07/2011
BONOS DE DESARROLLO INMOBILIARIO					
Promotora Torre Aseguradora Ancón	8.000%	09/09/2012	\$ 819,500.00	100.00%	28/07/2011
VALORES DEL ESTADO					
Letras del Tesoro de la República de Panamá		20/04/2012	\$ 8,000,000.00	99.3300%	19/07/2011
Letras del Tesoro de la República de Panamá		20/04/2012	\$ 7,000,000.00	99.2500%	19/07/2011
Letras del Tesoro de la República de Panamá		20/04/2012	\$ 5,000,000.00	99.2900%	19/07/2011
Notas del Tesoro de la República de Panamá	3.50%	30/05/2013	\$ 100,000.00	102.7000%	22/07/2011
Notas del Tesoro de la República de Panamá	5.00000 %	15/06/2018	\$ 5,100,000.00	106.7500%	26/07/2011
Notas del Tesoro de la República de Panamá	5.00000 %	15/06/2018	\$ 1,000,000.00	106.5000%	26/07/2011
Notas del Tesoro de la República de Panamá	5.00000 %	15/06/2018	\$ 25,000,000.00	106.2600%	26/07/2011
Notas del Tesoro de la República de Panamá	5.00000 %	15/06/2018	\$ 10,000,000.00	106.0500%	26/07/2011
Notas del Tesoro de la República de Panamá	5.00000 %	30/05/2013	\$ 10,000,000.00	106.0100%	26/07/2011
Notas del Tesoro de la República de Panamá	5.00000 %	30/05/2013	\$ 15,000,000.00	106.0000%	26/07/2011
Notas del Tesoro de la República de Panamá	5.00000 %	15/06/2018	\$ 1,000,000.00	105.9800%	26/07/2011
Notas del Tesoro de la República de Panamá	5.00000 %	15/06/2018	\$ 2,000,000.00	105.9700%	26/07/2011
Notas del Tesoro de la República de Panamá	5.00000 %	15/06/2018	\$ 5,000,000.00	105.9600%	26/07/2011
Notas del Tesoro de la República de Panamá	5.00000 %	15/06/2018	\$ 32,000,000.00	106.1000%	26/07/2011
Notas del Tesoro de la República de Panamá	5.00000 %	15/06/2018	\$ 600,000.00	106.8000%	27/07/2011
Notas del Tesoro de la República de Panamá	5.00000 %	15/06/2018	\$ 2,000,000.00	106.9375%	27/07/2011
Notas del Tesoro de la República de Panamá	5.00000 %	15/06/2018	\$ 100,000.00	106.9400%	27/07/2011
Notas del Tesoro de la República de Panamá	5.00000 %	15/06/2018	\$ 500,000.00	106.9500%	27/07/2011
Notas del Tesoro de la República de Panamá	5.00000 %	15/06/2018	\$ 5,000,000.00	106.9600%	27/07/2011
Notas del Tesoro de la República de Panamá	3.50%	30/05/2013	\$ 2,000,000.00	102.9500%	27/07/2011
Notas del Tesoro de la República de Panamá	5.00000 %	15/06/2018	\$ 1,000,000.00	107.2500%	28/07/2011
Notas del Tesoro de la República de Panamá	5.00000 %	15/06/2018	\$ 1,000,000.00	107.3400%	28/07/2011
Notas del Tesoro de la República de Panamá	5.00000 %	15/06/2018	\$ 2,000,000.00	107.3500%	28/07/2011
Notas del Tesoro de la República de Panamá	5.00000 %	15/06/2018	\$ 100,000.00	107.4700%	28/07/2011
Notas del Tesoro de la República de Panamá	5.00000 %	15/06/2018	\$ 2,000,000.00	107.4800%	28/07/2011
Notas del Tesoro de la República de Panamá	5.00000 %	15/06/2018	\$ 600,000.00	107.4900%	28/07/2011
Notas del Tesoro de la República de Panamá	5.00000 %	15/06/2018	\$ 400,000.00	107.5000%	28/07/2011
Notas del Tesoro de la República de Panamá	5.00000 %	15/06/2018	\$ 100,000.00	107.4750%	28/07/2011
Notas del Tesoro de la República de Panamá	5.00000 %	15/06/2018	\$ 600,000.00	107.7500%	28/07/2011

Mercado Accionario del 16 al 31 de julio de 2011

Nombre de Emisor	Símbolo	Alto	Bajo	Último	Vol. Ult.	Vol. Tot.	Monto	Fecha
ACCIONES COMUNES								
Grupo ASSA								
BG Financial Group Inc.	ASSA	54.50	54.10	54.40	365	6,996	\$ 380,940.90	28/07/2011
Empresa General de Inversiones, S.A.	BGFG	42.50	42.00	42.50	525	27,300	\$ 1,148,887.50	29/07/2011
G.B. Group Corporation	EGIN	56.40	56.40	56.40	981	1,636	\$ 92,270.40	29/07/2011
Grupo Melo, S.A.	GBGC	28.00	28.00	28.00	300	300	\$ 8,400.00	22/07/2011
Indesa Holdings, Corp.	MELO	45.00	44.80	45.00	450	5,165	\$ 232,382.00	28/07/2011
MHC Holding, LTD.	INDH	23.50	23.50	23.50	150	150	\$ 3,525.00	29/07/2011
TOTAL	MHCH	25.50	25.20	25.50	2,000	2,000	\$ 51,000.00	18/07/2011
						43,547	\$ 1,917,405.80	
ACCIONES PREFERIDAS								
Banco General, S.A.	7.50%	100.00	100.00	100.00	500	1,400	\$ 140,000.00	22/07/2011
Credicorp Bank S.A.	6.50%	100.00	100.00	100.00	500	500	\$ 50,000.00	18/07/2011
Grupo Bاندلطا Holding Corp.	8.00%	1,000.00	1,000.00	1,000.00	50	50	\$ 50,000.00	27/07/2011
Grupo Mundial Tenedora, S.A.	7.25%	0.92	0.92	0.92	200,000	400,000	\$ 367,000.00	21/07/2011
Grupo Mundial Tenedora, S.A.	7.00%	0.94	0.94	0.94	120,000	120,000	\$ 112,800.00	21/07/2011
Multibank, Inc.	7.00%	100.00	100.00	100.00	10	170	\$ 17,800.00	18/07/2011
SUB - TOTAL						522,120	\$ 737,600.00	
FONDOS								
Fondo General de Inversiones	FGIN	1.02	1.02	1.02	1,945	56,530	\$ 57,777.16	25/07/2011
Mundial Global Diversified Found	MGDF	0.89	0.89	0.89	30,689	671,229	\$ 598,831.32	28/07/2011
Premier Latin American Bond Fund	PREMIERLABF	0.81	0.80	0.81	272,875	1,082,345	\$ 869,499.50	27/07/2011
SUB - TOTAL						1,810,104	\$ 1,526,107.98	
TOTAL						\$2,375,771.00	\$ 4,181,113.78	

BOLSA DE VALORES DE PANAMA, S.A.

Estadísticas del 16 al 31 de julio de 2011

Volumen Negociado por Mercado		
Mercado	Monto (en US\$)	Porcentaje
Mercado Primario	144,937,072	80
Mercado Secundario	36,673,417	20
Recompras	-	-
Total	181,610,489	100

Volumen Negociado por Sector		
Sector	Monto (en US\$)	Porcentaje
Público	153,662,725	85
Privado	27,947,764	15
Total	181,610,489	100

Volumen Negociado por Instrumento		
Instrumento	Monto (en US\$)	Porcentaje
Valores Comerciales Negociables	8,255,343.5	5
Bonos	15,512,107	9
Notas Corporativas	-	-
Valores del Estado	153,662,725	85
Acciones	1,917,405.80	1
Acciones de Fondos	1,526,107.98	1
Acciones Preferidas	736,800	0
Recompras	-	-
Total	181,610,489.25	100

Vencimiento de Valores Corporativos		
Por vencimiento	Monto (en US\$)	Porcentaje
0 a 60 días	-	-
61 a 180 días	827,371	3
181 a 360 días	7,427,973	31
de 1 a 3 años	1,070,000	5
de 3 a 5 años	675,000	3
más de 5 años	13,767,107	58
Total	23,767,450	100

Rendimiento de las Recompras, según vencimiento	
Vencimiento	Rendimiento

Subasta de Letras del Tesoro del 19 de julio de 2011 *

Monto subastado: US\$20,000,000.00

	Monto adjudicado (en US\$)	Precio promedio (%)	Tasa de rendimiento (%)
Competitiva	15,000,000.00		
No Competitiva privada	5,000,000.00		
No Competitiva gobierno			
Promedio	20,000,000.00	99.29%	0.943

*Última subasta realizada

DERECHOS POLÍTICOS Y ECONÓMICOS

PAGO DE DIVIDENDOS 2011

EMPRESA	FECHA DE PAGO	PAGO POR ACCION	FECHA DE REGISTRO
Grupo Melo, S.A.	Primeros cinco días de agosto	0.164382	29 de julio, 2011
Grupo Melo, S.A.	Primeros cinco días de septiembre	0.164382	31 de agosto, 2011
Grupo ASSA, S.A.	2 de septiembre	0.35	22 de agosto, 2011
Grupo Mundial Tenedora, S.A.	30 de agosto	0.02	15 de agosto de 2011
BG Financial Group, Inc.	12 de septiembre	0.23	31 de agosto, 2011
Empresa General de Inversiones, S.A.	15 de septiembre	0.25	31 de agosto, 2011
Latinex Holdings, Inc.	30 de septiembre	0.04	15 de septiembre de 2011
BG Financial Group, Inc.	12 de diciembre	0.23	30 de noviembre, 2011
Empresa General de Inversiones, S.A.	15 de diciembre	0.25	30 de noviembre, 2011
Grupo Mundial Tenedora, S.A.	20 de diciembre	0.02	5 de diciembre de 2011
Latinex Holdings, Inc.	30 de diciembre	0.04	15 de diciembre de 2011

EMISIONES EN TRÁMITE DE INSCRIPCIÓN AL 31 DE JULIO DE 2011

Emisor	Título	Plazo	Tasa	Monto (US\$ MM)	Puesto
Banco Popular y de Desarrollo Comunal de Costa Rica*	Programa de Papel Comercial y Bonos	PD	PD	100.0	Multi Securities
First Factoring Inc.*	Bonos Corporativos	2, 3 y 5 años	PD	12.5	Multi Securities
Hipotecaria Metrocredit, S.A.	5ta. Emisión de Bonos Corporativos	10%(1er. Trimestre) Luego Libor 3M+4% Mín. 10% y Máx.12%	xx de xx de 2021	2.0	Multi Securities
Banesco, S.A.	Acciones Preferidas No Acumulativas	Na	7.25%(Serie A) Otras Series Libor 3M+	40.0	BG Valores
CENTRAL AMERICAN BANK FOR ECONOMIC INTEGRATION (CABEI)	Bonos Corporativos (Medium Term Note Programme)	PD	PD	-	Citivalores
La Hipotecaria (Holding) Inc.	Acciones Preferidas No Acumulativas	Na	PD	15.0	MMG Bank
COOPERATIVA DE AHORRO Y CRÉDITO DE EMPLEADOS DE LA CAJA DE SEGURO SOCIAL (COACESS)	Bonos Corporativos	10 años	7.50%(Serie A) Series B y C: PD	30.0	Financial Pacific



La Gaceta Bursátil

Publicación Quincenal de la Bolsa de Valores de Panamá, S.A.
Para comentarios y sugerencias escriba al Fax (507)269-2457, al Apdo. 0823-00963, Panamá, Rep. de Panamá o e-mail: bvp@panabolsa.com
Web Page: www.panabolsa.com
Editado por la Bolsa de Valores de Panamá, S.A.
Datos recopilados por el Depto de Desarrollo de la BVP.

La Gaceta Bursátil, (c) 2011,

Bolsa de Valores de Panamá, S.A.

Prohibida su reproducción total o parcial sin el consentimiento de la BVP.