

## Departamento de Desarrollo



28 de Febrero de 2013

Edición No. 518

# Gaceta Bursátil

Publicación Quincenal de La Bolsa de Valores de Panamá, S.A.

| <u>Índice</u>                                 | <u>No.</u> |
|---|------------|
| Gráficas y Glosas                             | 2          |
| Pago de Cupones Enero 2013                    | 3          |
| Indicadores del Mercado Accionario            | 9          |
| Actividad de la Quincena y Mercado Accionario | 10         |
| Estadística de la Quincena                    | 13         |
| Pago de dividendos                            | 14         |
| Emisiones inscritas a la fecha                | 15         |
| Emisiones en trámite de inscripción           | 15         |
| Disclaimer                                    | 16         |

## Índice BVP: 422.84- 28 de febrero de 2013

Índice al 31-dic-2012: 408.73  
Cambio al 15-feb-2013: **+3.05**  
Cambio %: **+7.3**

Índice BVPA - Enero 2005 - Febrero 2013

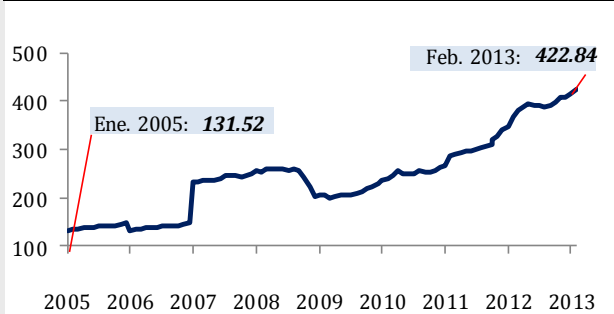

Fuente: Departamento de Desarrollo BVP

## Volumen Quincenal: US\$ 124,175,340

Cambio vs . quincena anterior: **US\$ -1,537,289**  
Cambio %: **-1.22%**  
Acumulado 2013: **US\$ 762,785,434**  
% de cambio a la fecha vs. año anterior: **-15.00%**

Volumen diario del 16 al 28 de febrero 2013

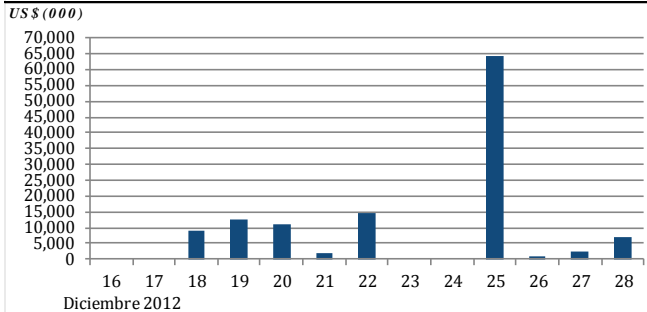

Fuente: Departamento de Desarrollo BVP

## Últimos 12 meses

Volumen Mensual - Últimos 12 meses

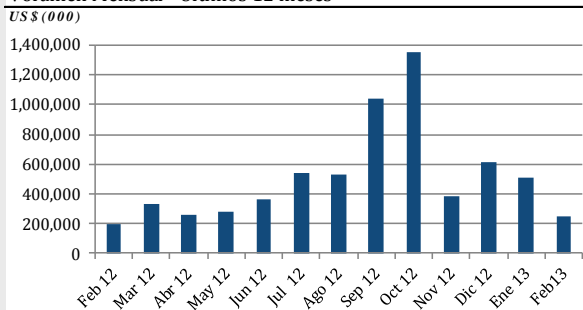

Fuente: Departamento de Desarrollo BVP

## GLOSAS DEL MERCADO

### HSBC Bank: HSBC Bank Panamá vende a Bancolombia

El 19 de febrero HSBC Latin American Holdings firmó un contrato de promesa de compraventa de acciones para vender la totalidad de sus acciones de HSBC Bank Panamá a Bancolombia S.A., por US\$2.100 millones en efectivo basándose en un estimado de activos netos a la fecha de transacción de US\$700 millones.

[http://www.panabolsa.com/sys/upload/files/PDFs/informes/z\\_info\\_corporativa\\_6699\\_HSBC\\_Vende\\_HSBC\\_Bank\\_Panama\\_a\\_Bancolombia.pdf](http://www.panabolsa.com/sys/upload/files/PDFs/informes/z_info_corporativa_6699_HSBC_Vende_HSBC_Bank_Panama_a_Bancolombia.pdf)

### Empresa General de Inversiones: Pago de Dividendos:

En junta directiva del 19 de febrero se aprobó declarar un dividendo ordinario de US\$0.38 centavos por acción pagadero trimestralmente los días 15 de marzo, 14 de junio, 13 de septiembre y 13 de diciembre.

[http://www.panabolsa.com/sys/upload/files/PDFs/informes/z\\_info\\_corporativa\\_6701\\_pago\\_de\\_dividendos\\_y\\_junta\\_de\\_accionistas.pdf](http://www.panabolsa.com/sys/upload/files/PDFs/informes/z_info_corporativa_6701_pago_de_dividendos_y_junta_de_accionistas.pdf)

### INDESA Holdings Corporation: Pago de Dividendos

En reunión de junta directiva se aprobó el pago de un dividendo de US\$0.75 por acción común correspondiente a las utilidades del año 2012.

[http://www.panabolsa.com/sys/upload/files/PDFs/informes/z\\_info\\_corporativa\\_6700\\_pago\\_de\\_dividendos.pdf](http://www.panabolsa.com/sys/upload/files/PDFs/informes/z_info_corporativa_6700_pago_de_dividendos.pdf)

### Latinex Holdings: Pago de Dividendos

La junta directiva de Latinex Holdings aprobó un pago de dividendos ordinarios en efectivo a razón de US\$0.20 por acción, distribuidos en cuatro pagos iguales de US\$0.05 cada uno.

[http://www.panabolsa.com/sys/upload/files/PDFs/informes/z\\_info\\_corporativa\\_6704\\_PAGO\\_DE\\_DIVIDENDOS.pdf](http://www.panabolsa.com/sys/upload/files/PDFs/informes/z_info_corporativa_6704_PAGO_DE_DIVIDENDOS.pdf)

Pago de Cupones  
Marzo 2013

| No. | Código ISIN  | Emisor  | Tasa %                       | Fecha de Vencimiento | Fecha de Cupón | Descripción                     |
|-----|--------------|---|------------------------------|----------------------|----------------|---------------------------------|
| 1   | PAL3003813C6 | ALIADO FACTORING, S.A.                                | 8.5                          | 01-jun-17            | 1-mar          | Bonos                           |
| 2   | PAL3520634J5 | BANCO INTERNACIONAL DE COSTA RICA, S.A.               | 3.25                         | 27-oct-13            | 1-mar          | Valores comerciales negociables |
| 3   | PAL312378AC9 | GLOBAL BANK CORPORATION                               | 6.5                          | 01-abr-25            | 1-mar          | Acciones preferidas             |
| 4   | PAL3048211G1 | HSBC LEASING, S.A.                                    | 2.61                         | 02-sep-16            | 2-mar          | Bonos                           |
| 5   | PAL0090028I8 | EMPRESAS TAGAROPULOS, S.A.                            | 3.25                         | 02-mar-13            | 2-mar          | Valores comerciales negociables |
| 6   | PAL0090028M0 | EMPRESAS TAGAROPULOS, S.A.                            | 3.25                         | 29-ago-13            | 2-mar          | Valores comerciales negociables |
| 7   | PAL312373FT3 | GLOBAL BANK CORPORATION                               | 3.25                         | 03-mar-13            | 3-mar          | Valores comerciales negociables |
| 8   | PAL1800321A3 | CABLE ONDA, S.A.                                      | 5.5                          | 03-dic-15            | 3-mar          | Bonos                           |
| 9   | PAL1800321B1 | CABLE ONDA, S.A.                                      | 6.5                          | 03-dic-20            | 3-mar          | Bonos                           |
| 10  | PAL3520633Y6 | BANCO INTERNACIONAL DE COSTA RICA, S.A.               | 3.25                         | 03-may-13            | 4-mar          | Valores comerciales negociables |
| 11  | PAL3520633Y6 | BANCO INTERNACIONAL DE COSTA RICA, S.A.               | 3.25                         | 03-may-13            | 4-mar          | Valores comerciales negociables |
| 12  | PAL3151132B3 | HELEFACTOR CORP.                                      | Tasa de mercado              | 29-sep-13            | 4-mar          | Valores comerciales negociables |
| 13  | PAL3520634R8 | BANCO INTERNACIONAL DE COSTA RICA, S.A.               | 3.25                         | 30-dic-13            | 5-mar          | Valores comerciales negociables |
| 14  | PAL312373FV9 | GLOBAL BANK CORPORATION                               | 3.25                         | 31-may-13            | 5-mar          | Valores comerciales negociables |
| 15  | PAL1245038B4 | EMPRESAS MELO, S.A.                                   | 3                            | 04-jun-13            | 6-mar          | Valores comerciales negociables |
| 16  | PAL3520634B2 | BANCO INTERNACIONAL DE COSTA RICA, S.A.               | 3.25                         | 02-sep-13            | 6-mar          | Valores comerciales negociables |
| 17  | PAL312373FZ0 | GLOBAL BANK CORPORATION                               | 3.25                         | 01-sep-13            | 6-mar          | Valores comerciales negociables |
| 18  | PAL312371DD6 | GLOBAL BANK CORPORATION                               | 5.25                         | 07-feb-18            | 7-mar          | Bonos                           |
| 19  | PAL3392136A5 | TOWERBANK INTERNATIONAL INC.                          | 3.25                         | 02-sep-13            | 7-mar          | Valores comerciales negociables |
| 20  | PAL1800921A0 | R.G. HOTELS, INC                                      | 7.25                         | 02-ago-13            | 7-mar          | Valores comerciales negociables |
| 21  | PAL2208339W5 | SOCIEDAD URBANIZADORA DEL CARIBE , S.A.               | 3.125                        | 05-jun-13            | 7-mar          | Valores comerciales negociables |
| 22  | PAL157732EA1 | HIPOTECARIA METROCREDIT, S.A.                         | Tasa libor trimestral + 3.00 | 08-oct-16            | 8-mar          | Bonos hipotecarios              |
| 23  | PAL300026AA2 | DECIMO FIDEICOMISO DE BONOS DE PRESTAMOS HIPOTECARIOS | Tasa variable hipotecaria    | 08-sep-39            | 8-mar          | Bonos hipotecarios              |
| 24  | PAL300026AB0 | DECIMO FIDEICOMISO DE BONOS DE PRESTAMOS HIPOTECARIOS | Tasa variable hipotecaria    | 08-sep-39            | 8-mar          | Bonos hipotecarios              |
| 25  | PAL3003921B9 | OCTAVO FIDEICOMISO DE BONOS DE PRESTAMOS HIPOTECARIOS | Tasa variable hipotecaria    | 19-dic-36            | 8-mar          | Bonos hipotecarios              |
| 26  | PAL3003921A1 | OCTAVO FIDEICOMISO DE BONOS DE PRESTAMOS HIPOTECARIOS | Tasa variable hipotecaria    | 19-dic-36            | 8-mar          | Bonos hipotecarios              |
| 27  | PAL3520634E6 | BANCO INTERNACIONAL DE COSTA RICA, S.A.               | 3.25                         | 05-oct-13            | 9-mar          | Valores comerciales negociables |
| 28  | PAL3003812C8 | ALIADO FACTORING, S.A.                                | 8.5                          | 09-sep-14            | 9-mar          | Bonos                           |
| 29  | PAL157731BA9 | HIPOTECARIA METROCREDIT, S.A.                         | Tasa libor trimestral + 4.00 | 09-sep-21            | 9-mar          | Bonos hipotecarios              |
| 30  | PAL312373FU1 | GLOBAL BANK CORPORATION                               | 3.25                         | 04-abr-13            | 9-mar          | Valores comerciales negociables |
| 31  | PAL312373FX5 | GLOBAL BANK CORPORATION                               | 3.25                         | 04-jul-13            | 9-mar          | Valores comerciales negociables |
| 32  | PAL312373IB5 | GLOBAL BANK CORPORATION                               | 3                            | 05-dic-13            | 10-mar         | Valores comerciales negociables |
| 33  | PAL3003812E4 | ALIADO FACTORING, S.A.                                | 8.5                          | 10-jun-16            | 10-mar         | Bonos                           |
| 34  | PAL3520621L8 | BANCO INTERNACIONAL DE COSTA RICA, S.A.               | 4.5                          | 10-mar-16            | 10-mar         | Bonos                           |
| 35  | PAL310743FN2 | BANCO DELTA, S.A. (BMF)                               | 3.5                          | 10-mar-13            | 10-mar         | Valores comerciales negociables |
| 36  | PAL312378AB1 | GLOBAL BANK CORPORATION                               | 7                            | 11-ene-25            | 11-mar         | Acciones preferidas             |
| 37  | PAL3520634M9 | BANCO INTERNACIONAL DE COSTA RICA, S.A.               | 3.25                         | 11-dic-13            | 11-mar         | Valores comerciales negociables |
| 38  | PAL3520633Z3 | BANCO INTERNACIONAL DE COSTA RICA, S.A.               | 3.25                         | 10-may-13            | 11-mar         | Valores comerciales negociables |
| 39  | PAL3520634S6 | BANCO INTERNACIONAL DE COSTA RICA, S.A.               | 3.25                         | 06-ene-14            | 12-mar         | Valores comerciales negociables |
| 40  | PAL1321921A0 | FRANQUICIAS PANAMEÑAS S.A                             | Tasa libor trimestral + 2.75 | 12-mar-17            | 12-mar         | Bonos                           |
| 41  | PAL1321921B8 | FRANQUICIAS PANAMEÑAS S.A                             | Tasa prime + 3.50            | 12-mar-20            | 12-mar         | Bonos                           |
| 42  | PAL312378CB7 | GLOBAL BANK CORPORATION                               | 6.5                          | 12-sep-50            | 12-mar         | Acciones preferidas             |
| 43  | PAL0756821E0 | INMOBILIARIA DON ANTONIO, S.A.                        | 3.75                         | 12-sep-16            | 12-mar         | Bonos hipotecarios              |
| 44  | PAL0756821G5 | INMOBILIARIA DON ANTONIO, S.A.                        | 4.75                         | 12-dic-18            | 12-mar         | Bonos hipotecarios              |
| 45  | PAL312373FY3 | GLOBAL BANK CORPORATION                               | 3.25                         | 08-ago-13            | 13-mar         | Valores comerciales negociables |
| 46  | PAL220833CA4 | SOCIEDAD URBANIZADORA DEL CARIBE , S.A.               | 3.15                         | 09-sep-13            | 13-mar         | Valores comerciales negociables |
| 47  | PAL3186285A0 | BANCO ALIADO, S.A.                                    | 7.25                         | 01-sep-25            | 13-mar         | Acciones preferidas             |
| 48  | PAL3104131E7 | BANCO BILBAO VIZCAYA ARGENTARIA (PANAMA), S.A.        | 4.75                         | 14-mar-20            | 14-mar         | Bonos                           |
| 49  | PAL3003711J7 | ALIADO LEASING, S.A.                                  | 8.5                          | 14-sep-17            | 14-mar         | Bonos                           |
| 50  | PAL3003811H9 | ALIADO FACTORING, S.A.                                | 8.5                          | 14-sep-17            | 14-mar         | Bonos                           |

Pago de Cupones  
Marzo 2013

| No. | Código ISIN  | Emisor                                  | Tasa %                       | Fecha de Vencimiento | Fecha de Cupón | Descripción                     |
|-----|--------------|---|------------------------------|----------------------|----------------|---------------------------------|
| 51  | PAL3186214D4 | BANCO ALIADO, S.A.                      | 5.75                         | 14-mar-13            | 14-mar         | Bonos                           |
| 52  | PAL3520621M6 | BANCO INTERNACIONAL DE COSTA RICA, S.A. | 4.5                          | 14-mar-16            | 14-mar         | Bonos                           |
| 53  | PAL1577328A9 | HIPOTECARIA METROCREDIT, S.A.           | Tasa libor trimestral + 3.00 | 14-dic-15            | 14-mar         | Bonos hipotecarios              |
| 54  | PAL6344457J8 | MINISTERIO DE ECONOMIA Y FINANZAS       | 0                            | 15-mar-13            | 15-mar         | Letras del tesoro1              |
| 55  | PAL3417837J0 | BANCO LA HIPOTECARIA, S.A.              | 3                            | 29-ago-13            | 15-mar         | Valores comerciales negociables |
| 56  | PAL3417837K8 | BANCO LA HIPOTECARIA, S.A.              | 3                            | 05-sep-13            | 15-mar         | Valores comerciales negociables |
| 57  | PAL3417837L6 | BANCO LA HIPOTECARIA, S.A.              | 3                            | 12-sep-13            | 15-mar         | Valores comerciales negociables |
| 58  | PAL3417837O0 | BANCO LA HIPOTECARIA, S.A.              | 3                            | 08-dic-13            | 15-mar         | Valores comerciales negociables |
| 59  | PAL3417837P7 | BANCO LA HIPOTECARIA, S.A.              | 3                            | 15-dic-13            | 15-mar         | Valores comerciales negociables |
| 60  | PAL3417828M3 | BANCO LA HIPOTECARIA, S.A.              | 4.75                         | 15-may-16            | 15-mar         | Notas corporativas              |
| 61  | PAL3417828Z5 | BANCO LA HIPOTECARIA, S.A.              | 4.75                         | 17-jul-17            | 15-mar         | Notas corporativas              |
| 62  | PAL3417828T8 | BANCO LA HIPOTECARIA, S.A.              | 4.75                         | 15-dic-16            | 15-mar         | Notas corporativas              |
| 63  | PAL3417828K7 | BANCO LA HIPOTECARIA, S.A.              | 5                            | 15-mar-16            | 15-mar         | Notas corporativas              |
| 64  | PAL3417828L5 | BANCO LA HIPOTECARIA, S.A.              | 5                            | 15-abr-16            | 15-mar         | Notas corporativas              |
| 65  | PAL3417828Z5 | BANCO LA HIPOTECARIA, S.A.              | 4.25                         | 15-ago-16            | 15-mar         | Notas corporativas              |
| 66  | PAL3417828R2 | BANCO LA HIPOTECARIA, S.A.              | 4.25                         | 15-oct-15            | 15-mar         | Notas corporativas              |
| 67  | PAL3417828S0 | BANCO LA HIPOTECARIA, S.A.              | 4.25                         | 15-dic-15            | 15-mar         | Notas corporativas              |
| 68  | PAL3417828J9 | BANCO LA HIPOTECARIA, S.A.              | 4.5                          | 15-abr-15            | 15-mar         | Notas corporativas              |
| 69  | PAL3417828V4 | BANCO LA HIPOTECARIA, S.A.              | 4.75                         | 15-feb-17            | 15-mar         | Notas corporativas              |
| 70  | PAL3417828N1 | BANCO LA HIPOTECARIA, S.A.              | 4.75                         | 15-abr-16            | 15-mar         | Notas corporativas              |
| 71  | PAL3417828W2 | BANCO LA HIPOTECARIA, S.A.              | 3.5                          | 13-abr-14            | 15-mar         | Notas corporativas              |
| 72  | PAL3417828O9 | BANCO LA HIPOTECARIA, S.A.              | 3.5                          | 15-jul-14            | 15-mar         | Notas corporativas              |
| 73  | PAL3417828Q4 | BANCO LA HIPOTECARIA, S.A.              | 3.75                         | 15-oct-14            | 15-mar         | Notas corporativas              |
| 74  | PAL3417828X0 | BANCO LA HIPOTECARIA, S.A.              | 4                            | 08-abr-15            | 15-mar         | Notas corporativas              |
| 75  | PAL3417828P6 | BANCO LA HIPOTECARIA, S.A.              | 4                            | 15-sep-15            | 15-mar         | Notas corporativas              |
| 76  | PAL3417828U6 | BANCO LA HIPOTECARIA, S.A.              | 4.125                        | 15-sep-15            | 15-mar         | Notas corporativas              |
| 77  | PAL312371DC8 | GLOBAL BANK CORPORATION                 | 5.5                          | 15-jun-15            | 15-mar         | Bonos                           |
| 78  | PAL1321922A8 | FRANQUICIAS PANAMEÑAS SA                | 4.25                         | 29-nov-17            | 15-mar         | Bonos                           |
| 79  | PAL3123731A7 | GLOBAL BANK CORPORATION                 | 3                            | 10-nov-13            | 15-mar         | Valores comerciales negociables |
| 80  | PAL3048211F3 | HSBC LEASING, S.A.                      | 2.74                         | 15-jun-15            | 15-mar         | Bonos                           |
| 81  | PAL2526482A4 | LA HIPOTECARIA (HOLDING) INC.           | 6.75                         | 20-oct-50            | 15-mar         | Acciones preferidas             |
| 82  | PAL2526482B2 | LA HIPOTECARIA (HOLDING) INC.           | 6.75                         | 15-dic-50            | 15-mar         | Acciones preferidas             |
| 83  | PAL2526482C0 | LA HIPOTECARIA (HOLDING) INC.           | 6.75                         | 03-feb-50            | 15-mar         | Acciones preferidas             |
| 84  | PAL2526482D8 | LA HIPOTECARIA (HOLDING) INC.           | 6.75                         | 22-may-50            | 15-mar         | Acciones preferidas             |
| 85  | PAL2526482E6 | LA HIPOTECARIA (HOLDING) INC.           | 6.75                         | 21-jun-50            | 15-mar         | Acciones preferidas             |
| 86  | PAL2526482F3 | LA HIPOTECARIA (HOLDING) INC.           | 6.75                         | 29-jun-50            | 15-mar         | Acciones preferidas             |
| 87  | PAL2526482G1 | LA HIPOTECARIA (HOLDING) INC.           | 6.75                         | 21-dic-50            | 15-mar         | Acciones preferidas             |
| 88  | PAL2526482H9 | LA HIPOTECARIA (HOLDING) INC.           | 6.75                         | 28-feb-50            | 15-mar         | Acciones preferidas             |
| 89  | PAL2526481A6 | LA HIPOTECARIA (HOLDING) INC.           | 7                            | 15-jun-50            | 15-mar         | Acciones preferidas             |
| 90  | PAL2208328C0 | SOCIEDAD URBANIZADORA DEL CARIBE , S.A. | 5.5                          | 15-sep-22            | 15-mar         | Bonos                           |
| 91  | PAL1800922A8 | R.G. HOTELS, INC                        | 8.25                         | 15-ago-17            | 15-mar         | Bonos                           |
| 92  | PAL1800521B6 | SMART SOLUTIONS MARKETING PANAMA,SA     | 5.5                          | 23-jun-13            | 15-mar         | Bonos                           |
| 93  | PAL1800521A8 | SMART SOLUTIONS MARKETING PANAMA,SA     | 6                            | 01-abr-13            | 15-mar         | Bonos                           |
| 94  | PAL1800521C4 | SMART SOLUTIONS MARKETING PANAMA,SA     | 6                            | 15-abr-14            | 15-mar         | Bonos                           |
| 95  | US698299AU88 | REPÚBLICA DE PANAMÁ                     | 7.25                         | 15-mar-15            | 15-mar         | Bonos deuda publica externa     |
| 96  | PAL2327023A7 | TROPICAL RESORTS INTERNATIONAL INC.     | 6.25                         | 01-ago-15            | 15-mar         | Bonos                           |
| 97  | PAL2327023B5 | TROPICAL RESORTS INTERNATIONAL INC.     | 7.25                         | 01-ago-15            | 15-mar         | Bonos                           |
| 98  | PAL0600421A5 | UHR Development, Inc.                   | 7                            | 22-feb-16            | 15-mar         | Bonos                           |
| 99  | PAL1800821A2 | UNIVERSIDAD LATINA DE PANAMA, SA        | 3.75                         | 06-jul-14            | 15-mar         | Bonos                           |
| 100 | PAL1800821B0 | UNIVERSIDAD LATINA DE PANAMA, SA        | 4.75                         | 05-jul-17            | 15-mar         | Bonos                           |



**Pago de Cupones**  
**Marzo 2013**

| No. | Código ISIN  | Emisor                                  | Tasa %                       | Fecha de Vencimiento | Fecha de Cupón | Descripción                     |
|-----|--------------|---|------------------------------|----------------------|----------------|---------------------------------|
| 101 | PAL0381611A6 | TAGAROPULOS, S.A.                       | 8                            | 15-mar-17            | 15-mar         | Bonos                           |
| 102 | PAL2208328A4 | SOCIEDAD URBANIZADORA DEL CARIBE , S.A. | 6                            | 15-dic-20            | 15-mar         | Bonos                           |
| 103 | PAL2208328B2 | SOCIEDAD URBANIZADORA DEL CARIBE , S.A. | 6                            | 15-sep-22            | 15-mar         | Bonos                           |
| 104 | PAL3291834A7 | CORPORACION DE FINANZAS DE PAIS         | 4.625                        | 13-abr-13            | 15-mar         | Valores comerciales negociables |
| 105 | PAL3291831N6 | CORPORACION DE FINANZAS DE PAIS         | 4.625                        | 26-abr-13            | 15-mar         | Valores comerciales negociables |
| 106 | PAL3291831O4 | CORPORACION DE FINANZAS DE PAIS         | 4.625                        | 10-may-13            | 15-mar         | Valores comerciales negociables |
| 107 | PAL3291831P1 | CORPORACION DE FINANZAS DE PAIS         | 4.625                        | 30-may-13            | 15-mar         | Valores comerciales negociables |
| 108 | PAL3291834B5 | CORPORACION DE FINANZAS DE PAIS         | 4.75                         | 15-ago-13            | 15-mar         | Valores comerciales negociables |
| 109 | PAL3291812G0 | CORPORACION DE FINANZAS DE PAIS         | 5                            | 24-oct-13            | 15-mar         | Bonos                           |
| 110 | PAL3291812C9 | CORPORACION DE FINANZAS DE PAIS         | 5.75                         | 14-jun-15            | 15-mar         | Bonos                           |
| 111 | PAL3291812D7 | CORPORACION DE FINANZAS DE PAIS         | 7                            | 28-mar-15            | 15-mar         | Bonos                           |
| 112 | PAL3291813A1 | CORPORACION DE FINANZAS DE PAIS         | 8                            | 27-ago-10            | 15-mar         | Bonos                           |
| 113 | PAL3003813A0 | ALIADO FACTORING, S.A.                  | 8.5                          | 15-mar-17            | 15-mar         | Bonos                           |
| 114 | PAL3003712H9 | ALIADO LEASING, S.A.                    | 8.5                          | 15-jun-17            | 15-mar         | Bonos                           |
| 115 | PAL302168CA6 | BANCO GENERAL, S.A.                     | Tasa de mercado              | 15-nov-50            | 15-mar         | Acciones preferidas             |
| 116 | PAL3021716A3 | BANCO GENERAL, S.A.                     | 6.5                          | 01-dic-99            | 15-mar         | Bonos                           |
| 117 | PAL3005111C3 | BANCO PANAMA, S.A.                      | 4                            | 01-mar-15            | 15-mar         | Bonos                           |
| 118 | PAL3005111A7 | BANCO PANAMA, S.A.                      | 4                            | 13-dic-14            | 15-mar         | Bonos                           |
| 119 | PAL3005111D1 | BANCO PANAMA, S.A.                      | 4.375                        | 01-mar-16            | 15-mar         | Bonos                           |
| 120 | PAL3005111B5 | BANCO PANAMA, S.A.                      | 4.375                        | 13-dic-15            | 15-mar         | Bonos                           |
| 121 | PAL312378CD3 | GLOBAL BANK CORPORATION                 | 7                            | 15-dic-50            | 15-mar         | Acciones preferidas             |
| 122 | PAL310743FR3 | BANCO DELTA, S.A. (BMF)                 | 3.75                         | 16-ene-14            | 15-mar         | Valores comerciales negociables |
| 123 | PAL310743FS1 | BANCO DELTA, S.A. (BMF)                 | 3.75                         | 23-feb-14            | 15-mar         | Valores comerciales negociables |
| 124 | PAL310743F00 | BANCO DELTA, S.A. (BMF)                 | 3.75                         | 05-may-13            | 15-mar         | Valores comerciales negociables |
| 125 | PAL310743FP7 | BANCO DELTA, S.A. (BMF)                 | 3.75                         | 29-sep-13            | 15-mar         | Valores comerciales negociables |
| 126 | PAL310743FQ5 | BANCO DELTA, S.A. (BMF)                 | 3.75                         | 09-nov-13            | 15-mar         | Valores comerciales negociables |
| 127 | PAL310742BT0 | BANCO DELTA, S.A. (BMF)                 | 7.5                          | 15-feb-15            | 15-mar         | Bonos                           |
| 128 | PAL310742B01 | BANCO DELTA, S.A. (BMF)                 | 6.875                        | 15-nov-13            | 15-mar         | Bonos                           |
| 129 | PAL310742BP8 | BANCO DELTA, S.A. (BMF)                 | 7                            | 15-feb-14            | 15-mar         | Bonos                           |
| 130 | PAL310742BQ6 | BANCO DELTA, S.A. (BMF)                 | 7                            | 15-may-14            | 15-mar         | Bonos                           |
| 131 | PAL310741ED0 | BANCO DELTA, S.A. (BMF)                 | 7                            | 15-dic-14            | 15-mar         | Bonos                           |
| 132 | PAL310741EB4 | BANCO DELTA, S.A. (BMF)                 | 7.25                         | 15-sep-15            | 15-mar         | Bonos                           |
| 133 | PAL310741EE8 | BANCO DELTA, S.A. (BMF)                 | 7.25                         | 15-dic-15            | 15-mar         | Bonos                           |
| 134 | PAL310741EC2 | BANCO DELTA, S.A. (BMF)                 | 6.5                          | 15-sep-13            | 15-mar         | Bonos                           |
| 135 | PAL310741EJ7 | BANCO DELTA, S.A. (BMF)                 | 6.5                          | 15-oct-16            | 15-mar         | Bonos                           |
| 136 | PAL310741EQ2 | BANCO DELTA, S.A. (BMF)                 | 6.5                          | 15-nov-19            | 15-mar         | Bonos                           |
| 137 | PAL310741EK5 | BANCO DELTA, S.A. (BMF)                 | 6.5                          | 15-nov-17            | 15-mar         | Bonos                           |
| 138 | PAL310741EH1 | BANCO DELTA, S.A. (BMF)                 | 6.75                         | 15-mar-16            | 15-mar         | Bonos                           |
| 139 | PAL310741EI9 | BANCO DELTA, S.A. (BMF)                 | 6.75                         | 15-sep-16            | 15-mar         | Bonos                           |
| 140 | PAL310741EL3 | BANCO DELTA, S.A. (BMF)                 | 5                            | 15-ene-15            | 15-mar         | Bonos                           |
| 141 | PAL310741EG3 | BANCO DELTA, S.A. (BMF)                 | 5.75                         | 15-mar-14            | 15-mar         | Bonos                           |
| 142 | PAL310741EO7 | BANCO DELTA, S.A. (BMF)                 | 6                            | 15-nov-17            | 15-mar         | Bonos                           |
| 143 | PAL310741EP4 | BANCO DELTA, S.A. (BMF)                 | 6.25                         | 15-nov-18            | 15-mar         | Bonos                           |
| 144 | PAL310741EM1 | BANCO DELTA, S.A. (BMF)                 | 6.5                          | 15-ene-19            | 15-mar         | Bonos                           |
| 145 | PAL310741EN9 | BANCO DELTA, S.A. (BMF)                 | 6.5                          | 15-abr-19            | 15-mar         | Bonos                           |
| 146 | PAL0022123A7 | COCHEZ Y COMPAÑIA, S.A.                 | 8                            | 15-jul-16            | 15-mar         | Bonos                           |
| 147 | PAL3050511C8 | COLFINANZAS, S.A.                       | 7                            | 15-mar-13            | 15-mar         | Bonos                           |
| 148 | PAL0655222A1 | DESARROLLO INMOBILIARIO DEL ESTE, S.A.  | 7                            | 15-dic-20            | 15-mar         | Bonos                           |
| 149 | PAL0000321A3 | EL MACHETAZO CAPITAL INC                | Tasa libor trimestral + 4.00 | 14-dic-22            | 15-mar         | Bonos                           |
| 150 | PAL3001011A3 | METRO LEASING, S.A.                     | 6                            | 16-ago-21            | 16-mar         | Bonos                           |

Pago de Cupones  
Marzo 2013

| No. | Código ISIN  | Emisor   | Tasa %                       | Fecha de Vencimiento | Fecha de Cupón | Descripción                      |
|-----|--------------|--|------------------------------|----------------------|----------------|----------------------------------|
| 151 | PAL312373IC3 | GLOBAL BANK CORPORATION                                      | 3                            | 11-ene-14            | 16-mar         | Valores comerciales negociables  |
| 152 | PAL0756821C4 | INMOBILIARIA DON ANTONIO, S.A.                               | 3.75                         | 16-mar-16            | 16-mar         | Bonos hipotecarios               |
| 153 | PAL3001011C9 | METRO LEASING, S.A.  | 6                            | 16-ene-22            | 17-mar         | Bonos                            |
| 154 | PAL0848221A1 | LOS CASTILLOS REAL ESTATE, INC.                              | Tasa libor trimestral + 2.25 | 17-nov-23            | 17-mar         | Bonos                            |
| 155 | PAL0756812D1 | INMOBILIARIA DON ANTONIO, S.A.                               | 4.75                         | 17-dic-19            | 17-mar         | Bonos hipotecarios               |
| 156 | PAL312371DB0 | GLOBAL BANK CORPORATION                                      | 6                            | 17-mar-14            | 17-mar         | Bonos                            |
| 157 | PAL2208326A8 | SOCIEDAD URBANIZADORA DEL CARIBE , S.A.                      | Tasa libor trimestral + 2.50 | 17-dic-19            | 17-mar         | Bonos                            |
| 158 | PAL3520634F3 | BANCO INTERNACIONAL DE COSTA RICA, S.A.                      | 3.25                         | 13-oct-13            | 17-mar         | Valores comerciales negociables  |
| 159 | PAL3520621N4 | BANCO INTERNACIONAL DE COSTA RICA, S.A.                      | 4.5                          | 17-mar-16            | 17-mar         | Bonos                            |
| 160 | PAL3520634N7 | BANCO INTERNACIONAL DE COSTA RICA, S.A.                      | 3.25                         | 12-dic-13            | 17-mar         | Valores comerciales negociables  |
| 161 | PAL3107238E7 | FINANZAS Y CREDITOS DEL HOGAR, S.A. (FINANCIERA LA GENEROSA) | 7.5                          | 13-feb-14            | 18-mar         | Valores comerciales negociables  |
| 162 | PAL157733FA6 | HIPOTECARIA METROCREDIT, S.A.                                | 6.5                          | 13-feb-14            | 18-mar         | Valores comerciales negociables  |
| 163 | PAL157733DA1 | HIPOTECARIA METROCREDIT, S.A.                                | 6.5                          | 14-jun-13            | 19-mar         | Valores comerciales negociables  |
| 164 | PAL220833CH9 | SOCIEDAD URBANIZADORA DEL CARIBE , S.A.                      | 3.25                         | 13-dic-13            | 19-mar         | Valores comerciales negociables  |
| 165 | PAL3520634C0 | BANCO INTERNACIONAL DE COSTA RICA, S.A.                      | 3.25                         | 15-sep-13            | 19-mar         | Valores comerciales negociables  |
| 166 | PAL3022934A1 | BANCO PANAMEÑO DE LA VIVIENDA, S.A.                          | 3                            | 19-mar-13            | 19-mar         | Valores comerciales negociables  |
| 167 | PAL3022934B9 | BANCO PANAMEÑO DE LA VIVIENDA, S.A.                          | 3.25                         | 17-jun-13            | 19-mar         | Valores comerciales negociables  |
| 168 | PAL3022934C7 | BANCO PANAMEÑO DE LA VIVIENDA, S.A.                          | 3.75                         | 15-sep-13            | 19-mar         | Valores comerciales negociables  |
| 169 | PAL3186214B8 | BANCO ALIADO, S.A.   | Tasa libor trimestral + 2.25 | 20-mar-14            | 20-mar         | Bonos                            |
| 170 | PAL3520634P2 | BANCO INTERNACIONAL DE COSTA RICA, S.A.                      | 2.5                          | 19-abr-13            | 20-mar         | Valores comerciales negociables  |
| 171 | PAL3520634Q0 | BANCO INTERNACIONAL DE COSTA RICA, S.A.                      | 2.75                         | 18-jun-13            | 20-mar         | Valores comerciales negociables  |
| 172 | PAL3520634O5 | BANCO INTERNACIONAL DE COSTA RICA, S.A.                      | 3.25                         | 15-dic-13            | 20-mar         | Valores comerciales negociables  |
| 173 | PAL3005221A4 | FIDEICOMISO DE CREDITO BGEN COSTA R                          | 4                            | 20-dic-14            | 20-mar         | Cert de participacion fiduciaria |
| 174 | PAL3005221A4 | FIDEICOMISO DE CREDITO BGEN COSTA R                          | 4                            | 20-dic-14            | 20-mar         | Cert de participacion fiduciaria |
| 175 | PAL3005221A4 | FIDEICOMISO DE CREDITO BGEN COSTA R                          | 4                            | 20-dic-14            | 20-mar         | Cert de participacion fiduciaria |
| 176 | PAL3005221B2 | FIDEICOMISO DE CREDITO BGEN COSTA R                          | 4.25                         | 20-dic-15            | 20-mar         | Cert de participacion fiduciaria |
| 177 | PAL3005221B2 | FIDEICOMISO DE CREDITO BGEN COSTA R                          | 4.25                         | 20-dic-15            | 20-mar         | Cert de participacion fiduciaria |
| 178 | PAL3005221B2 | FIDEICOMISO DE CREDITO BGEN COSTA R                          | 4.25                         | 20-dic-15            | 20-mar         | Cert de participacion fiduciaria |
| 179 | PAL3048211C0 | HSBC LEASING, S.A.   | 2.83                         | 20-dic-14            | 20-mar         | Bonos                            |
| 180 | PAL312373FW7 | GLOBAL BANK CORPORATION                                      | 3.25                         | 16-jun-13            | 21-mar         | Valores comerciales negociables  |
| 181 | PAL0848222B7 | LOS CASTILLOS REAL ESTATE, INC.                              | Tasa libor trimestral + 3.00 | 21-dic-27            | 21-mar         | Bonos                            |
| 182 | PAL220833CI7 | SOCIEDAD URBANIZADORA DEL CARIBE , S.A.                      | 3.25                         | 16-dic-13            | 21-mar         | Valores comerciales negociables  |
| 183 | PAL3520634U2 | BANCO INTERNACIONAL DE COSTA RICA, S.A.                      | 3.25                         | 14-feb-14            | 21-mar         | Valores comerciales negociables  |
| 184 | PAL3520634K3 | BANCO INTERNACIONAL DE COSTA RICA, S.A.                      | 3                            | 18-ago-13            | 21-mar         | Valores comerciales negociables  |
| 185 | PAL3520634L1 | BANCO INTERNACIONAL DE COSTA RICA, S.A.                      | 2.5                          | 21-mar-13            | 21-mar         | Valores comerciales negociables  |
| 186 | PAL3520621O2 | BANCO INTERNACIONAL DE COSTA RICA, S.A.                      | 4.5                          | 21-mar-16            | 21-mar         | Bonos                            |
| 187 | PAL3520634D8 | BANCO INTERNACIONAL DE COSTA RICA, S.A.                      | 3.25                         | 17-sep-13            | 21-mar         | Valores comerciales negociables  |
| 188 | PAL3520634A4 | BANCO INTERNACIONAL DE COSTA RICA, S.A.                      | 3.25                         | 20-jul-13            | 22-mar         | Valores comerciales negociables  |
| 189 | PAL3003711I9 | ALIADO LEASING, S.A.   | 8.5                          | 22-jun-17            | 22-mar         | Bonos                            |
| 190 | PAL3003711G3 | ALIADO LEASING, S.A.   | 8.5                          | 22-dic-16            | 22-mar         | Bonos                            |
| 191 | PAL3003811G1 | ALIADO FACTORING, S.A.                                       | 8.5                          | 22-jun-17            | 22-mar         | Bonos                            |
| 192 | PAL0848222A9 | LOS CASTILLOS REAL ESTATE, INC.                              | Tasa libor trimestral + 3.00 | 22-dic-26            | 22-mar         | Bonos                            |
| 193 | PAL312371DE4 | GLOBAL BANK CORPORATION                                      | 5.25                         | 23-feb-18            | 23-mar         | Bonos                            |
| 194 | PAL3520634G1 | BANCO INTERNACIONAL DE COSTA RICA, S.A.                      | 3.25                         | 19-oct-13            | 23-mar         | Valores comerciales negociables  |
| 195 | PAL3109911E7 | FIRST FACTORING, INC   | 7                            | 21-mar-15            | 23-mar         | Bonos                            |
| 196 | PAL3109911F4 | FIRST FACTORING, INC   | 8                            | 28-mar-17            | 23-mar         | Bonos                            |
| 197 | PAL3107229A4 | FINANZAS Y CREDITOS DEL HOGAR, S.A. (FINANCIERA LA GENEROSA) | Tasa libor trimestral + 3.00 | 24-sep-14            | 24-mar         | Bonos                            |
| 198 | PAL1245038D0 | EMPRESAS MELO, S.A.  | 2.75                         | 20-sep-13            | 24-mar         | Valores comerciales negociables  |
| 199 | PAL1245035Y2 | EMPRESAS MELO, S.A.  | 3                            | 24-mar-13            | 24-mar         | Valores comerciales negociables  |
| 200 | PAL3109911B3 | FIRST FACTORING, INC   | 8.5                          | 23-mar-13            | 25-mar         | Bonos                            |

Pago de Cupones  
Marzo 2013

| No. | Código ISIN  | Emisor   | Tasa %                       | Fecha de Vencimiento | Fecha de Cupón | Descripción                     |
|-----|--------------|--|------------------------------|----------------------|----------------|---------------------------------|
| 201 | PAL3109911C1 | FIRST FACTORING, INC   | 9.5                          | 23-mar-15            | 25-mar         | Bonos                           |
| 202 | PAL3109932D5 | FIRST FACTORING, INC   | 5.5                          | 20-sep-13            | 25-mar         | Valores comerciales negociables |
| 203 | PAL3904923C3 | PETROLEOS DELTA, S.A.  | Tasa libor trimestral + 3.00 | 25-jun-14            | 25-mar         | Bonos                           |
| 204 | PAL3392185C8 | TOWERBANK INTERNATIONAL INC.                                 | 6.5                          | 26-dic-99            | 26-mar         | Acciones preferidas             |
| 205 | PAL3392184B3 | TOWERBANK INTERNATIONAL INC.                                 | 7                            | 26-jun-50            | 26-mar         | Acciones preferidas             |
| 206 | PAL220833CJ5 | SOCIEDAD URBANIZADORA DEL CARIBE , S.A.                      | 3.25                         | 20-dic-13            | 26-mar         | Valores comerciales negociables |
| 207 | PAL312378CC5 | GLOBAL BANK CORPORATION                                      | 6.5                          | 26-sep-50            | 26-mar         | Acciones preferidas             |
| 208 | PAL3003812A2 | ALIADO FACTORING, S.A.                                       | 8.5                          | 26-jun-13            | 26-mar         | Bonos                           |
| 209 | PAL3003712E6 | ALIADO LEASING, S.A.   | 8.5                          | 26-jun-13            | 26-mar         | Bonos                           |
| 210 | PAL3186214I3 | BANCO ALIADO, S.A.   | 3.75                         | 26-mar-14            | 26-mar         | Bonos                           |
| 211 | PAL3186214J1 | BANCO ALIADO, S.A.   | 4                            | 26-mar-15            | 26-mar         | Bonos                           |
| 212 | PAL3186214H5 | BANCO ALIADO, S.A.   | 3.25                         | 26-mar-13            | 26-mar         | Bonos                           |
| 213 | PAL3003812B0 | ALIADO FACTORING, S.A.                                       | 8.5                          | 27-jun-13            | 27-mar         | Bonos                           |
| 214 | PAL3520621S3 | BANCO INTERNACIONAL DE COSTA RICA, S.A.                      | 4.5                          | 27-jun-16            | 27-mar         | Bonos                           |
| 215 | PAL3520621X3 | BANCO INTERNACIONAL DE COSTA RICA, S.A.                      | 4.5                          | 27-sep-17            | 27-mar         | Bonos                           |
| 216 | PAL3061712A3 | CREDICORP BANK, S.A.   | 6.5                          | 27-dic-32            | 27-mar         | Bonos                           |
| 217 | PAL220833BA6 | SOCIEDAD URBANIZADORA DEL CARIBE , S.A.                      | 3.25                         | 27-mar-13            | 27-mar         | Valores comerciales negociables |
| 218 | PAL3417837M4 | BANCO LA HIPOTECARIA, S.A.                                   | 2.25                         | 27-mar-13            | 27-mar         | Valores comerciales negociables |
| 219 | PAL310723BA0 | FINANZAS Y CREDITOS DEL HOGAR, S.A. (FINANCIERA LA GENEROSA) | 7                            | 23-dic-13            | 28-mar         | Valores comerciales negociables |
| 220 | PAL312378CA9 | GLOBAL BANK CORPORATION                                      | 6.5                          | 28-ago-50            | 28-mar         | Acciones preferidas             |
| 221 | PAL3048211B2 | HSBC LEASING, S.A.   | 2.91                         | 28-sep-13            | 28-mar         | Bonos                           |
| 222 | PAL3003811F3 | ALIADO FACTORING, S.A.                                       | 8.5                          | 28-dic-16            | 28-mar         | Bonos                           |
| 223 | PAL3023382A2 | BANCO UNIVERSAL , S.A.                                       | Tasa de mercado              | 06-ene-50            | 28-mar         | Acciones preferidas             |
| 224 | PAL3022934D5 | BANCO PANAMEÑO DE LA VIVIENDA, S.A.                          | 3.5                          | 23-ene-14            | 29-mar         | Valores comerciales negociables |
| 225 | PAL3520634T4 | BANCO INTERNACIONAL DE COSTA RICA, S.A.                      | 3.25                         | 23-ene-14            | 29-mar         | Valores comerciales negociables |
| 226 | PAL3520634H9 | BANCO INTERNACIONAL DE COSTA RICA, S.A.                      | 3.25                         | 25-oct-13            | 29-mar         | Valores comerciales negociables |
| 227 | PAL3520634V0 | BANCO INTERNACIONAL DE COSTA RICA, S.A.                      | 3.25                         | 22-feb-14            | 29-mar         | Valores comerciales negociables |
| 228 | PAL2208339Q7 | SOCIEDAD URBANIZADORA DEL CARIBE , S.A.                      | 3.25                         | 29-mar-13            | 29-mar         | Valores comerciales negociables |
| 229 | PAL220833CB2 | SOCIEDAD URBANIZADORA DEL CARIBE , S.A.                      | 3.25                         | 26-sep-13            | 30-mar         | Valores comerciales negociables |
| 230 | US698299AD63 | REPÚBLICA DE PANAMÁ  | 8.875                        | 30-sep-27            | 30-mar         | Bonos deuda publica externa     |
| 231 | PAL312371EA0 | GLOBAL BANK CORPORATION                                      | 5                            | 31-dic-14            | 30-mar         | Bonos                           |
| 232 | PAL310722AA4 | FINANZAS Y CREDITOS DEL HOGAR, S.A. (FINANCIERA LA GENEROSA) | Tasa libor trimestral + 3.00 | 30-dic-14            | 30-mar         | Bonos                           |
| 233 | PAL3109913A1 | FIRST FACTORING, INC   | 14                           | 30-sep-16            | 30-mar         | Bonos                           |
| 234 | PAL312372GA3 | GLOBAL BANK CORPORATION                                      | 6.75                         | 30-ago-70            | 30-mar         | Bonos                           |
| 235 | PAL312372GB1 | GLOBAL BANK CORPORATION                                      | 6.75                         | 30-ago-70            | 30-mar         | Bonos                           |
| 236 | PAL312372GC9 | GLOBAL BANK CORPORATION                                      | 6.75                         | 30-ago-70            | 30-mar         | Bonos                           |
| 237 | PAL312372GD7 | GLOBAL BANK CORPORATION                                      | 6.75                         | 30-ago-70            | 30-mar         | Bonos                           |
| 238 | PAL3123786A3 | GLOBAL BANK CORPORATION                                      | 7.5                          | 30-dic-20            | 30-mar         | Acciones preferidas             |
| 239 | PAL0000221A5 | GAMBSA GR DE ACCION.MAYOR BRITT SA                           | 6.5                          | 20-nov-17            | 30-mar         | Bonos                           |
| 240 | PAL3600521A6 | GENERADORA ALTO VALLE, S.A.                                  | Tasa libor trimestral + 4.25 | 15-may-19            | 30-mar         | Bonos                           |
| 241 | PAL3600521B4 | GENERADORA ALTO VALLE, S.A.                                  | 7                            | 15-may-19            | 30-mar         | Bonos                           |
| 242 | PAL1875982D6 | GRUPO BANDELTA HOLDING CORP.                                 | 8                            | 15-may-25            | 30-mar         | Acciones preferidas             |
| 243 | PAL1875981C0 | GRUPO BANDELTA HOLDING CORP.                                 | 9                            | 15-may-25            | 30-mar         | Acciones preferidas             |
| 244 | PAL3600321B9 | GENERADORA PEDREGALITO, S.A.                                 | 6.75                         | 20-jun-22            | 30-mar         | Bonos                           |
| 245 | PAL3520634I7 | BANCO INTERNACIONAL DE COSTA RICA, S.A.                      | 3.25                         | 26-oct-13            | 30-mar         | Valores comerciales negociables |
| 246 | PAL0022134C0 | COCHEZ Y COMPAÑIA, S.A.                                      | 3.125                        | 30-mar-13            | 30-mar         | Valores comerciales negociables |
| 247 | PAL3022983A8 | BANCO PANAMEÑO DE LA VIVIENDA, S.A.                          | 7.5                          | 29-jun-50            | 30-mar         | Acciones preferidas             |
| 248 | PAL3104111F6 | BANCO BILBAO VIZCAYA ARGENTARIA (PANAMA), S.A.               | 4.5                          | 30-mar-17            | 30-mar         | Bonos                           |
| 249 | PAL0001411B9 | ALMACENAJES, S.A.  | Tasa prime + 3.50            | 30-dic-18            | 30-mar         | Bonos                           |
| 250 | PAL1800721A4 | ALMACENAJE SECO Y FRIO, S.A.                                 | 6.75                         | 30-nov-18            | 31-mar         | Bonos                           |

Pago de Cupones  
Marzo 2013

| No. | Código ISIN  | Emisor                                  | Tasa %                       | Fecha de Vencimiento | Fecha de Cupón | Descripción                       |
|-----|--------------|---|------------------------------|----------------------|----------------|-----------------------------------|
| 251 | PAL1800721B2 | ALMACENAJE SECO Y FRIO, S.A.            | 12.5                         | 30-nov-23            | 31-mar         | Bonos                             |
| 252 | PAL3001521C7 | ALBROOK LEASING COMPANY, INC.           | Tasa de mercado + 2.25       | 28-jun-19            | 31-mar         | Bonos                             |
| 253 | PAL3001521A1 | ALBROOK LEASING COMPANY, INC.           | 6.25                         | 29-mar-19            | 31-mar         | Bonos                             |
| 254 | PAL3001521B9 | ALBROOK LEASING COMPANY, INC.           | 6.25                         | 14-jun-19            | 31-mar         | Bonos                             |
| 255 | PAL3186214E2 | BANCO ALIADO, S.A.                      | 3.75                         | 31-mar-14            | 31-mar         | Bonos                             |
| 256 | PAL3186214G7 | BANCO ALIADO, S.A.                      | 3.75                         | 31-mar-14            | 31-mar         | Bonos                             |
| 257 | PAL3186214F9 | BANCO ALIADO, S.A.                      | 4.25                         | 31-mar-16            | 31-mar         | Bonos                             |
| 258 | PAL0022115A3 | COCHEZ Y COMPAÑIA, S.A.                 | 5                            | 06-sep-16            | 31-mar         | Bonos                             |
| 259 | PAL0022115B1 | COCHEZ Y COMPAÑIA, S.A.                 | 5.5                          | 06-sep-17            | 31-mar         | Bonos                             |
| 260 | PAL0022115C9 | COCHEZ Y COMPAÑIA, S.A.                 | 6                            | 06-sep-18            | 31-mar         | Bonos                             |
| 261 | PAL3520634J5 | BANCO INTERNACIONAL DE COSTA RICA, S.A. | 3.25                         | 27-oct-13            | 31-mar         | Valores comerciales negociables   |
| 262 | PAL1321933A5 | FRANQUICIAS PANAMEÑAS SA                | 3                            | 29-nov-13            | 31-mar         | Valores comerciales negociables   |
| 263 | PAL3050512C6 | COLFINANZAS, S.A.                       | 10                           | 05-sep-22            | 31-mar         | Bonos                             |
| 264 | PAL0022115D7 | COCHEZ Y COMPAÑIA, S.A.                 | 9                            | 15-ago-10            | 31-mar         | Bonos                             |
| 265 | PAL3050512B8 | COLFINANZAS, S.A.                       | 6                            | 12-sep-16            | 31-mar         | Bonos                             |
| 266 | PAL3050512A0 | COLFINANZAS, S.A.                       | 6.25                         | 28-jul-17            | 31-mar         | Bonos                             |
| 267 | PAL3001421C0 | CAPITAL BANK, INC                       | 3.75                         | 02-oct-13            | 31-mar         | Bonos                             |
| 268 | PAL3001421D8 | CAPITAL BANK, INC                       | 4                            | 02-oct-14            | 31-mar         | Bonos                             |
| 269 | PAL3001421A4 | CAPITAL BANK, INC                       | 4.5                          | 20-dic-14            | 31-mar         | Bonos                             |
| 270 | PAL3001421B2 | CAPITAL BANK, INC                       | 5                            | 30-abr-15            | 31-mar         | Bonos                             |
| 271 | PAL2508221A8 | HOLDING MUNDIAL INTERNACIONAL, S.A.     | 8                            | 05-may-19            | 31-mar         | Bonos                             |
| 272 | PAL0736323C6 | IDEAL LIVING, CORP                      | 4                            | 31-dic-13            | 31-mar         | Valores comerciales negociables1  |
| 273 | PAL0736323B8 | IDEAL LIVING, CORP                      | Tasa libor trimestral + 3.50 | 31-dic-17            | 31-mar         | Bonos                             |
| 274 | PAL0736323A0 | IDEAL LIVING, CORP                      | 5.75                         | 31-dic-17            | 31-mar         | Bonos                             |
| 275 | PAL3001211A9 | MULTI FINANCIAMIENTOS, S.A.             | 6                            | 01-nov-14            | 31-mar         | Bonos                             |
| 276 | PAL3001211B7 | MULTI FINANCIAMIENTOS, S.A.             | 6.5                          | 01-nov-16            | 31-mar         | Bonos                             |
| 277 | PAL220833CC0 | SOCIEDAD URBANIZADORA DEL CARIBE , S.A. | 3.25                         | 27-sep-13            | 31-mar         | Valores comerciales negociables   |
| 278 | PAL2208325I3 | SOCIEDAD URBANIZADORA DEL CARIBE , S.A. | 6                            | 27-oct-20            | 31-mar         | Bonos                             |
| 279 | PAL2208325N3 | SOCIEDAD URBANIZADORA DEL CARIBE , S.A. | 5.75                         | 13-dic-21            | 31-mar         | Bonos                             |
| 280 | PAL2208325K9 | SOCIEDAD URBANIZADORA DEL CARIBE , S.A. | 6                            | 13-abr-21            | 31-mar         | Bonos                             |
| 281 | PAL2208325L7 | SOCIEDAD URBANIZADORA DEL CARIBE , S.A. | 6                            | 14-abr-21            | 31-mar         | Bonos                             |
| 282 | PAL2208325M5 | SOCIEDAD URBANIZADORA DEL CARIBE , S.A. | 6                            | 27-abr-21            | 31-mar         | Bonos                             |
| 283 | PAL2208325D4 | SOCIEDAD URBANIZADORA DEL CARIBE , S.A. | Tasa libor trimestral + 2.50 | 19-jun-18            | 31-mar         | Bonos                             |
| 284 | PAL2208325E2 | SOCIEDAD URBANIZADORA DEL CARIBE , S.A. | Tasa libor trimestral + 2.50 | 14-jul-18            | 31-mar         | Bonos                             |
| 285 | PAL2208325F9 | SOCIEDAD URBANIZADORA DEL CARIBE , S.A. | Tasa libor trimestral + 2.50 | 04-ago-18            | 31-mar         | Bonos                             |
| 286 | PAL0600521A2 | UNICORP TOWER PLAZA, S.A.               | 6.5                          | 28-jun-19            | 31-mar         | Bonos                             |
| 287 | PAL5400281B2 | UNIVERSAL POLICY INVESTMENT VEHICLE     | 6                            | 31-dic-50            | 31-mar         | Acciones preferentes acumulativas |





## Indicadores del Mercado Accionario 28 de Febrero de 2013

| Ticker                   | Empresas                                 | Precios al 15 feb 2013 |       | Precios al 28-feb-13 |        | Fecha de último precio 1/ | Variación % | Comportamiento 52 semanas | Min. 52 semanas | Max. 52 semanas | Acciones negociadas | Volumen negociado (en US\$) | Capitalización de mercado | Peso en el Mercado |
|--------------------------|--|------------------------|-------|----------------------|--------|---------------------------|-------------|---------------------------|-----------------|-----------------|---------------------|-----------------------------|---------------------------|--------------------|
|                          |  | 2013                   | 2013  | 2013                 | Cambio |                           |             |                           |                 |                 |                     |                             |                           |                    |
| AMIW                     | Amiworld, Inc.                           | 5.70                   | 5.70  | 5.70                 | 0.00%  | 11-nov-10                 | 0.00%       |                           | 5.70            | 5.70            | -                   | -                           | 132,343,227 (*)           | 1.02%              |
| ASSA                     | Grupo Assa, S.A.                         | 76.30                  | 77.01 | 77.01                | 0.93%  | 27-feb-13                 | 0.93%       |                           | 62.50           | 76.00           | 1,500               | 115,503                     | 765,709,044               | 5.92%              |
| BGGF                     | BG Financial Group                       | 56.00                  | 55.00 | 55.00                | -1.79% | 14-feb-13                 | -1.79%      |                           | 48.20           | 55.80           | 12,579              | 702,730                     | 4,745,606,140             | 36.66%             |
| EGIN                     | Empresa General de Inversiones, S.A.     | 82.55                  | 85.27 | 85.27                | 3.29%  | 28-feb-13                 | 3.29%       |                           | 68.25           | 81.21           | 6,646               | 556,944                     | 3,622,228,841             | 27.98%             |
| GB Group                 | GB Group                                 | 45.00                  | 48.00 | 48.00                | 6.67%  | 22-feb-13                 | 6.67%       |                           | 32.00           | 44.00           | 3,660               | 175,680                     | 747,604,368               | 5.78%              |
| GBHC                     | Grupo Bandelta Holding                   | 11.12                  | 11.12 | 11.12                | 0.00%  | 07-jul-11                 | 0.00%       |                           | 11.12           | 11.12           | -                   | -                           | 21,495,138                | 0.17%              |
| GMUN                     | Grupo Mundial Tenedora, S.A.             | 9.00                   | 9.00  | 9.00                 | 0.00%  | 24-ene-13                 | 0.00%       |                           | 7.00            | 10.00           | 100                 | 900                         | 173,809,521               | 1.34%              |
| GOLD                     | Golden Forest, S.A.                      | 13.80                  | 13.80 | 13.80                | 0.00%  | 02-ago-11                 | 0.00%       |                           | 13.80           | 16.00           | -                   | -                           | 6,411,480                 | 0.05%              |
| INDH                     | Indesa Holdings                          | 25.00                  | 25.00 | 25.00                | 0.00%  | 27-sep-12                 | 0.00%       |                           | 25.00           | 30.00           | -                   | -                           | 15,909,325                | 0.12%              |
| LTXH                     | Latindex Holdings, Inc.                  | 9.25                   | 9.50  | 9.50                 | 2.70%  | 25-feb-13                 | 2.70%       |                           | 6.00            | 9.15            | 6,400               | 60,450                      | 28,037,113                | 0.22%              |
| MELO                     | Grupo Melo, S.A.                         | 60.50                  | 60.70 | 60.70                | 0.33%  | 21-feb-13                 | 0.33%       |                           | 46.05           | 59.75           | 1,372               | 83,334                      | 142,439,895               | 1.10%              |
| MHCH                     | MHC Holding Ltd                          | 38.75                  | 38.75 | 38.75                | 0.00%  | 31-ene-13                 | 0.00%       |                           | 28.50           | 38.50           | 1,145               | 44,369                      | 601,556,046               | 4.65%              |
| MIBA                     | Corp. Micro-Financiera Nacional, S.A.    | 1.00                   | 1.00  | 1.00                 | 0.00%  | 24-jul-02                 | 0.00%       |                           | 1.00            | 1.00            | -                   | -                           | 14,510,789                | 0.11%              |
| ODIN                     | Odin Energy Corporation                  | 1.10                   | 1.10  | 1.10                 | 0.00%  | 16-feb-11                 | 0.00%       |                           | 1.10            | 1.10            | -                   | -                           | 808,984,440 (*)           | 6.25%              |
| PPHO                     | Panama Power Holding, Inc.               | 16.50                  | 16.50 | 16.50                | 0.00%  | 27-feb-13                 | 0.00%       |                           | 16.00           | 20.00           | 10,200              | 167,075                     | 238,840,437               | 1.85%              |
| REIS                     | QBE del Istmo Cia de Reaseguros, Inc.    | 6.30                   | 6.30  | 6.30                 | 0.00%  | 15-dic-99                 | 0.00%       |                           | 6.30            | 6.30            | -                   | -                           | 15,937,702                | 0.12%              |
| REYH                     | Rey Holding Corp. (Split 2:1 10 de sept) | 21.50                  | 21.55 | 21.55                | 0.23%  | 22-feb-13                 | 0.23%       |                           | 18.95           | 20.50           | -                   | -                           | 684,325,207               | 5.29%              |
| TAGA                     | Empresas Tagaropulos, S.A.               | 1.35                   | 1.35  | 1.35                 | 0.00%  | 07-ago-12                 | 0.00%       |                           | 1.00            | 1.35            | -                   | -                           | 5,223,504                 | 0.04%              |
| TRES                     | Tropical Resorts International, Inc.     | 10.00                  | 10.00 | 10.00                | 0.00%  | 04-abr-12                 | 0.00%       |                           | 10.00           | 10.50           | -                   | -                           | 15,000,000                | 0.12%              |
| UNEM                     | Union Nacional de Empresas, S.A.         | 31.00                  | 31.00 | 31.00                | 0.00%  | 25-ene-13                 | 0.00%       |                           | 22.00           | 31.00           | 500                 | 15,500                      | 158,968,651               | 1.23%              |
| <b>Promedios y Total</b> |  |                        |       |                      |        |                           |             |                           |                 |                 | <b>44,102</b>       | <b>1,922,485</b>            | <b>12,944,940,867</b>     | <b>100.00%</b>     |

1/ Se refiere a la fecha en que fue fijado el último precio de la acción

(\*) Para calcular la capitalización de mercado de Amiworld y Odín se utilizó las acciones en circulación a diciembre 2011.

**Favor reportar cualquier error u omisión en esta página al Departamento de Desarrollo de la BVP.**

**Valores Renta Fija**  
**Actividad del 16 al 28 de febrero de 2013**

**Valores Negociables Comerciales**

| No.              | ISIN         | Emisión                           | Tasa  | Vencimiento | Monto USD            | Precio  | Ult. Fecha |
|------------------|--------------|-----------------------------------|-------|-------------|----------------------|---------|------------|
| 1                | PAL3022934D5 | Banco Panameño de la Vivienda     | 3.50% | 23-ene-14   | 1,659,000.00         | 100.00% | 27-feb-13  |
| 2                | PAL3022934B9 | Banco Panameño de la Vivienda     | 3.25% | 17-jun-13   | 132,000.00           | 100.00% | 28-feb-13  |
| 3                | PAL3520634T4 | Banco Internacional de Costa Rica | 3.25% | 23-ene-14   | 918,000.00           | 100.00% | 19-feb-13  |
| 4                | PAL3520634V0 | Banco Internacional de Costa Rica | 3.25% | 22-feb-14   | 2,499,000.00         | 100.00% | 22-feb-13  |
| 5                | PAL3109932D5 | First Factoring Inc.              | 5.50% | 20-sep-13   | 50,000.00            | 100.00% | 28-feb-13  |
| 6                | PAL3107238E7 | Finanzas y Créditos del Hogar     | 7.50% | 13-feb-14   | 75,000.00            | 100.00% | 19-feb-13  |
| 7                | PAL310743FS1 | Banco Delta                       | 3.75% | 23-feb-14   | 500,000.00           | 100.00% | 25-feb-13  |
| 8                | PAL3123731C3 | Global Bank Corporation           | 3.00% | 11-ene-14   | 1,010,000.00         | 100.00% | 27-feb-13  |
| 9                | PAL3123731D1 | Global Bank Corporation           | 3.00% | 27-feb-14   | 4,110,000.00         | 100.00% | 28-feb-13  |
| 10               | PAL157733FA6 | Hipotecaria Metrocredit, S.A.,    | 6.50% | 09-feb-14   | 77,000.00            | 100.00% | 27-feb-13  |
| 11               | PAL3417837Q5 | Banco La Hipotecaria              | 3.25% | 13-feb-14   | 1,000,000.00         | 100.00% | 21-feb-13  |
| 12               | PAL1800921A0 | R.G. Hotels, Inc.                 | 7.25% | 02-ago-13   | 241,000.00           | 100.00% | 25-feb-13  |
| 13               | PAL009002806 | Empresas Tagaropulos, S.A.,       | 3.00% | 25-feb-14   | 923,000.00           | 100.00% | 27-feb-13  |
| 14               | PAL3392136A5 | Towerbank International Inc.      | 3.25% | 02-sep-13   | 1,025,000.00         | 100.00% | 25-feb-13  |
| <b>Sub-total</b> |              |                                   |       |             | <b>14,219,000.00</b> |         |            |

**Bonos**

| No.              | ISIN         | Emisión   | Tasa  | Vencimiento | Monto USD            | Precio  | Ult. Fecha |
|------------------|--------------|---|-------|-------------|----------------------|---------|------------|
| 1                | PAL0000421A1 | Arrow Capital Corp                                      | 5.38% | 15-ene-23   | 5,000,000.00         | 100.00% | 20-feb-13  |
| 2                | PAL3186214J1 | Banco Aliado  | 4.00% | 26-mar-15   | 250,000.00           | 100.00% | 25-feb-13  |
| 3                | PAL3520621Z8 | Banco Internacional de Costa Rica                       | 4.50% | 21-nov-17   | 51,000.00            | 100.00% | 26-feb-13  |
| 4                | PAL3001421C0 | Capital Bank, Inc.                                      | 3.75% | 02-oct-13   | 30,000.00            | 100.00% | 25-feb-13  |
| 5                | PAL3001421D8 | Capital Bank, Inc.                                      | 4.00% | 02-oct-14   | 500,000.00           | 100.00% | 28-feb-13  |
| 6                | PAL3105321B9 | Financiera Finacredit, S.A.,                            | 7.00% | 28-feb-18   | 52,000,000.00        | 100.00% | 25-feb-13  |
| 7                | PAL310741E07 | Banco Delta, S.A.,                                      | 6.00% | 15-nov-17   | 424,000.00           | 100.00% | 22-feb-13  |
| 8                | PAL310741EQ2 | Banco Delta, S.A.,                                      | 6.50% | 15-nov-19   | 146,000.00           | 100.00% | 25-feb-13  |
| 9                | PAL310741EP4 | Banco Delta, S.A.,                                      | 6.25% | 15-nov-18   | 252,000.00           | 100.00% | 28-feb-13  |
| 10               | PAL0000221A5 | GAMBSA Grupo de Accionista Mayoritarios de Britt, S.A., | 6.50% | 20-nov-17   | 1,319,000.00         | 100.00% | 28-feb-13  |
| 11               | PAL312371HD7 | Global Bank Corporation                                 | 4.75% | 08-feb-18   | 3,500,000.00         | 100.00% | 28-feb-13  |
| 12               | PAL0736323B8 | Ideal Living Corp                                       | 5.25% | 31-dic-17   | 100,000.00           | 100.00% | 19-feb-13  |
| 13               | PAL0848222B7 | Los Castillos Real Estate                               | 4.25% | 21-dic-27   | 5,000,000.00         | 100.00% | 20-feb-13  |
| 14               | PAL3001211A9 | Multi Financiamientos, S.A.,                            | 6.00% | 01-nov-14   | 160,000.00           | 100.00% | 26-feb-13  |
| 15               | PAL1800922A8 | R.G. Hotels, Inc.                                       | 8.25% | 01-ago-17   | 513,000.00           | 100.00% | 28-feb-13  |
| 16               | PAL0022115C9 | Cochez y Compania, S.A.,                                | 6.00% | 06-sep-18   | 958,435.50           | 100.15% | 18-feb-13  |
| 17               | PAL0022115C9 | Cochez y Compania, S.A.,                                | 6.00% | 06-sep-18   | 160,256.00           | 100.16% | 18-feb-13  |
| 18               | PAL0600221A9 | Real Estate Investment Thrust                           | 6.50% | 30-abr-18   | 20,200.00            | 101.00% | 21-feb-13  |
| 19               | PAL2403812A0 | MHC Holding LTd.  | 6.00% | 31-oct-15   | 51,000.00            | 102.00% | 19-feb-13  |
| 20               | PAL3021716A3 | Banco General, S.A.                                     | 6.50% | 01-dic-99   | 360,885.00           | 103.11% | 22-feb-13  |
| 21               | USP3716WAA91 | Fideicomiso Ena Sur                                     | 5.75% | 25-may-25   | 98,002.81            | 104.00% | 28-feb-13  |
| 22               | XS0273345982 | AES Panamá, S.A.,                                       | 6.35% | 21-dic-16   | 27,400.00            | 109.60% | 27-feb-13  |
| 23               | XS0273345982 | AES Panamá, S.A.,                                       | 6.35% | 21-dic-16   | 219,500.00           | 109.75% | 28-feb-13  |
| 24               | XS0273345982 | AES Panamá, S.A.,                                       | 6.35% | 21-dic-16   | 220,250.00           | 110.13% | 28-feb-13  |
| <b>Sub-total</b> |              |   |       |             | <b>71,360,929.31</b> |         |            |

**Bonos Hipotecarios**

| No.              | ISIN         | Emisión                         | Tasa  | Vencimiento | Monto USD         | Precio  | Ult. Fecha |
|------------------|--------------|---------------------------------|-------|-------------|-------------------|---------|------------|
| 1                | PAL0756812E9 | Inmobiliaria Don Antonio, S.A., | 4.75% | 05-feb-20   | 510,000.00        | 100.00% | 25-feb-13  |
| 2                | PAL0756821B6 | Inmobiliaria Don Antonio, S.A., | 6.00% | 05-ago-16   | 49,999.98         | 100.00% | 28-feb-13  |
| <b>Sub-total</b> |              |                                 |       |             | <b>559,999.98</b> |         |            |

**Valores Renta Fija**  
**Actividad del 1 al 15 de febrero de 2013**

**Valores del Estado**

| No.              | ISIN         | Emisión                                 | Tasa  | Vencimiento | Monto USD             | Precio  | Ult. Fecha |
|------------------|--------------|---|-------|-------------|-----------------------|---------|------------|
| 1                | PAL634445NA4 | Bonos del Tesoro de República de Panamá | 5.63% | 25-jul-22   | 5,353,882.50          | 113.55% | 26-feb-13  |
| 2                | PAL634445NA4 | Bonos del Tesoro de República de Panamá | 5.63% | 25-jul-22   | 113,500.00            | 113.50% | 20-feb-13  |
| 3                | PAL634445LA8 | Notas del Tesoro de República de Panamá | 3.50% | 30-may-13   | 504,000.00            | 100.80% | 18-feb-13  |
| 4                | PAL634445MA6 | Notas del Tesoro de República de Panamá | 5.00% | 15-jun-18   | 3,289,200.00          | 109.64% | 19-feb-13  |
| 5                | PAL634445MA6 | Notas del Tesoro de República de Panamá | 5.00% | 15-jun-18   | 537,040.00            | 109.60% | 19-feb-13  |
| 6                | PAL634445MA6 | Notas del Tesoro de República de Panamá | 5.00% | 15-jun-18   | 9,859,500.00          | 109.55% | 25-feb-13  |
| 7                | PAL634445MA6 | Notas del Tesoro de República de Panamá | 5.00% | 15-jun-18   | 1,095,000.00          | 109.50% | 22-feb-13  |
| 8                | PAL634445MA6 | Notas del Tesoro de República de Panamá | 5.00% | 15-jun-18   | 1,094,700.00          | 109.47% | 22-feb-13  |
| <b>Sub-total</b> |              |   |       |             | <b>21,846,822.50</b>  |         |            |
| <b>Total</b>     |              |   |       |             | <b>107,986,751.79</b> |         |            |

## Mercado Accionario del 16 al 28 de Febrero de 2013

### Acciones Comunes

| No.              | Empresa                        | Ticker | Alto  | Bajo  | Último | Vol. Último | Vol. Tot. | Monto USD     | Ult. Fecha          |  |
|------------------|--------------------------------|--------|-------|-------|--------|-------------|-----------|---------------|---------------------|--|
| 1                | Grupo ASSA, S.A.,              | ASSA   | 77.01 | 77.00 | 77.01  | 300         | 1,500     | 115503.00     | 27-feb-13           |  |
| 2                | BG Financial Group Inc.        | BGFG   | 56.50 | 55.00 | 55.00  | 625         | 12,579    | 702730.00     | 27-feb-13           |  |
| 3                | Empresa General de Inversiones | EGIN   | 85.00 | 83.61 | 85.00  | 350         | 6,646     | 556944.00     | 25-feb-13           |  |
| 4                | GB Group Corporation           | GBGR   | 48.00 | 48.00 | 48.00  | 3,660       | 3,660     | 175680.00     | 22-feb-13           |  |
| 5                | Grupo Melo, S.A.,              | MELO   | 60.75 | 60.60 | 60.75  | 122         | 1,372     | 83334.00      | 27-feb-13           |  |
| 6                | Latinex Holdings, Inc.         | LTXH   | 9.50  | 9.25  | 9.50   | 5,000       | 6,400     | 60450.00      | 25-feb-13           |  |
| 7                | MHC Holding LTd.               | MHCH   | 38.75 | 38.75 | 38.75  | 15          | 1,145     | 44368.75      | 22-feb-13           |  |
| 8                | Panama Power Holdings Inc.     | PPHO   | 16.50 | 16.30 | 16.50  | 2,000       | 10,200    | 167075.00     | 27-feb-13           |  |
| 9                | Union Nacional de Empresas     | UNEM   | 31.00 | 31.00 | 31.00  | 500         | 500       | 15500.00      | 22-feb-13           |  |
| 10               | Grupo Mundial Tenedora         | GMUN   | 9.00  | 9.00  | 9.00   | 100         | 100       | 900.00        | 26-feb-13           |  |
| <b>Sub-total</b> |                                |        |       |       |        |             |           | <b>44,102</b> | <b>1,922,484.75</b> |  |

### Acciones Preferidas

| No.              | Empresa                       | Tasa  | Alto   | Bajo   | Último | Vol. Último | Vol. Tot. | Monto USD     | Ult. Fecha        |  |
|------------------|-------------------------------|-------|--------|--------|--------|-------------|-----------|---------------|-------------------|--|
| 1                | Banco Panameño de la Vivienda | 7.50% | 1.00   | 1.00   | 1.00   | 50,000      | 50,000    | 50,000.00     | 21-feb-13         |  |
| 2                | HSBC Bank (Panamá), S.A.      | 7.00% | 100.70 | 100.70 | 100.70 | 196         | 196       | 19,737.20     | 22-feb-13         |  |
| 3                | Grupo Mundial Tenedora, S.A., | 7.25% | 1.00   | 1.00   | 1.00   | 19,000      | 19,000    | 19,000.00     | 28-feb-13         |  |
| 4                | La Hipotecaria Holding Inc    | 6.75% | 100.00 | 100.00 | 100.00 | 100         | 4,830     | 483,000.00    | 26-feb-13         |  |
| 5                | Multibank Inc                 | 7.50% | 101.00 | 101.00 | 101.00 | 100         | 100       | 10,100.00     | 21-feb-13         |  |
| 6                | Multibank Inc                 | 7.75% | 100.00 | 100.00 | 100.00 | 634         | 634       | 63,400.00     | 27-feb-13         |  |
| <b>Sub-total</b> |                               |       |        |        |        |             |           | <b>74,760</b> | <b>645,237.20</b> |  |

### Acciones de Fondo

| No.              | Empresa                                    | Ticker | Alto | Bajo | Último | Vol. Último | Vol. Tot. | Monto USD        | Ult. Fecha          |  |
|------------------|--|--------|------|------|--------|-------------|-----------|------------------|---------------------|--|
| 1                | Fondo General de Inversiones               | FGIN   | 1.04 | 1.04 | 1.04   | 27,466      | 27,466    | 28540.55         | 22-feb-13           |  |
| 2                | Premier Index Fund, S.A.                   | PRINFU | 0.54 | 0.54 | 0.54   | 125,748     | 125,748   | 68386.28         | 22-feb-13           |  |
| 3                | Prival Bond Fund                           | PBFA   | 0.90 | 0.90 | 0.90   | 229,268     | 792,919   | 716753.15        | 25-feb-13           |  |
| 4                | Prival Multi Strategy Income & Growth Fund | PMSF   | 1.36 | 1.36 | 1.36   | 483,666     | 483,666   | 657500.00        | 26-feb-13           |  |
| 5                | Premier Latin American Bond Fund           | PRLABF | 0.77 | 0.77 | 0.77   | 242,581     | 668,738   | 516215.85        | 21-feb-13           |  |
| <b>Sub-total</b> |  |        |      |      |        |             |           | <b>2,098,537</b> | <b>1,987,395.83</b> |  |

### Total Mercado Accionario

|              |                  |                     |
|--------------|------------------|---------------------|
| <b>Total</b> | <b>2,217,399</b> | <b>4,555,117.78</b> |
|--------------|------------------|---------------------|

### Volumen Negociado por Mercado (16-28 febrero 2013)

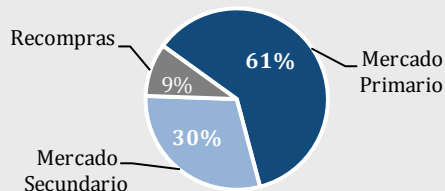

| Mercado            | Monto (USD)        |
|--------------------|--------------------|
| Mercado Primario   | 75,663,698         |
| Mercado Secundario | 36,878,171         |
| Recompras          | 11,733,471         |
| <b>Total</b>       | <b>124,275,340</b> |

### Volumen Negociado por Sector (16-28 febrero 2013)

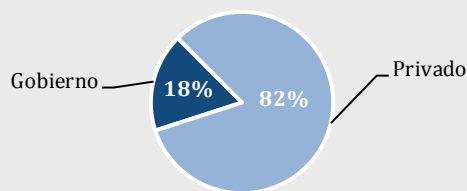

| Volumen Negociado por Sector | Monto (USD)        |
|------------------------------|--------------------|
| Gobierno                     | 21,846,823         |
| Privado                      | 102,428,518        |
| <b>Total</b>                 | <b>124,275,340</b> |

### Volumen Negociado por Instrumento (16-28 febrero 2013)

Composición por instrumento (16-28 feb. 2013)

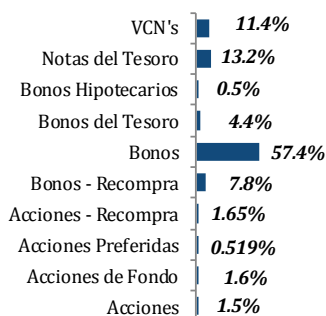

Fuente: Departamento de Desarrollo BVP

| Instrumento          | Monto (USD)        |
|----------------------|--------------------|
| Acciones             | 1,922,484.75       |
| Acciones de Fondo    | 1,987,395.83       |
| Acciones Preferidas  | 645,237.20         |
| Acciones - Recomptra | 2,049,318.72       |
| Bonos - Recomptra    | 9,684,151.93       |
| Bonos                | 71,360,929.31      |
| Bonos del Tesoro     | 5,467,382.50       |
| Bonos Hipotecarios   | 559,999.98         |
| Notas del Tesoro     | 16,379,440.00      |
| VCN's                | 14,219,000.00      |
| <b>Total</b>         | <b>124,275,340</b> |

### Vencimiento de Deuda Corporativa (16-28 febrero 2013)

| Por vencimiento | Monto (USD)       |
|-----------------|-------------------|
| 0 a 60 días     | 0                 |
| 61 a 180 días   | 373,000           |
| 181 a 360 días  | 8,843,000         |
| de 1 a 3 años   | 5,994,000         |
| de 3 a 5 años   | 6,424,150         |
| más de 5 años   | 65,151,017        |
| <b>Total</b>    | <b>86,785,166</b> |

Composición por vencimiento (16-28 Febrero 2013)

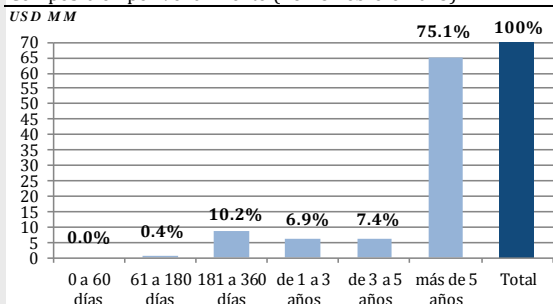

Fuente: Departamento de Desarrollo BVP

### Subasta de Papeles del Tesoro (16-28 febrero 2013)

| Instrumento de Tesoro | Monto adjudicado | Precio promedio | Tasa de rendimiento |
|-----------------------|------------------|-----------------|---------------------|
| -                     | -                | -               | -                   |

<http://www.subastavalores.com.pa>

### Rendimiento de las Recompras, según vencimiento (16-28 febrero 2013)

| Vencimiento | Rendimiento |
|-------------|-------------|
| 358         | 5.00%       |
| 29          | 4.38%       |
| 32          | 1.95%       |

### *Pago de Dividendos 2013*

| No. | Empresa                        | Tipo de Dividendo | Fecha de pago                  | Accionistas registrados al | Dividendo |
|-----|--------------------------------|-------------------|--------------------------------|----------------------------|-----------|
| 1   | G.B. Group Corporation         | Ordinario         | 4 de enero de 2013             | 21 de diciembre 2012       | 0.11      |
| 2   | Grupo Melo                     | Ordinario         | Primeros cinco días de enero   | 31 de diciembre 2012       | 0.17      |
| 3   | Grupo Melo                     | Ordinario         | Primeros cinco días de febrero | 31 de enero de 2013        | 0.17      |
| 4   | Grupo Melo                     | Ordinario         | Primeros cinco días de marzo   | 28 de febrero 2013         | 0.17      |
| 5   | Grupo ASSA, S.A.               | Ordinario         | 4 de marzo de 2013             | 18 de febrero 2013         | 0.40      |
| 6   | Union Nacional de Empresas     | Ordinario         | 1 de marzo de 2013             | 15 de febrero 2013         | 0.20      |
| 7   | Indesa Holdings                | Ordinario         | 28 de febrero 2013             | 21 de febrero 2013         | 0.75      |
| 8   | Empresa General de Inversiones | Ordinario         | 15 de marzo                    | 28 de febrero 2013         | 0.38      |
| 9   | Empresa General de Inversiones | Ordinario         | 14 de junio                    | 31 de mayo 2013            | 0.38      |
| 10  | Empresa General de Inversiones | Ordinario         | 13 de septiembre               | 30 de agosto 2013          | 0.38      |
| 11  | Empresa General de Inversiones | Ordinario         | 13 de diciembre                | 29 de noviembre 2013       | 0.38      |

### Emisiones en trámite de inscripción al 28 de Febrero de 2013

| #            | Emisor   | Título                          | Plazo  | Tasa  | Monto (US\$ MM) | Puesto   |
|--------------|--|---------------------------------|--|---|-----------------|--|
| 1            | BAC International Bank Inc.*                                 | Valores Comerciales Negociables | 360 días                                     | pd  | 100             | Bac Valores (Panamá), Inc.                               |
| 2            | BAC International Bank Inc.*                                 | Bonos Corporativos              | 2 a 10 años                                  | pd  | 100             | Bac Valores (Panamá), Inc.                               |
| 3            | Finandiena Corp*   | Bonos Corporativos              | 5 años                                       | 0.0725  | 10              | pd   |
| 4            | BCT Bank International S.A.                                  | Bonos Corporativos              | Serie A: 15 años<br>B: 10 años<br>Series: pd | Serie<br>Otras<br>Serie A: 8%<br>Libor 3M +3.75%.Min 5.5%<br>Otras Series: pd | 45              | B.G. Investment Co. Inc. y<br>BG Valores, S.A.           |
| 5            | Productos Toledano, S.A.,                                    | Valores Comerciales Negociables | 365 días                                     | pd  | 30              | MMG Bank Corporation, Prival Securities y BG<br>Valores. |
| 6            | Empresas Melo, S.A.,   | Bonos Corporativos              | 3, 4, 5 y 7 años.                            | pd  | 30              | Geneva Asset Management                                  |
| 7            | Aliado Leasing, S.A.,  | Valores Comerciales Negociables | 360 días                                     | Primera Serie: 7%   | 5               | Bridge Capital of Panama                                 |
| 8            | Financia Credit, S.A.,                                       | Bonos Corporativos              | 10 años                                      | pd  | 50              | Global Valores, S.A.                                     |
| 9            | Decimo Primer Fideicomiso de Bonos de Préstamos Hipotecarios | Bonos de Préstamos Hipotecarios | 25 oct. 2041                                 | pd  | 45              | BG Valores, S.A.   |
| <b>Total</b> |  |                                 |  |   | <b>415</b>      |  |

\* Completó los tramites de inscripción en SMV

### Emisiones inscritas al 28 de Febrero de 2013

| #            | Emisor   | Valor                                     | (En MM DE \$) | Interés                            | Plazo                          | Inscrip.   | Puestos                       |
|--------------|--|---|---------------|------------------------------------|--------------------------------|------------|-------------------------------|
| 1            | Elektra Noreste, S.A.                            | Bonos Corporativos                        | 80            | pd                                 | 15 años                        | enero 13   | BG Valores y BG<br>Investment |
| 2            | Arrow Capital Corp.                              | Bonos Corporativos                        | 150           | Serie A: 5.75%<br>Otras Series: pd | Serie A: 10 años<br>Series: pd | enero 13   | Global Valores, S.A.          |
| 3            | Fideicomiso de Créditos Banco General Costa Rica | Certificados de Participación Fiduciarios | 50            | Serie A: 4%<br>Serie B: 4.25%      | 360 hasta 1800 días            | enero 13   | BG Valores y BG<br>Investment |
| 4            | Hipotecaria Metrocredit, S.A.,                   | Valores Comerciales Negociables           | 10            | 0.065                              | 360 días                       | enero 13   | Bridge Capital of<br>Panama   |
| 5            | UHR Development Inc.                             | Bonos Corporativos                        | 12            | 0.07                               | 3 años                         | febrero 13 | Lafise Valores, S.A.          |
| 5            | BCT Bank International, S.A                      | Valores Comerciales Negociables           | 50            | pd                                 | 360 días                       | febrero 13 | MMG Bank<br>Corporation       |
| <b>TOTAL</b> |  |   | <b>352</b>    |                                    |                                |            |                               |



## Bolsa de Valores de Panamá

### AVISO LEGAL

Este documento, así como los datos, contenidos en el mismo, han sido elaborados por la Bolsa de Valores de Panamá, S.A. (en adelante "BVP"), con la finalidad de proporcionar al público inversionista información general a la fecha de emisión del informe y están sujetas a cambio sin previo aviso. BVP no asume compromiso alguno de comunicar dichos cambios ni de actualizar el contenido del presente documento.

Ni el presente documento, ni su contenido, constituyen una oferta, invitación o solicitud de compra o suscripción de valores o de otros instrumentos o de realización o cancelación de inversiones, ni pueden servir de base para ningún contrato, compromiso o decisión de ningún tipo.

El inversor que tenga acceso al presente documento debe ser consciente de que los valores, instrumento o inversiones a que el mismo se refiere pueden no ser adecuados para sus objetivos específicos de inversión, su posición financiera o su perfil de riesgo ya que no han sido tomados en consideración para la elaboración del presente informe, por lo que debe adoptar sus propias decisiones de inversión teniendo en cuenta dichas circunstancias y procurándose el asesoramiento específico y especializado que pueda ser necesario. El contenido del presente documento se basa en informaciones disponibles al público, obtenidas de fuentes que se consideran fiables. BVP no asume responsabilidad alguna, que pudiera resultar del uso de este documento o de sus contenido.

**La Bolsa de Valores de Panamá es una "Entidad Regulada y Supervisada por la Superintendencia de Mercado de Valores" y tiene Licencia para operar como Organización Autorregulada.**

